



Ministério do
Desenvolvimento, Indústria
e Comércio Exterior



INDICADORES DE DESEMPENHO DO POLO INDUSTRIAL DE MANAUS

SUFRAMA

2008 - 2013

Atualizado em: 31/01/2014

Elaboração: COISE/CGPRO/SAP



SUMÁRIO

Página

1. ÍNDICES UTILIZADOS PARA APURAÇÃO DOS INDICADORES INDUSTRIAIS	3
2. PRINCIPAIS CUSTOS DE PRODUÇÃO x FATURAMENTO E RECEITA TOTAL EM R\$ E US\$	4
3. IMPORTAÇÃO DE INSUMOS DO PIM EM R\$ E US\$	5
4. EXPORTAÇÃO DE PRODUTOS DO PIM EM R\$ E US\$	6
5. GRÁFICO 1 - IMPORTAÇÃO E EXPORTAÇÃO	7
6. BALANÇA COMERCIAL	8
7. AQUISIÇÃO DE INSUMOS DO PIM - MÊS/MÊS DE 2008 A 2013 EM R\$ E US\$	9
8. FATURAMENTO DO PIM - MÊS/MÊS DE 2008 A 2013 EM R\$ E US\$	10
9. GRÁFICO 2 - AQUISIÇÃO DE INSUMOS DE PRODUÇÃO E FATURAMENTO 2008 A 2013 EM R\$ E US\$	11
10. RECEITA DO POLO INDUSTRIAL DE MANAUS - MÊS/MÊS DE 2008 A 2013 EM R\$ E US\$	12
11. INVESTIMENTOS REALIZADOS PELAS EMPRESAS DO PIM, POR SUBSETORES DE ATIVIDADE	13
12. AQUISIÇÃO DE INSUMOS E FATURAMENTO DO PIM - 2008 A 2013 EM R\$ E US\$	14
13. GRÁFICO 3 - AQUISIÇÃO DE INSUMOS DE PRODUÇÃO 2008 A 2013 EM R\$ E US\$	15
14. AQUISIÇÃO DE INSUMOS E FATURAMENTO POR SUBSETOR - 2008 A 2013 EM R\$ E US\$	16
15. FATURAMENTO POR SUBSETORES DE ATIVIDADES (EM R\$ E US\$)	27
16. GRÁFICO 4 - PARTICIPAÇÃO DOS SUBSETORES DE ATIVIDADES NO FATURAMENTO DO PIM	29
17. FATURAMENTO MENSAL DOS SUBSETORES	30
18. CAPA 2 - PRINCIPAIS PRODUTOS , INSUMOS E PRODUTOS EXPORTADOS	43
19. PRODUÇÃO, VENDA E FATURAMENTO DOS PRINCIPAIS PRODUTOS (2012 E 2013)	44
20. PRODUÇÃO MENSAL DOS PRINCIPAIS PRODUTOS POR GRUPO	48
21. PRODUÇÃO, VENDA E FATURAMENTO DOS PRINCIPAIS COMPONENTES E INSUMOS(2012 A 2013)	65
22. PRINCIPAIS PRODUTOS PRODUZIDOS E EXPORTADOS	67
23. CAPA 3 - MÃO-DE-OBRA	70
24. SALÁRIOS, ENCARGOS E BENEFÍCIOS SOCIAIS X MÃO-DE-OBRA OCUPADA - 2008 EM R\$ E US\$	71
25. PARTICIPAÇÃO DOS DISPÊNDIOS COM MÃO-DE-OBRA NO FATURAMENTO DO PIM - 2008 A 2013	83
26. SALÁRIOS X MÃO-DE-OBRA OCUPADA - 2008 EM R\$ E US\$	84
27. MOVIMENTAÇÃO DA MÃO-DE-OBRA DO PIM - 2008 A 2013	96
28. EVOLUÇÃO POR TIPO DE MÃO-DE-OBRA EMPREGADA - 2008/2013	97
29. EVOLUÇÃO DA MÃO-DE-OBRA DO PIM MÊS/MÊS DE 2008 A 2013	99
30. GRÁFICO 5 - COMPARATIVO DA EVOLUÇÃO DA MÃO-DE-OBRA DO POLO INDUSTRIAL DE MANAUS	100
31. EVOLUÇÃO DA MÃO-DE-OBRA POR SUBSETORES DE ATIVIDADES	101
32. CRESCIMENTO DA MÃO-DE-OBRA DO PIM POR SUBSETORES DE ATIVIDADES	102
33. EVOLUÇÃO DA MÃO-DE-OBRA - POR FAIXA SALARIAL	103
34. CAPA 4 - DADOS ICM'S	104
35. MOVIMENTAÇÃO DO ICMS POR SUBSETORES DE ATIVIDADE - 2008 A 2013 EM R\$ E US\$	105

SETOR INDUSTRIAL
ÍNDICES UTILIZADOS PARA APURAÇÃO DOS INDICADORES INDUSTRIAIS

MESES	ÍNDICE GERAL DE PREÇOS DO MERCADO - IGP-M (NÚMERO ÍNDICE MENSAIS)		DÓLAR COMERCIAL VENDA (PTAX) (COTAÇÕES MÉDIAS MENSAIS)	
	2012	2013	2012	2013
JANEIRO	474,429	511,977	1,7897	2,0310
FEVEREIRO	474,138	513,467	1,7184	1,9733
MARÇO	476,166	514,526	1,7953	1,9828
ABRIL	480,229	515,276	1,8548	2,0022
MAIO	485,140	515,299	1,9860	2,0348
JUNHO	488,342	519,153	2,0492	2,1730
JULHO	494,891	520,508	2,0287	2,2522
AGOSTO	501,957	521,270	2,0284	2,3422
SETEMBRO	506,804	529,085	2,0281	2,2705
OUTUBRO	506,926	533,621	2,0298	2,1886
NOVEMBRO	506,795	535,168	2,0678	2,2954
DEZEMBRO	510,252	538,370	2,0778	2,3455

OBSERVAÇÃO: DADOS FORNECIDOS PELA FUNDAÇÃO GETÚLIO VARGAS - FGVDADOS

FONTE: COISE/CGPRO/SAP

SETOR INDUSTRIAL
PRINCIPAIS CUSTOS DE PRODUÇÃO x FATURAMENTO E RECEITA TOTAL

(Valores Nominais em R\$ 1,00)

ANO	SALÁRIOS (A)	ENCARGOS E BENEF. SOCIAIS (B)	ICMS RECOLHIDO (*) (C)	AQUISIÇÃO DE INSUMOS (D)	TOTAL (A+B+C+D) (E)	FATURAMENTO (F)	% (E/F)	RECEITA TOTAL (G)	% (E/G)
2008	1.521.092.801	1.675.355.482	563.050.449	29.819.019.307	33.578.518.039	54.239.359.930	61,91	60.751.494.739	55,27
2009	1.430.330.070	1.543.541.513	615.462.486	23.125.759.220	26.715.093.289	50.523.062.167	52,88	55.425.788.612	48,20
2010	1.620.147.074	1.836.074.395	542.340.929	30.576.244.973	34.574.807.371	61.800.474.674	55,95	68.265.095.208	50,65
2011	2.062.476.575	2.285.609.185	621.339.624	33.858.540.911	38.827.966.295	69.035.865.410	56,24	73.834.168.696	52,59
2012	2.253.513.019	2.563.835.537	629.761.125	35.952.679.681	41.399.789.362	73.504.003.890	56,32	78.506.090.977	52,73
2013(**)	2.451.158.414	2.888.847.295	819.956.197	42.391.456.130	48.551.418.036	83.286.916.480	58,29	89.628.799.747	54,17

(Valores em US\$ 1,00)

ANO	SALÁRIOS (A)	ENCARGOS E BENEF. SOCIAIS (B)	ICMS RECOLHIDO (*) (C)	AQUISIÇÃO DE INSUMOS (D)	TOTAL (A+B+C+D) (E)	FATURAMENTO (F)	% (E/F)	RECEITA TOTAL (G)	% (E/G)
2008	840.419.212	926.758.078	316.596.177	16.473.428.665	18.557.202.132	30.100.335.960	61,65	33.628.128.978	55,18
2009	727.504.483	786.265.947	312.505.688	11.825.756.778	13.652.032.896	25.951.628.856	52,61	28.448.531.083	47,99
2010	922.367.900	1.046.405.189	308.871.458	17.403.930.724	19.681.575.271	35.214.706.187	55,89	38.915.867.598	50,57
2011	1.231.302.777	1.364.482.325	371.689.613	20.293.760.488	23.261.235.203	41.236.672.199	56,41	44.109.647.521	52,74
2012	1.155.038.408	1.313.966.957	321.742.352	18.401.940.769	21.192.688.486	37.546.271.354	56,44	40.090.715.044	52,86
2013(**)	1.137.075.354	1.333.513.153	380.625.680	19.598.578.044	22.449.792.231	38.531.892.869	58,26	41.446.460.363	54,17

FONTE: COISE/CGPRO/SAP

(*) Tributação efetivada sobre os valores faturados na saída dos produtos

() Até Dezembro - Dados Parciais**

SETOR INDUSTRIAL
IMPORTAÇÃO DE INSUMOS DO POLO INDUSTRIAL DE MANAUS

(Valores Nominais em R\$ 1,00)

MESES	IMPORTAÇÃO					
	2008	2009	2010	2011	2012	2013(*)
JANEIRO	1.102.483.817	1.236.900.688	878.067.155	1.436.200.295	1.419.301.065	1.758.788.301
FEVEREIRO	1.047.693.067	907.160.844	1.236.558.145	1.464.929.457	1.380.373.887	1.617.131.464
MARÇO	1.022.743.726	1.044.754.309	1.533.839.797	1.418.477.862	1.735.492.618	1.860.117.149
ABRIL	1.140.280.892	934.587.451	1.427.817.940	1.580.985.020	1.730.216.076	2.011.508.021
MAIO	1.227.614.288	853.598.252	1.546.189.217	1.745.189.348	1.980.568.241	2.102.669.911
JUNHO	1.141.198.531	809.379.860	1.521.174.813	1.482.021.171	1.813.964.966	2.223.610.166
JULHO	1.452.372.432	1.057.369.757	1.774.645.334	1.744.314.554	1.962.164.435	2.749.101.425
AGOSTO	1.162.148.764	1.039.461.221	1.875.676.108	1.751.967.195	2.077.656.572	2.878.916.416
SETEMBRO	1.585.339.015	1.018.970.918	1.774.904.751	1.522.666.874	2.038.098.951	2.657.507.939
OUTUBRO	1.963.139.714	1.279.087.347	1.658.348.267	1.938.018.942	2.410.317.617	2.723.971.339
NOVEMBRO	1.689.191.055	1.347.310.840	1.521.627.913	1.631.640.437	2.019.600.396	2.386.768.609
DEZEMBRO	1.067.972.770	922.181.030	1.143.642.495	1.022.000.594	1.221.131.261	1.784.244.777
TOTAIS	15.602.178.071	12.450.762.517	17.892.491.935	18.738.411.749	21.788.886.085	26.754.335.517
CRESC.ANO/ANO	0,00 %	-20,20 %	43,71 %	4,73 %	16,28 %	22,79 %

(Valores em US\$ 1,00)

MESES	IMPORTAÇÃO					
	2008	2009	2010	2011	2012	2013(*)
JANEIRO	621.362.688	536.058.199	493.296.154	857.484.205	793.038.534	865.971.591
FEVEREIRO	606.409.138	392.251.846	671.312.782	878.255.070	803.290.204	819.506.139
MARÇO	598.936.359	451.531.813	858.909.059	854.968.273	966.686.692	938.126.462
ABRIL	675.161.876	423.676.255	812.830.434	996.586.624	932.831.613	1.004.648.897
MAIO	739.303.998	414.187.128	852.740.579	1.081.617.197	997.264.975	1.033.354.586
JUNHO	704.922.189	413.455.180	842.056.359	933.850.769	885.206.405	1.023.290.458
JULHO	912.638.200	547.066.306	1.002.851.116	1.115.361.950	967.202.857	1.220.629.351
AGOSTO	720.801.814	563.332.550	1.066.027.910	1.097.036.440	1.024.283.461	1.229.150.549
SETEMBRO	880.939.662	559.935.662	1.032.701.897	870.194.807	1.004.930.206	1.170.450.535
OUTUBRO	903.465.283	735.784.254	985.059.856	1.093.319.949	1.187.465.571	1.244.618.176
NOVEMBRO	745.351.919	780.506.801	888.126.956	911.276.424	976.690.394	1.039.805.092
DEZEMBRO	446.029.389	526.870.268	675.352.837	556.372.472	587.703.947	760.709.775
TOTAIS	8.555.322.515	6.344.656.262	10.181.265.939	11.246.324.180	11.126.594.859	12.350.261.611
CRESC.ANO/ANO	0,00 %	-25,84 %	60,47 %	10,46 %	-1,06 %	11,00 %

(*) Até Dezembro - Dados Parciais

Fonte: COISE/CGPRO/SAP

SETOR INDUSTRIAL
EXPORTAÇÃO DE PRODUTOS DO POLO INDUSTRIAL DE MANAUS

(Valores Nominais em R\$ 1,00)

MESES	EXPORTAÇÃO					
	2008	2009	2010	2011	2012	2013(*)
JANEIRO	164.575.428	132.476.767	121.318.144	111.987.772	105.891.647	142.641.091
FEVEREIRO	131.149.440	151.614.640	149.596.562	108.137.194	87.196.602	118.854.458
MARÇO	121.919.596	173.656.521	177.611.331	127.915.376	122.160.395	138.880.697
ABRIL	174.376.740	115.209.696	164.698.028	76.909.561	126.075.119	170.071.300
MAIO	175.468.472	125.136.294	165.772.309	91.021.585	154.294.080	140.659.569
JUNHO	186.665.828	113.294.904	155.468.475	138.827.526	134.030.118	114.316.569
JULHO	163.549.265	148.673.843	193.900.529	99.836.174	139.527.348	148.738.128
AGOSTO	173.240.211	117.641.470	164.211.137	117.267.571	178.171.207	167.198.517
SETEMBRO	223.446.713	149.825.930	137.482.192	125.084.100	158.515.079	185.060.464
OUTUBRO	266.867.270	145.973.578	137.110.530	157.503.872	176.031.496	198.348.733
NOVEMBRO	232.947.195	180.313.516	144.079.467	129.598.365	193.663.649	202.681.960
DEZEMBRO	162.168.707	134.374.666	116.830.804	127.652.444	136.874.118	134.335.567
TOTAIS	2.176.374.865	1.688.191.825	1.828.079.508	1.411.741.540	1.712.430.858	1.861.787.053
CRESC.ANO/ANO	0,00 %	-22,43 %	8,29 %	-22,77 %	21,30 %	8,72 %

(Valores em US\$ 1,00)

MESES	EXPORTAÇÃO					
	2008	2009	2010	2011	2012	2013(*)
JANEIRO	92.755.130	57.413.871	68.156.261	66.862.363	59.167.261	70.231.950
FEVEREIRO	75.909.845	65.557.418	81.214.203	64.830.452	50.742.902	60.231.317
MARÇO	71.398.217	75.052.520	99.457.571	77.099.256	68.044.558	70.042.716
ABRIL	103.248.706	52.227.978	93.759.551	48.480.560	67.972.352	84.942.214
MAIO	105.672.070	60.719.246	91.425.275	56.412.510	77.690.876	69.126.975
JUNHO	115.304.113	57.874.389	86.060.601	87.477.962	65.406.070	52.607.717
JULHO	102.770.683	76.921.483	109.573.084	63.837.953	68.776.728	66.041.261
AGOSTO	107.449.117	63.755.403	93.328.296	73.429.913	87.838.300	71.385.243
SETEMBRO	124.164.655	82.330.987	79.991.966	71.484.798	78.159.400	81.506.481
OUTUBRO	122.816.177	83.970.075	81.443.736	88.854.717	86.723.567	90.628.134
NOVEMBRO	102.787.449	104.456.909	84.094.710	72.381.103	93.656.857	88.299.190
DEZEMBRO	67.728.327	76.772.362	68.991.853	69.493.410	65.874.539	57.273.744
TOTAIS	1.192.004.489	857.052.641	1.037.497.107	840.644.997	870.053.410	862.316.942
CRESC.ANO/ANO	0,00 %	-28,10 %	21,05 %	-18,97 %	3,50 %	-0,89 %

(*) Até Dezembro - Dados Parciais

Fonte: COISE/CGPRO/SAP

EXPORTAÇÃO X IMPORTAÇÃO DO POLO INDUSTRIAL DE MANAUS - (JAN A DEZ)

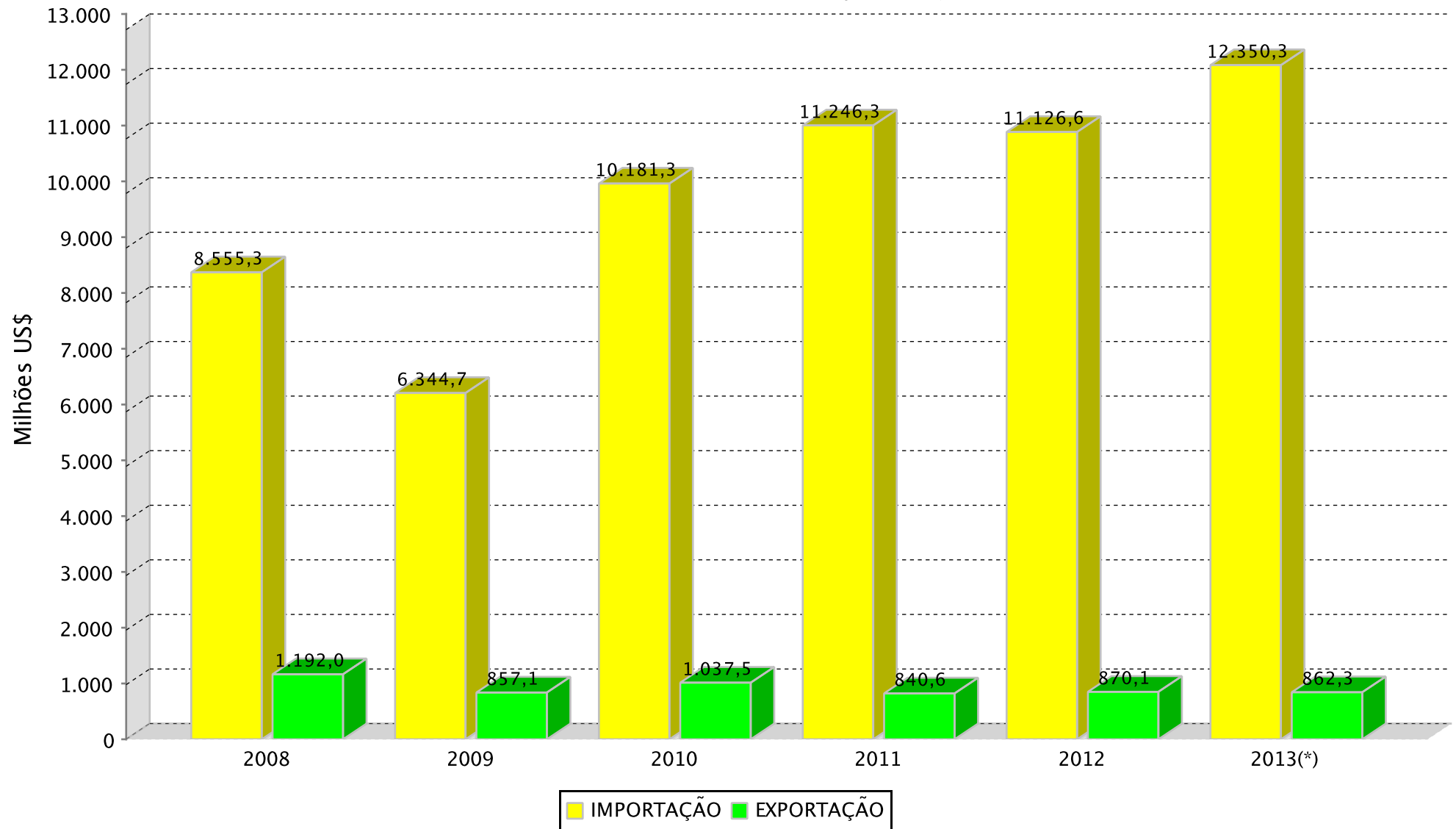

(*) Dados Parciais

SETOR INDUSTRIAL
BALANÇA COMERCIAL DO POLO INDUSTRIAL DE MANAUS - PIM

(Valores Nominais em R\$ 1.000,00)

ANOS	MERCADO EXTERNO		SALDO (C=A-B)	MERCADO INTERNO		SALDO (F=D-E)	SALDO FINAL (G=C+F)
	EXPORTAÇÃO (A)	IMPORTAÇÃO (B)		EXPORTAÇÃO (D)	IMPORTAÇÃO (E)		
2008	2.176.375	15.602.178	-13.425.803	52.062.985	14.216.841	37.846.144	24.420.341
2009	1.688.192	12.450.763	-10.762.571	48.834.870	10.674.997	38.159.873	27.397.302
2010	1.828.080	17.892.492	-16.064.412	59.972.395	12.683.753	47.288.642	31.224.230
2011	1.411.742	18.738.412	-17.326.670	67.624.124	15.120.129	52.503.995	35.177.325
2012	1.712.431	21.788.886	-20.076.455	71.791.573	14.163.794	57.627.779	37.551.324
2013(*)	1.861.787	26.754.336	-24.892.549	81.425.129	15.637.121	65.788.008	40.895.459

(Valores em US\$ 1.000,00)

ANOS	MERCADO EXTERNO		SALDO (C=A-B)	MERCADO INTERNO		SALDO (F=D-E)	SALDO FINAL (G=C+F)
	EXPORTAÇÃO (A)	IMPORTAÇÃO (B)		EXPORTAÇÃO (D)	IMPORTAÇÃO (E)		
2008	1.192.004	8.555.323	-7.363.319	28.908.331	7.918.106	20.990.225	13.626.906
2009	857.053	6.344.656	-5.487.603	25.094.576	5.481.101	19.613.475	14.125.872
2010	1.037.497	10.181.266	-9.143.769	34.177.209	7.222.665	26.954.544	17.810.775
2011	840.645	11.246.324	-10.405.679	40.396.027	9.047.436	31.348.591	20.942.912
2012	870.053	11.126.595	-10.256.542	36.676.218	7.275.346	29.400.872	19.144.330
2013(*)	862.317	12.350.262	-11.487.945	37.669.576	7.248.316	30.421.260	18.933.315

(*) Até Dezembro - Dados Parciais

FONTE: COISE/CGPRO/SAP

SETOR INDUSTRIAL

AQUISIÇÃO DE INSUMOS DO POLO INDUSTRIAL DE MANAUS - PIM

(Valores Nominais em R\$ 1,00)

MESES	ANOS					
	2008	2009	2010	2011	2012	2013(*)
JANEIRO	2.509.901.895	1.932.521.580	1.757.417.959	2.637.565.990	2.633.056.383	3.039.861.290
FEVEREIRO	2.125.847.630	1.565.387.855	2.078.937.799	2.603.079.687	2.506.293.638	2.691.416.608
MARÇO	2.178.333.033	1.899.492.622	2.567.074.358	2.740.704.563	2.961.122.762	3.020.881.916
ABRIL	2.296.045.583	1.737.626.073	2.461.339.330	2.800.167.046	2.799.704.667	3.312.561.485
MAIO	2.352.847.861	1.742.199.771	2.652.695.504	3.014.404.602	3.184.162.177	3.262.914.554
JUNHO	2.284.940.451	1.649.604.176	2.508.559.188	2.632.565.560	3.020.173.743	3.423.470.013
JULHO	2.611.964.629	1.978.856.551	2.889.113.264	3.077.925.519	2.992.953.979	4.032.046.130
AGOSTO	2.395.087.789	2.048.103.511	3.050.397.748	3.003.907.484	3.612.048.831	4.393.299.802
SETEMBRO	2.958.568.985	2.097.928.761	2.953.430.660	2.842.075.096	3.208.509.437	4.038.196.571
OUTUBRO	3.300.215.048	2.351.699.407	2.862.849.548	3.333.336.935	3.709.719.834	4.382.616.304
NOVEMBRO	2.895.606.163	2.511.715.382	2.743.817.924	3.151.511.705	3.345.482.913	3.998.788.576
DEZEMBRO	1.909.660.240	1.610.623.531	2.050.611.691	2.021.296.724	1.979.451.317	2.795.402.881
TOTAIS	29.819.019.307	23.125.759.220	30.576.244.973	33.858.540.911	35.952.679.681	42.391.456.130
CRESC. ANO/ANO	0,00 %	-22,45 %	32,22 %	10,73 %	6,18 %	17,91 %

(Valores em US\$ 1,00)

MESES	ANOS					
	2008	2009	2010	2011	2012	2013(*)
JANEIRO	1.414.587.102	837.532.105	987.313.460	1.574.760.278	1.471.227.794	1.496.731.310
FEVEREIRO	1.230.449.517	676.865.938	1.128.630.727	1.560.599.333	1.458.504.212	1.363.916.590
MARÇO	1.275.669.380	820.940.713	1.437.492.641	1.651.922.466	1.649.374.902	1.523.543.432
ABRIL	1.359.491.730	787.717.518	1.401.195.110	1.765.107.820	1.509.437.496	1.654.460.836
MAIO	1.416.951.437	845.358.713	1.462.991.123	1.868.239.605	1.603.304.218	1.603.555.413
JUNHO	1.411.415.437	842.666.620	1.388.629.498	1.658.831.481	1.473.830.638	1.575.457.898
JULHO	1.641.299.880	1.023.828.927	1.632.636.338	1.968.108.907	1.475.306.343	1.790.270.016
AGOSTO	1.485.510.010	1.109.962.883	1.733.673.059	1.880.968.994	1.780.737.937	1.875.715.055
SETEMBRO	1.644.014.773	1.152.834.796	1.718.409.647	1.624.228.538	1.582.027.236	1.778.549.470
OUTUBRO	1.518.806.686	1.352.795.333	1.700.534.332	1.880.478.921	1.827.628.256	2.002.474.780
NOVEMBRO	1.277.679.991	1.455.054.676	1.601.481.307	1.760.129.408	1.617.894.822	1.742.087.905
DEZEMBRO	797.552.723	920.198.555	1.210.943.481	1.100.384.737	952.666.915	1.191.815.340
TOTAIS	16.473.428.666	11.825.756.777	17.403.930.723	20.293.760.488	18.401.940.769	19.598.578.045
CRESC. ANO/ANO	0,00 %	-28,21 %	47,17 %	16,60 %	-9,32 %	6,50 %

(*) Até Dezembro - Dados Parciais

Fonte: COISE/CGPRO/SAP

SETOR INDUSTRIAL
FATURAMENTO DO POLO INDUSTRIAL DE MANAUS - PIM

(Valores Nominais em R\$ 1,00)

MESES	ANOS					
	2008	2009	2010	2011	2012	2013
JANEIRO	3.942.517.155	3.222.633.568	4.153.673.083	4.755.403.107	4.955.536.101	5.370.663.814
FEVEREIRO	3.893.378.697	3.249.119.341	4.107.623.621	5.106.172.160	5.049.875.533	5.698.756.389
MARÇO	4.279.591.718	4.045.747.947	5.165.941.926	5.824.151.491	6.096.894.861	6.350.433.292
ABRIL	4.478.227.965	3.887.866.632	5.074.810.224	5.295.369.892	5.346.344.765	6.687.679.619
MAIO	4.391.049.850	4.128.992.516	5.346.882.798	5.869.812.713	6.016.814.063	6.570.366.341
JUNHO	4.574.183.591	3.944.271.182	4.818.872.901	5.448.687.605	5.942.998.826	6.625.807.309
JULHO	4.474.187.189	4.175.565.351	4.769.769.038	5.312.122.199	5.856.211.425	6.650.008.651
AGOSTO	4.903.138.543	4.531.329.526	5.302.065.884	6.301.444.898	7.404.054.347	7.764.608.534
SETEMBRO	5.328.431.811	4.795.296.944	5.644.535.960	6.178.365.053	6.842.238.667	7.591.178.783
OUTUBRO	5.514.784.052	5.264.162.943	5.986.771.018	6.544.908.086	7.026.156.753	8.674.469.092
NOVEMBRO	4.766.275.908	5.080.656.224	6.640.183.178	7.135.101.597	7.575.241.268	8.545.044.155
DEZEMBRO	3.693.593.451	4.197.419.993	4.789.345.043	5.264.326.609	5.391.637.281	6.757.900.501
TOTAIS	54.239.359.930	50.523.062.167	61.800.474.674	69.035.865.410	73.504.003.890	83.286.916.480
CRESC. ANO/ANO	0,00 %	-6,85 %	22,32 %	11,71 %	6,47 %	13,31 %

(Valores em US\$ 1,00)

MESES	ANOS					
	2008	2009	2010	2011	2012	2013
JANEIRO	2.222.012.712	1.396.651.455	2.333.524.204	2.839.216.136	2.768.919.987	2.644.344.566
FEVEREIRO	2.253.503.905	1.404.903.075	2.229.980.250	3.061.254.293	2.938.707.829	2.887.932.088
MARÇO	2.506.202.693	1.748.529.669	2.892.788.625	3.510.428.239	3.396.031.227	3.202.760.385
ABRIL	2.651.564.903	1.762.485.440	2.888.995.915	3.337.979.004	2.882.437.333	3.340.165.627
MAIO	2.644.414.243	2.003.489.988	2.948.865.430	3.637.937.845	3.029.614.332	3.228.998.595
JUNHO	2.825.488.660	2.014.850.420	2.667.518.905	3.433.325.523	2.900.155.586	3.049.152.006
JULHO	2.811.478.691	2.160.371.146	2.695.393.896	3.396.714.751	2.886.681.828	2.952.672.343
AGOSTO	3.041.083.262	2.455.738.958	3.013.393.512	3.945.801.439	3.650.194.413	3.315.092.022
SETEMBRO	2.960.897.872	2.635.068.109	3.284.189.190	3.530.897.847	3.373.718.587	3.343.395.192
OUTUBRO	2.537.983.364	3.028.165.522	3.556.145.541	3.692.264.519	3.461.501.997	3.963.478.521
NOVEMBRO	2.103.108.992	2.943.260.470	3.875.668.697	3.984.977.156	3.663.430.345	3.722.681.953
DEZEMBRO	1.542.596.663	2.398.114.605	2.828.242.024	2.865.875.447	2.594.877.891	2.881.219.570
TOTAIS	30.100.335.960	25.951.628.857	35.214.706.189	41.236.672.199	37.546.271.355	38.531.892.868
CRESC. ANO/ANO	0,00 %	-13,78 %	35,69 %	17,10 %	-8,95 %	2,63 %

(*) Até Dezembro - Dados Parciais

FONTE: COISE/CGPRO/SAP.

AQUISIÇÃO DE INSUMOS DE PRODUÇÃO E FATURAMENTO DO POLO INDUSTRIAL DE MANAUS – (JAN A DEZ)

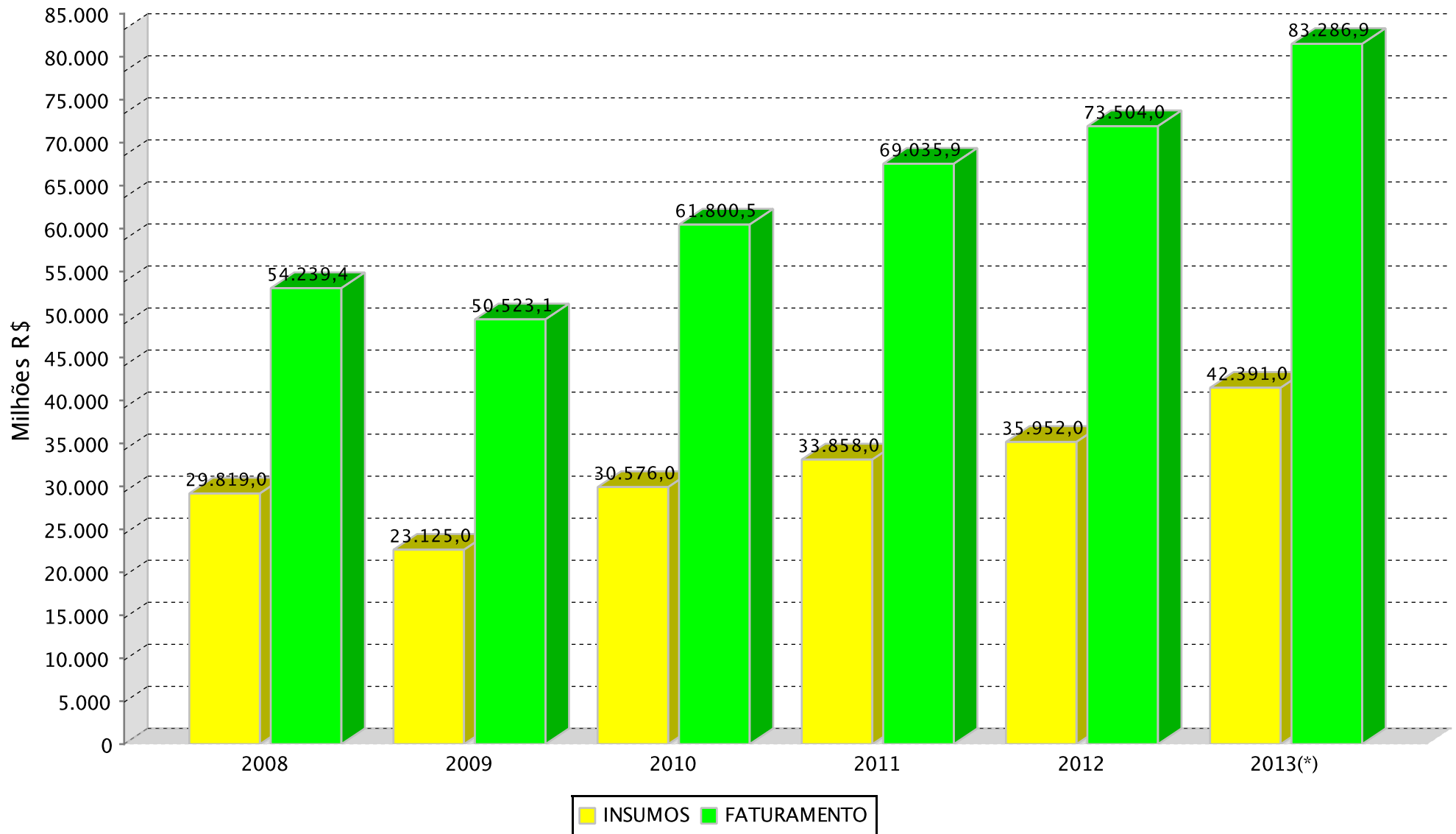

(*)Dados parciais.

SETOR INDUSTRIAL
RECEITA DO POLO INDUSTRIAL DE MANAUS - PIM (*)

(Valores Nominais em R\$ 1,00)

MESES	ANOS					
	2008	2009	2010	2011	2012	2013
JANEIRO	4.274.168.045	3.674.035.205	4.477.677.367	5.087.869.058	5.278.377.713	5.745.102.164
FEVEIREIRO	4.429.029.417	3.473.858.257	4.427.447.004	5.396.028.698	5.342.169.875	6.108.959.926
MARÇO	4.818.697.917	4.472.396.811	5.624.711.778	6.070.818.788	6.412.794.319	6.840.607.259
ABRIL	4.909.215.412	4.266.729.475	5.568.067.738	6.347.279.704	5.743.838.866	7.098.990.292
MAIO	4.925.608.941	4.722.944.616	5.652.452.270	6.171.943.936	6.416.048.312	7.070.006.681
JUNHO	5.018.638.670	4.297.874.105	5.686.456.724	5.712.944.250	6.253.712.919	7.014.441.708
JULHO	4.831.138.464	4.601.418.728	5.123.821.532	5.581.782.869	6.421.849.212	7.251.625.474
AGOSTO	5.326.835.436	4.878.756.518	5.654.766.403	6.619.353.969	7.940.735.542	8.321.695.941
SETEMBRO	6.077.533.012	5.100.577.929	6.104.548.270	6.554.114.018	7.133.169.779	8.108.914.445
OUTUBRO	6.447.127.251	5.739.831.930	6.400.589.231	6.946.872.412	7.689.767.933	9.170.922.609
NOVEMBRO	5.436.708.960	5.570.293.980	7.215.725.477	7.654.663.690	7.944.006.241	9.147.542.109
DEZEMBRO	4.256.793.214	4.627.071.058	6.328.831.414	5.690.497.304	5.929.620.266	7.749.991.139
TOTAIS	60.751.494.739	55.425.788.612	68.265.095.208	73.834.168.696	78.506.090.977	89.628.799.747
CRESC. ANO/ANO	0,00 %	-8,77 %	23,16 %	8,16 %	6,33 %	14,17 %

(Valores em US\$ 1,00)

MESES	ANOS					
	2008	2009	2010	2011	2012	2013
JANEIRO	2.408.931.999	1.592.283.611	2.515.549.083	3.037.715.122	2.949.308.662	2.828.706.137
FEVEIREIRO	2.563.540.787	1.502.079.066	2.403.608.580	3.235.029.195	3.108.804.629	3.095.809.013
MARÇO	2.821.912.577	1.932.922.816	3.149.687.411	3.659.103.603	3.571.990.374	3.449.973.401
ABRIL	2.906.753.160	1.934.235.221	3.169.798.325	4.001.058.815	3.096.742.973	3.545.594.992
MAIO	2.966.340.826	2.291.690.337	3.117.390.398	3.825.189.920	3.230.638.626	3.474.546.236
JUNHO	3.100.030.064	2.195.481.255	3.147.775.657	3.599.838.847	3.051.782.607	3.227.998.945
JULHO	3.035.778.851	2.380.700.915	2.895.468.768	3.569.143.084	3.165.499.686	3.219.796.410
AGOSTO	3.303.873.619	2.644.025.861	3.213.848.481	4.144.867.858	3.914.777.924	3.552.939.946
SETEMBRO	3.377.157.708	2.802.823.348	3.551.840.502	3.745.636.083	3.517.168.670	3.571.422.350
OUTUBRO	2.967.061.186	3.301.790.112	3.801.953.805	3.919.029.906	3.788.436.266	4.190.314.634
NOVEMBRO	2.398.936.134	3.226.911.123	4.211.594.862	4.275.154.253	3.841.767.212	3.985.162.546
DEZEMBRO	1.777.812.067	2.643.587.418	3.737.351.727	3.097.880.834	2.853.797.414	3.304.195.753
TOTAIS	33.628.128.978	28.448.531.083	38.915.867.599	44.109.647.520	40.090.715.043	41.446.460.363
CRESC. ANO/ANO	0,00 %	-15,40 %	36,79 %	13,35 %	-9,11 %	3,38 %

(*) Corresponde ao valor de todas as receitas geradas pelas empresas, quer sejam operacionais, financeiras, de assistência técnica, receitas recuperadas e outras.

(**) Até Dezembro - Dados Parciais

FONTE: COISE/CGPRO/SAP

SETOR INDUSTRIAL

INVESTIMENTOS PRODUTIVOS REALIZADOS PELAS EMPRESAS ATIVAS DO PIM

SUBSETORES	2008	2009	2010	2011	2012	2013(*)
	INVESTIMENTO EM U\$ 1.00	INVESTIMENTO EM U\$ 1.00	INVESTIMENTO EM U\$ 1.00	INVESTIMENTO EM U\$ 1.00	INVESTIMENTO EM U\$ 1.00	INVESTIMENTO EM U\$ 1.00
	TOTAL	TOTAL	TOTAL	TOTAL	TOTAL	TOTAL
Eletroeletrônico	2.692.800.323	2.509.414.493	2.901.204.824	3.372.424.366	3.310.724.113	3.369.480.769
Relojoeiro	71.376.176	44.863.203	53.718.946	103.641.113	75.850.795	50.486.023
Duas rodas	1.741.425.565	1.999.685.718	2.369.474.189	2.693.237.065	2.491.249.805	2.461.197.676
Termoplástico	732.143.629	735.692.213	960.676.831	986.286.957	788.737.881	1.192.932.288
Bebidas	145.654.260	161.936.504	132.431.005	135.448.313	130.186.555	89.613.597
Metalúrgico	377.657.472	416.461.463	482.886.826	565.404.912	566.421.669	519.508.870
Mecânico	420.598.043	382.748.326	457.196.765	593.467.004	522.527.577	536.045.519
Madeireiro	51.242.563	42.362.030	42.731.166	65.923.332	53.324.223	47.545.157
Papel e papelão	98.300.690	107.768.017	121.560.512	129.068.948	111.351.785	95.946.024
Químico	661.891.960	618.986.224	724.918.168	814.042.210	839.360.711	1.062.891.949
Material de limpeza e velas	187.687	171.312	192.167	202.341	173.645	432.219
Vestuário e calçados	28.466.824	5.665.536	9.686.382	12.226.049	15.667.634	23.189.144
Produtos Alimentícios	20.043.133	18.717.287	23.304.344	27.523.588	24.810.171	26.899.708
Editorial e gráfico	45.875.778	52.710.195	62.072.132	64.437.230	57.104.558	61.589.639
Têxtil	3.262.113	2.977.501	3.339.968	17.583.259	25.284.002	6.740.476
Mineral não metálico	225.883.215	211.014.781	242.960.842	257.376.166	223.814.019	231.529.295
Mobiliário	6.061.921	8.323.252	18.430.392	28.441.054	19.634.894	17.261.597
Beneficiamento de borracha	0	0	251.304	676.836	42.306.327	41.490.604
Ótico	31.363.390	29.434.381	35.715.428	41.472.885	37.412.594	37.601.010
Brinquedos	0	0	0	947.900	4.445.457	7.683.766
Isqueiros, canetas e	549.552.647	527.940.886	608.582.644	704.543.809	713.605.862	742.910.873
Naval	6.163.419	12.511.018	20.568.289	23.754.662	23.658.335	25.403.368
DIVERSOS	5.073.903	6.535.162	7.995.483	19.262.132	13.178.322	11.721.926
TOTAIS	7.915.024.711	7.895.919.502	9.279.898.607	10.657.392.131	10.090.830.934	10.660.101.497

Obs.: Os Investimentos Totais = média mensal

(*) Até Dezembro - Dados Parciais

Fonte: COISE/CGPRO/SAP

SETOR INDUSTRIAL
AQUISIÇÃO DE INSUMOS E FATURAMENTO DO POLO INDUSTRIAL DE MANAUS - PIM

ANO	AQUISIÇÃO DE INSUMOS						TOTAL (R\$ 1,00)	FATURAMENTO						TOTAL (R\$ 1,00)
	REGIONAL	%	NACIONAL	%	EXTERIOR	%		REGIONAL	%	NACIONAL	%	EXTERIOR	%	
2008	7.618.362.461	25,55	6.598.478.775	22,13	15.602.178.071	52,32	29.819.019.307	8.768.766.821	16,17	43.294.218.244	79,82	2.176.374.865	4,01	54.239.359.930
2009	5.878.639.446	25,42	4.796.357.257	20,74	12.450.762.517	53,84	23.125.759.220	7.910.502.982	15,66	40.924.367.360	81,00	1.688.191.825	3,34	50.523.062.167
2010	6.819.419.147	22,30	5.864.333.891	19,18	17.892.491.935	58,52	30.576.244.973	9.404.632.931	15,22	50.567.762.235	81,82	1.828.079.508	2,96	61.800.474.674
2011	8.702.356.422	25,70	6.417.772.740	18,95	18.738.411.749	55,34	33.858.540.911	11.282.877.625	16,34	56.341.246.245	81,61	1.411.741.540	2,04	69.035.865.410
2012	8.643.433.902	24,04	5.520.359.694	15,35	21.788.886.085	60,60	35.952.679.681	10.213.562.249	13,90	61.578.010.783	83,78	1.712.430.858	2,33	73.504.003.890
2013(*)	9.500.919.347	22,41	6.136.201.266	14,48	26.754.335.517	63,11	42.391.456.130	10.243.909.522	12,30	71.181.219.905	85,47	1.861.787.053	2,24	83.286.916.480

ANO	AQUISIÇÃO DE INSUMOS						TOTAL (US\$ 1,00)	FATURAMENTO						TOTAL (US\$ 1,00)
	REGIONAL	%	NACIONAL	%	EXTERIOR	%		REGIONAL	%	NACIONAL	%	EXTERIOR	%	
2008	4.252.358.218	25,81	3.665.747.933	22,25	8.555.322.514	51,93	16.473.428.665	4.881.769.562	16,22	24.026.561.909	79,82	1.192.004.489	3,96	30.100.335.960
2009	3.021.283.754	25,55	2.459.816.762	20,80	6.344.656.262	53,65	11.825.756.778	4.058.586.683	15,64	21.035.989.532	81,06	857.052.642	3,30	25.951.628.856
2010	3.883.494.403	22,31	3.339.170.382	19,19	10.181.265.939	58,50	17.403.930.724	5.357.777.491	15,21	28.819.431.588	81,84	1.037.497.108	2,95	35.214.706.187
2011	5.205.664.811	25,65	3.841.771.494	18,93	11.246.324.182	55,42	20.293.760.488	6.752.561.716	16,38	33.643.465.485	81,59	840.644.998	2,04	41.236.672.199
2012	4.438.811.393	24,12	2.836.534.516	15,41	11.126.594.860	60,46	18.401.940.769	5.250.774.362	13,98	31.425.443.583	83,70	870.053.409	2,32	37.546.271.354
2013(*)	4.398.048.781	22,44	2.850.267.653	14,54	12.350.261.610	63,02	19.598.578.044	4.754.652.606	12,34	32.914.923.322	85,42	862.316.941	2,24	38.531.892.869

(*) Até Dezembro - Dados Parciais

Fonte: COISE/CGPRO/SAP

AQUISIÇÃO DE INSUMOS DE PRODUÇÃO
POLO INDUSTRIAL DE MANAUS – (JAN A DEZ DE 2008 A 2013)

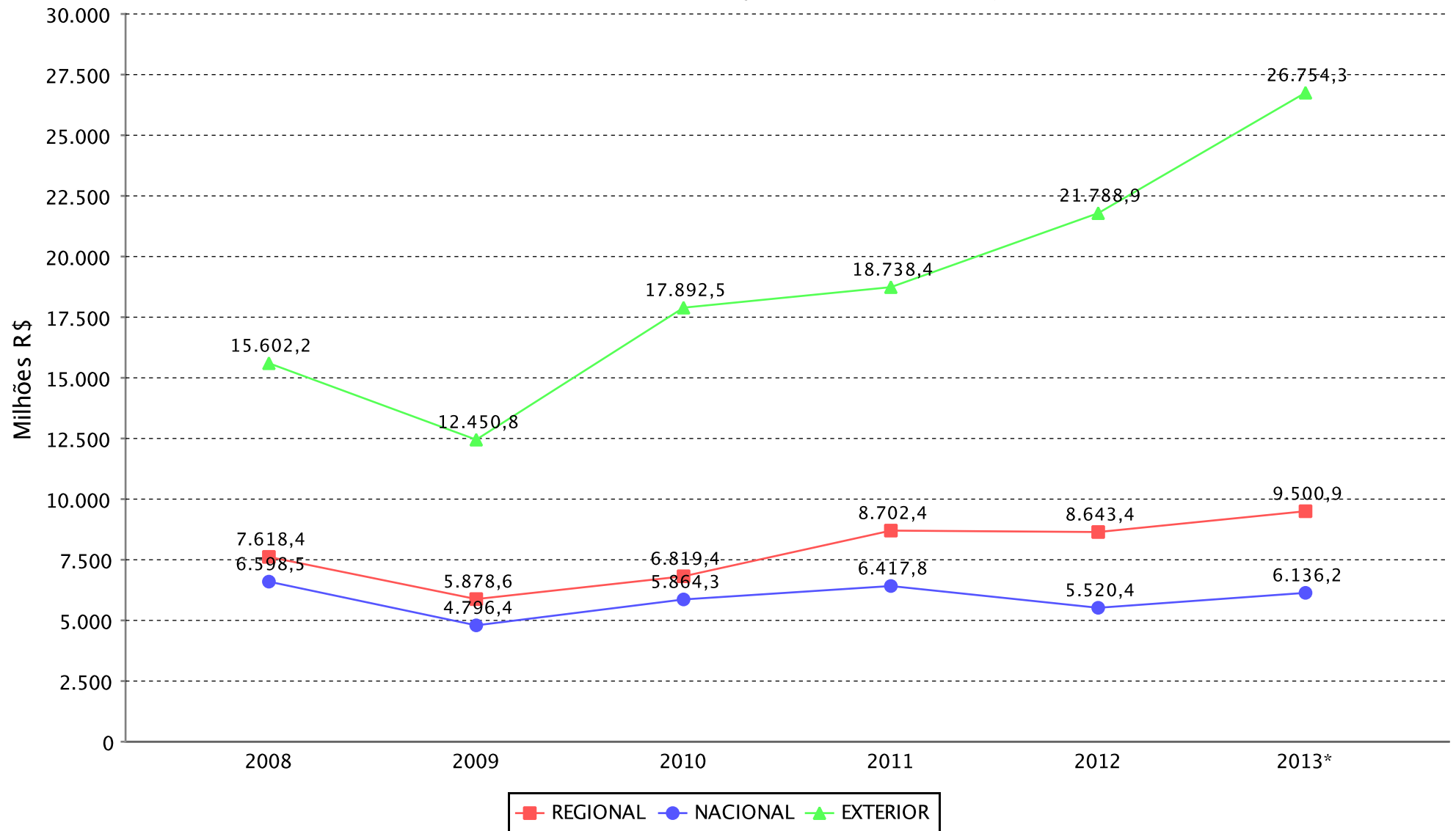

(*)Dados parciais.

SETOR INDUSTRIAL
AQUISIÇÃO DE INSUMOS E FATURAMENTO DO SUBSETOR ELETROELETRÔNICO(*)

ANO	AQUISIÇÃO DE INSUMOS						TOTAL (R\$ 1,00)	FATURAMENTO						TOTAL (R\$ 1,00)
	REGIONAL	%	NACIONAL	%	EXTERIOR	%		REGIONAL	%	NACIONAL	%	EXTERIOR	%	
2008	2.594.176.465	18,99	1.011.714.304	7,41	10.054.589.422	73,60	13.660.480.191	2.463.765.343	10,50	19.917.847.418	84,91	1.075.442.615	4,58	23.457.055.376
2009	2.016.099.780	19,39	500.004.346	4,81	7.881.257.217	75,80	10.397.361.343	1.962.493.120	8,87	19.386.654.280	87,58	787.046.608	3,56	22.136.194.008
2010	2.448.712.295	15,41	761.397.787	4,79	12.675.387.000	79,79	15.885.497.082	2.557.611.001	9,21	24.271.263.644	87,40	940.750.946	3,39	27.769.625.591
2011	3.392.293.703	21,29	831.542.949	5,22	11.711.028.790	73,49	15.934.865.442	3.258.483.617	10,67	26.862.985.122	87,95	420.395.560	1,38	30.541.864.299
2012	3.586.596.469	19,35	754.125.486	4,07	14.194.765.587	76,58	18.535.487.542	3.249.333.051	9,38	31.018.557.395	89,57	362.243.760	1,05	34.630.134.206
2013(**)	4.059.733.499	17,93	824.046.556	3,64	17.761.395.953	78,43	22.645.176.008	3.740.029.340	8,97	37.644.565.917	90,30	302.210.810	0,72	41.686.806.067

ANO	AQUISIÇÃO DE INSUMOS						TOTAL (US\$ 1,00)	FATURAMENTO						TOTAL (US\$ 1,00)
	REGIONAL	%	NACIONAL	%	EXTERIOR	%		REGIONAL	%	NACIONAL	%	EXTERIOR	%	
2008	1.448.415.449	19,21	556.316.721	7,38	5.537.053.334	73,42	7.541.785.504	1.371.016.658	10,56	11.021.205.005	84,87	594.190.991	4,58	12.986.412.654
2009	1.040.289.755	19,49	253.467.008	4,75	4.043.549.180	75,76	5.337.305.943	1.010.089.729	8,85	10.003.620.861	87,61	404.334.098	3,54	11.418.044.688
2010	1.396.185.526	15,45	433.599.996	4,80	7.209.630.620	79,76	9.039.416.142	1.458.387.835	9,22	13.833.895.812	87,42	532.790.205	3,37	15.825.073.852
2011	2.035.902.821	21,28	494.655.922	5,17	7.037.103.851	73,55	9.567.662.594	1.946.327.747	10,67	16.046.561.439	87,96	250.422.846	1,37	18.243.312.032
2012	1.828.427.170	19,35	384.692.106	4,07	7.237.964.278	76,58	9.451.083.554	1.659.105.351	9,41	15.792.787.398	89,55	183.302.500	1,04	17.635.195.249
2013(**)	1.876.670.107	17,96	376.971.035	3,61	8.194.753.331	78,43	10.448.394.473	1.736.158.515	9,02	17.364.122.128	90,25	140.741.992	0,73	19.241.022.635

FONTE: COISE/CGPRO/SAP

(*) Inclusive Bens de Informática produzidos pelo Polo.

(**) Até Dezembro - Dados Parciais

SETOR INDUSTRIAL
AQUISIÇÃO DE INSUMOS E FATURAMENTO DO SUBSETOR RELOJOEIRO

ANO	AQUISIÇÃO DE INSUMOS						TOTAL (R\$ 1,00)	FATURAMENTO						TOTAL (R\$ 1,00)
	REGIONAL	%	NACIONAL	%	EXTERIOR	%		REGIONAL	%	NACIONAL	%	EXTERIOR	%	
2008	6.504.234	3,41	2.752.695	1,44	181.627.556	95,15	190.884.485	17.309.115	3,10	539.940.954	96,83	349.306	0,06	557.599.375
2009	6.653.272	4,41	2.493.307	1,65	141.605.563	93,93	150.752.142	15.065.294	2,59	565.983.208	97,30	650.826	0,11	581.699.328
2010	9.058.239	3,45	8.724.955	3,32	244.630.350	93,22	262.413.544	21.372.986	2,42	861.151.288	97,46	1.107.087	0,13	883.631.361
2011	11.062.181	2,86	9.603.574	2,48	366.771.720	94,67	387.437.475	15.867.900	1,47	1.062.459.951	98,47	686.638	0,06	1.079.014.489
2012	12.406.566	2,97	6.601.897	1,58	398.020.175	95,44	417.028.638	25.901.541	2,11	1.200.464.221	97,71	2.247.857	0,18	1.228.613.619
2013(*)	13.242.108	2,84	20.967.818	4,49	432.486.104	92,67	466.696.030	25.735.005	2,04	1.235.970.682	97,93	364.349	0,03	1.262.070.036

ANO	AQUISIÇÃO DE INSUMOS						TOTAL (US\$ 1,00)	FATURAMENTO						TOTAL (US\$ 1,00)
	REGIONAL	%	NACIONAL	%	EXTERIOR	%		REGIONAL	%	NACIONAL	%	EXTERIOR	%	
2008	3.521.667	3,40	1.517.464	1,47	98.514.333	95,13	103.553.464	9.026.343	2,96	295.899.799	96,98	186.165	0,06	305.112.307
2009	3.537.262	4,67	1.309.222	1,73	70.821.281	93,60	75.667.765	7.789.128	2,59	293.092.218	97,30	350.874	0,12	301.232.220
2010	5.180.872	3,45	5.011.905	3,34	139.969.620	93,21	150.162.397	12.191.476	2,41	493.623.531	97,47	630.344	0,12	506.445.351
2011	6.584.277	2,83	5.793.318	2,49	220.650.122	94,69	233.027.717	9.464.706	1,47	634.350.703	98,47	406.566	0,06	644.221.975
2012	6.344.551	3,00	3.358.829	1,59	201.972.521	95,42	211.675.901	13.089.669	2,09	610.658.633	97,72	1.147.949	0,18	624.896.251
2013(*)	6.132.648	2,81	10.295.365	4,71	201.994.622	92,48	218.422.635	11.920.515	2,04	572.911.954	97,93	160.652	0,03	584.993.121

FONTE: COISE/CGPRO/SAP

(*) Até Dezembro - Dados Parciais

SETOR INDUSTRIAL
AQUISIÇÃO DE INSUMOS E FATURAMENTO DO SUBSETOR DUAS RODAS

ANO	AQUISIÇÃO DE INSUMOS						TOTAL (R\$ 1,00)	FATURAMENTO						TOTAL (R\$ 1,00)
	REGIONAL	%	NACIONAL	%	EXTERIOR	%		REGIONAL	%	NACIONAL	%	EXTERIOR	%	
2008	3.731.207.855	42,26	2.655.524.841	30,08	2.441.478.433	27,66	8.828.211.129	1.357.612.058	10,02	11.721.431.450	86,55	463.248.296	3,42	13.542.291.804
2009	2.810.076.042	42,66	1.891.160.402	28,71	1.886.204.463	28,63	6.587.440.907	1.030.761.429	9,97	9.047.957.917	87,47	265.083.313	2,56	10.343.802.659
2010	3.049.791.519	44,31	2.084.526.953	30,28	1.749.306.999	25,41	6.883.625.471	802.960.309	6,56	11.170.921.023	91,27	266.022.457	2,17	12.239.903.789
2011	3.777.670.978	43,32	2.280.723.379	26,16	2.661.137.287	30,52	8.719.531.644	1.110.986.939	7,69	13.054.646.047	90,32	287.852.389	1,99	14.453.485.375
2012	3.621.854.668	45,21	1.790.266.023	22,35	2.599.059.958	32,44	8.011.180.649	2.047.184.516	15,13	11.066.249.658	81,81	413.879.214	3,06	13.527.313.388
2013(*)	3.588.952.245	44,14	1.702.654.052	20,94	2.839.257.253	34,92	8.130.863.550	2.059.118.005	14,80	11.375.663.563	81,78	475.025.174	3,42	13.909.806.742

ANO	AQUISIÇÃO DE INSUMOS						TOTAL (US\$ 1,00)	FATURAMENTO						TOTAL (US\$ 1,00)
	REGIONAL	%	NACIONAL	%	EXTERIOR	%		REGIONAL	%	NACIONAL	%	EXTERIOR	%	
2008	2.092.062.383	42,56	1.490.697.165	30,33	1.332.768.287	27,11	4.915.527.835	764.746.224	10,01	6.620.596.234	86,68	252.577.002	3,31	7.637.919.460
2009	1.440.276.354	42,78	975.517.239	28,98	950.745.630	28,24	3.366.539.223	528.006.586	10,01	4.612.465.895	87,47	132.429.450	2,51	5.272.901.931
2010	1.736.052.876	44,31	1.186.372.622	30,28	995.825.205	25,42	3.918.250.703	457.032.583	6,56	6.358.354.525	91,27	151.459.920	2,17	6.966.847.028
2011	2.253.660.929	43,19	1.369.417.869	26,24	1.595.268.766	30,57	5.218.347.564	662.618.455	7,65	7.830.889.890	90,38	170.527.224	1,97	8.664.035.569
2012	1.877.063.113	45,33	928.511.506	22,42	1.335.044.657	32,24	4.140.619.276	1.059.582.589	15,18	5.710.194.157	81,81	210.415.270	3,01	6.980.192.016
2013(*)	1.668.046.277	44,17	791.641.394	20,96	1.316.892.657	34,87	3.776.580.328	957.070.186	14,78	5.299.363.164	81,86	217.373.550	3,36	6.473.806.900

FONTE: COISE/CGPRO/SAP

(*) Até Dezembro - Dados Parciais

SETOR INDUSTRIAL
AQUISIÇÃO DE INSUMOS E FATURAMENTO DO SUBSETOR TERMOPLÁSTICO

ANO	AQUISIÇÃO DE INSUMOS						TOTAL (R\$ 1,00)	FATURAMENTO						TOTAL (R\$ 1,00)
	REGIONAL	%	NACIONAL	%	EXTERIOR	%		REGIONAL	%	NACIONAL	%	EXTERIOR	%	
2008	253.908.609	13,46	735.946.113	39,01	896.483.532	47,53	1.886.338.254	1.197.653.317	39,56	1.823.024.159	60,22	6.643.799	0,22	3.027.321.275
2009	164.513.209	12,43	491.393.803	37,12	668.011.771	50,46	1.323.918.783	1.156.597.273	38,16	1.867.148.055	61,61	7.089.413	0,23	3.030.834.741
2010	195.126.114	12,22	685.993.795	42,96	715.728.598	44,82	1.596.848.507	1.002.455.654	31,50	2.164.869.362	68,03	14.801.693	0,47	3.182.126.709
2011	227.116.427	12,94	623.420.663	35,53	904.196.676	51,53	1.754.733.766	1.166.155.160	35,00	2.147.856.178	64,47	17.448.444	0,52	3.331.459.782
2012	221.846.572	11,98	617.521.065	33,34	1.012.607.294	54,68	1.851.974.931	1.106.293.505	32,50	2.270.642.477	66,70	27.216.522	0,80	3.404.152.504
2013(*)	350.446.816	15,00	673.661.241	28,84	1.311.567.647	56,15	2.335.675.704	1.119.213.521	28,25	2.822.916.742	71,25	19.641.661	0,50	3.961.771.924

ANO	AQUISIÇÃO DE INSUMOS						TOTAL (US\$ 1,00)	FATURAMENTO						TOTAL (US\$ 1,00)
	REGIONAL	%	NACIONAL	%	EXTERIOR	%		REGIONAL	%	NACIONAL	%	EXTERIOR	%	
2008	135.292.080	13,28	405.169.842	39,76	478.581.168	46,96	1.019.043.090	667.455.091	39,91	1.001.528.405	59,88	3.521.864	0,21	1.672.505.360
2009	83.944.400	12,49	253.530.358	37,72	334.650.952	49,79	672.125.710	593.904.871	38,43	947.508.409	61,32	3.812.070	0,25	1.545.225.350
2010	111.073.926	12,25	389.893.009	42,99	405.913.734	44,76	906.880.669	570.172.444	31,49	1.231.943.487	68,04	8.385.216	0,46	1.810.501.147
2011	135.666.204	12,93	371.615.703	35,42	541.752.073	51,64	1.049.033.980	696.489.625	34,95	1.285.928.818	64,53	10.334.511	0,52	1.992.752.954
2012	113.217.849	11,98	314.314.638	33,25	517.640.127	54,77	945.172.614	567.570.137	32,56	1.161.665.774	66,64	13.893.985	0,80	1.743.129.896
2013(*)	161.564.301	14,93	315.409.004	29,15	605.146.013	55,92	1.082.119.318	516.852.869	28,17	1.308.980.334	71,34	9.104.140	0,50	1.834.937.343

FONTE: COISE/CGPRO/SAP

(*) Até Dezembro - Dados Parciais

SETOR INDUSTRIAL
AQUISIÇÃO DE INSUMOS E FATURAMENTO DO SUBSETOR METALÚRGICO

ANO	AQUISIÇÃO DE INSUMOS						TOTAL (R\$ 1,00)	FATURAMENTO						TOTAL (R\$ 1,00)
	REGIONAL	%	NACIONAL	%	EXTERIOR	%		REGIONAL	%	NACIONAL	%	EXTERIOR	%	
2008	240.643.293	10,76	1.048.667.996	46,90	946.845.851	42,34	2.236.157.140	1.986.612.231	52,00	1.807.791.775	47,32	26.271.177	0,69	3.820.675.183
2009	179.416.832	9,79	880.691.093	48,07	772.028.632	42,14	1.832.136.557	1.963.754.958	52,70	1.748.811.920	46,93	13.501.601	0,36	3.726.068.479
2010	241.422.757	9,74	1.136.315.944	45,86	1.100.249.882	44,40	2.477.988.583	2.241.339.576	51,51	2.092.130.461	48,08	18.098.620	0,42	4.351.568.657
2011	303.836.316	10,51	1.276.044.895	44,13	1.311.737.541	45,36	2.891.618.752	2.421.191.959	50,96	2.314.640.786	48,72	14.919.321	0,31	4.750.752.066
2012	305.072.617	11,39	1.037.176.404	38,71	1.337.209.293	49,91	2.679.458.314	1.064.431.404	31,24	2.313.709.463	67,90	29.328.458	0,86	3.407.469.325
2013(*)	267.649.115	10,15	1.123.565.818	42,62	1.244.756.435	47,22	2.635.971.368	1.003.317.065	29,58	2.360.153.692	69,59	27.881.374	0,82	3.391.352.131

ANO	AQUISIÇÃO DE INSUMOS						TOTAL (US\$ 1,00)	FATURAMENTO						TOTAL (US\$ 1,00)
	REGIONAL	%	NACIONAL	%	EXTERIOR	%		REGIONAL	%	NACIONAL	%	EXTERIOR	%	
2008	135.171.144	10,85	578.251.995	46,41	532.524.204	42,74	1.245.947.343	1.105.378.159	52,30	994.127.704	47,03	14.147.030	0,67	2.113.652.893
2009	91.343.277	9,83	447.292.784	48,13	390.730.888	42,04	929.366.949	1.004.639.413	52,90	887.433.944	46,73	7.053.462	0,37	1.899.126.819
2010	137.054.985	9,70	648.036.532	45,88	627.440.705	44,42	1.412.532.222	1.275.633.751	51,53	1.189.615.693	48,06	10.254.666	0,41	2.475.504.110
2011	181.954.613	10,51	763.339.698	44,09	786.008.578	45,40	1.731.302.889	1.454.505.432	51,05	1.386.138.107	48,65	8.646.909	0,30	2.849.290.448
2012	155.910.172	11,32	532.681.296	38,66	689.193.433	50,02	1.377.784.901	550.142.308	31,48	1.182.260.856	67,66	15.045.039	0,86	1.747.448.203
2013(*)	124.686.182	10,17	521.035.648	42,50	580.224.229	47,33	1.225.946.059	467.627.498	29,75	1.091.334.904	69,44	12.759.427	0,81	1.571.721.829

FONTE: COISE/CGPRO/SAP

(*) Até Dezembro - Dados Parciais

SETOR INDUSTRIAL
AQUISIÇÃO DE INSUMOS E FATURAMENTO DO SUBSETOR MECÂNICO

ANO	AQUISIÇÃO DE INSUMOS						TOTAL (R\$ 1,00)	FATURAMENTO						TOTAL (R\$ 1,00)
	REGIONAL	%	NACIONAL	%	EXTERIOR	%		REGIONAL	%	NACIONAL	%	EXTERIOR	%	
2008	315.599.555	24,75	405.047.166	31,76	554.579.443	43,49	1.275.226.164	530.335.125	36,35	908.377.261	62,25	20.414.691	1,40	1.459.127.077
2009	299.619.962	23,84	344.202.610	27,38	613.216.533	48,78	1.257.039.105	448.852.019	26,36	1.252.997.348	73,59	840.091	0,05	1.702.689.458
2010	412.576.809	23,59	471.574.291	26,97	864.529.799	49,44	1.748.680.899	572.528.780	22,19	1.998.530.386	77,47	8.697.051	0,34	2.579.756.217
2011	508.550.086	23,28	666.524.736	30,51	1.009.308.971	46,21	2.184.383.793	608.133.830	23,06	2.018.758.374	76,54	10.492.985	0,40	2.637.385.189
2012	352.945.446	17,63	452.277.151	22,59	1.196.805.522	59,78	2.002.028.119	609.560.523	18,65	2.648.842.955	81,05	9.587.544	0,29	3.267.991.022
2013(*)	502.278.456	16,64	643.324.838	21,32	1.872.320.924	62,04	3.017.924.218	526.331.061	13,46	3.377.926.867	86,40	5.381.920	0,14	3.909.639.848

ANO	AQUISIÇÃO DE INSUMOS						TOTAL (US\$ 1,00)	FATURAMENTO						TOTAL (US\$ 1,00)
	REGIONAL	%	NACIONAL	%	EXTERIOR	%		REGIONAL	%	NACIONAL	%	EXTERIOR	%	
2008	173.494.430	25,22	223.719.821	32,52	290.699.671	42,26	687.913.922	292.765.424	37,13	484.322.500	61,42	11.437.981	1,45	788.525.905
2009	156.315.726	24,26	179.549.138	27,87	308.467.499	47,87	644.332.363	231.742.009	25,98	659.771.836	73,97	424.860	0,05	891.938.705
2010	235.327.329	23,59	268.735.101	26,94	493.447.800	49,47	997.510.230	326.404.908	22,13	1.143.698.163	77,54	4.953.624	0,34	1.475.056.695
2011	304.828.892	23,22	400.493.809	30,50	607.653.243	46,28	1.312.975.944	363.883.076	23,33	1.189.407.756	76,27	6.253.492	0,40	1.559.544.324
2012	181.321.004	17,76	232.083.446	22,74	607.403.797	59,50	1.020.808.247	311.053.721	18,84	1.335.267.101	80,87	4.893.798	0,30	1.651.214.620
2013(*)	230.332.513	16,64	296.688.577	21,44	856.903.163	61,92	1.383.924.253	244.420.008	13,53	1.559.137.148	86,33	2.547.372	0,14	1.806.104.528

FONTE: COISE/CGPRO/SAP

(*) Até Dezembro - Dados Parciais

SETOR INDUSTRIAL
AQUISIÇÃO DE INSUMOS E FATURAMENTO DO SUBSETOR MADEIREIRO

ANO	AQUISIÇÃO DE INSUMOS						TOTAL (R\$ 1,00)	FATURAMENTO						TOTAL (R\$ 1,00)
	REGIONAL	%	NACIONAL	%	EXTERIOR	%		REGIONAL	%	NACIONAL	%	EXTERIOR	%	
2008	4.179.207	32,99	7.875.988	62,17	613.747	4,84	12.668.942	20.847.129	50,20	1.823.100	4,39	18.861.962	45,42	41.532.191
2009	2.127.822	26,80	5.811.888	73,20	0	0,00	7.939.710	17.587.925	64,30	831.289	3,04	8.935.498	32,67	27.354.712
2010	3.844.846	37,95	6.285.435	62,05	0	0,00	10.130.281	10.264.035	26,74	15.817.963	41,21	12.303.466	32,05	38.385.464
2011	7.252.417	47,51	8.011.307	52,49	0	0,00	15.263.724	15.738.985	26,99	21.871.278	37,50	20.709.544	35,51	58.319.807
2012	10.516.405	35,65	18.983.418	64,35	0	0,00	29.499.823	16.177.679	26,23	25.633.865	41,57	19.857.733	32,20	61.669.277
2013(*)	7.261.334	35,49	12.718.104	62,16	479.643	2,34	20.459.081	15.771.558	33,05	9.296.911	19,48	22.647.283	47,46	47.715.752

ANO	AQUISIÇÃO DE INSUMOS						TOTAL (US\$ 1,00)	FATURAMENTO						TOTAL (US\$ 1,00)
	REGIONAL	%	NACIONAL	%	EXTERIOR	%		REGIONAL	%	NACIONAL	%	EXTERIOR	%	
2008	2.356.285	32,52	4.523.051	62,42	366.520	5,06	7.245.856	11.547.195	50,03	1.064.850	4,61	10.467.219	45,35	23.079.264
2009	1.120.259	27,20	2.997.714	72,80	0	0,00	4.117.973	8.885.909	63,01	463.827	3,29	4.751.869	33,70	14.101.605
2010	2.184.684	37,82	3.591.509	62,18	0	0,00	5.776.193	5.867.173	26,83	8.977.702	41,05	7.027.130	32,13	21.872.005
2011	4.264.070	46,99	4.810.618	53,01	0	0,00	9.074.688	9.211.673	26,43	13.202.954	37,89	12.432.708	35,68	34.847.335
2012	5.329.983	36,14	9.419.545	63,86	0	0,00	14.749.528	8.355.815	26,33	13.191.707	41,57	10.188.280	32,10	31.735.802
2013(*)	3.358.719	35,47	5.897.006	62,28	213.179	2,25	9.468.904	7.359.767	33,05	4.414.617	19,82	10.496.704	47,13	22.271.088

FONTE: COISE/CGPRO/SAP

(*) Até Dezembro - Dados Parciais

SETOR INDUSTRIAL
AQUISIÇÃO DE INSUMOS E FATURAMENTO DO SUBSETOR PAPEL E PAPELÃO

ANO	AQUISIÇÃO DE INSUMOS						TOTAL (R\$ 1,00)	FATURAMENTO						TOTAL (R\$ 1,00)
	REGIONAL	%	NACIONAL	%	EXTERIOR	%		REGIONAL	%	NACIONAL	%	EXTERIOR	%	
2008	64.102.108	37,72	93.048.362	54,75	12.793.861	7,53	169.944.331	297.344.466	87,68	40.264.027	11,87	1.526.331	0,45	339.134.824
2009	40.932.823	31,33	73.113.309	55,96	16.598.348	12,70	130.644.480	237.378.730	85,52	39.029.150	14,06	1.156.504	0,42	277.564.384
2010	32.234.139	23,72	86.072.597	63,33	17.614.747	12,96	135.921.483	266.344.746	81,71	58.671.258	18,00	958.265	0,29	325.974.269
2011	44.086.756	30,40	74.832.749	51,60	26.107.813	18,00	145.027.318	323.687.466	80,52	71.256.284	17,73	7.043.565	1,75	401.987.315
2012	41.906.916	26,31	101.612.658	63,80	15.748.551	9,89	159.268.125	310.262.811	73,99	100.647.714	24,00	8.403.560	2,00	419.314.085
2013(*)	45.954.217	28,33	91.157.612	56,20	25.078.777	15,46	162.190.606	286.735.492	78,94	76.483.531	21,06	0	0,00	363.219.023

ANO	AQUISIÇÃO DE INSUMOS						TOTAL (US\$ 1,00)	FATURAMENTO						TOTAL (US\$ 1,00)
	REGIONAL	%	NACIONAL	%	EXTERIOR	%		REGIONAL	%	NACIONAL	%	EXTERIOR	%	
2008	35.972.646	38,24	51.395.577	54,64	6.696.894	7,12	94.065.117	165.777.196	87,85	22.106.172	11,71	825.849	0,44	188.709.217
2009	20.719.157	30,94	37.908.726	56,60	8.342.876	12,46	66.970.759	122.244.529	85,63	19.947.464	13,97	573.208	0,40	142.765.201
2010	18.340.116	23,74	48.889.936	63,28	10.034.284	12,99	77.264.336	151.892.422	81,78	33.282.700	17,92	559.783	0,30	185.734.905
2011	26.359.047	30,21	45.211.963	51,83	15.668.430	17,96	87.239.440	194.016.820	80,70	42.160.541	17,54	4.247.104	1,77	240.424.465
2012	21.619.157	26,37	52.072.985	63,52	8.283.456	10,10	81.975.598	159.775.734	74,22	51.216.378	23,79	4.293.410	1,99	215.285.522
2013(*)	21.596.171	28,58	42.350.919	56,05	11.614.874	15,37	75.561.964	133.639.663	79,03	35.460.523	20,97	0	0,00	169.100.186

FONTE: COISE/CGPRO/SAP

(*) Até Dezembro - Dados Parciais

SETOR INDUSTRIAL
AQUISIÇÃO DE INSUMOS E FATURAMENTO DO SUBSETOR QUÍMICO(*)

ANO	AQUISIÇÃO DE INSUMOS						TOTAL (R\$ 1,00)	FATURAMENTO						TOTAL (R\$ 1,00)
	REGIONAL	%	NACIONAL	%	EXTERIOR	%		REGIONAL	%	NACIONAL	%	EXTERIOR	%	
2008	87.499.156	13,64	223.901.812	34,89	330.275.709	51,47	641.676.677	151.601.899	2,77	4.976.472.935	90,78	353.559.913	6,45	5.481.634.747
2009	122.414.773	19,43	237.109.392	37,63	270.634.340	42,95	630.158.505	146.491.818	2,36	5.645.730.579	91,14	402.485.519	6,50	6.194.707.916
2010	212.068.025	28,12	247.956.223	32,87	294.238.359	39,01	754.262.607	1.003.096.331	13,63	5.977.785.718	81,22	379.367.614	5,15	7.360.249.663
2011	193.717.906	24,57	280.498.268	35,57	314.361.262	39,86	788.577.436	1.074.457.961	12,79	6.923.375.872	82,44	399.988.991	4,76	8.397.822.824
2012	220.194.085	21,91	328.198.922	32,65	456.786.307	45,44	1.005.179.314	608.112.205	6,32	8.482.428.004	88,16	531.483.625	5,52	9.622.023.834
2013(**)	249.236.289	18,92	584.376.531	44,37	483.585.162	36,71	1.317.197.982	228.163.893	2,23	9.245.089.405	90,54	737.431.491	7,22	10.210.684.789

ANO	AQUISIÇÃO DE INSUMOS						TOTAL (US\$ 1,00)	FATURAMENTO						TOTAL (US\$ 1,00)
	REGIONAL	%	NACIONAL	%	EXTERIOR	%		REGIONAL	%	NACIONAL	%	EXTERIOR	%	
2008	47.589.410	13,67	122.396.711	35,16	178.115.197	51,17	348.101.318	83.884.189	2,80	2.716.139.381	90,74	193.410.657	6,46	2.993.434.227
2009	63.536.226	19,72	120.754.814	37,48	137.857.943	42,79	322.148.983	74.770.920	2,34	2.913.883.573	91,33	202.011.526	6,33	3.190.666.019
2010	119.974.587	27,99	141.177.700	32,93	167.553.805	39,08	428.706.092	571.912.227	13,62	3.410.456.361	81,24	215.542.589	5,13	4.197.911.177
2011	114.880.794	24,48	167.377.897	35,66	187.118.261	39,87	469.376.952	648.271.111	12,98	4.105.620.726	82,23	238.948.578	4,79	4.992.840.415
2012	112.221.522	21,87	167.749.495	32,70	233.052.356	45,43	513.023.373	319.670.363	6,51	4.319.625.372	87,98	270.230.576	5,50	4.909.526.311
2013(**)	114.479.677	18,57	276.973.312	44,92	225.145.855	36,51	616.598.844	105.894.988	2,24	4.276.860.409	90,50	343.046.866	7,26	4.725.802.263

FONTE: COISE/CGPRO/SAP

(*) Inclusive CONCENTRADOS para Elaboração de Bebidas não Alcolólicas

(**) Até Dezembro - Dados Parciais

SETOR INDUSTRIAL
AQUISIÇÃO DE INSUMOS E FATURAMENTO DO SUBSETOR ÓTICO

ANO	AQUISIÇÃO DE INSUMOS						TOTAL (R\$ 1,00)	FATURAMENTO						TOTAL (R\$ 1,00)
	REGIONAL	%	NACIONAL	%	EXTERIOR	%		REGIONAL	%	NACIONAL	%	EXTERIOR	%	
2008	1.522.116	2,81	37.850.033	69,88	14.794.180	27,31	54.166.329	3.762.990	1,70	209.123.107	94,73	7.859.427	3,56	220.745.524
2009	785.628	1,50	37.467.414	71,77	13.952.524	26,73	52.205.566	3.232.319	1,43	215.842.985	95,31	7.398.790	3,27	226.474.094
2010	49.130	0,08	48.645.686	76,68	14.748.890	23,25	63.443.706	2.775.037	1,04	259.318.338	96,82	5.738.817	2,14	267.832.192
2011	1.318.732	1,98	53.380.568	80,05	11.982.143	17,97	66.681.443	2.971.091	1,10	262.468.156	96,79	5.730.908	2,11	271.170.155
2012	2.073.668	3,07	45.000.123	66,69	20.406.988	30,24	67.480.779	2.997.071	1,04	277.868.462	96,31	7.641.426	2,65	288.506.959
2013(*)	1.149.124	1,70	49.996.360	74,01	16.412.353	24,29	67.557.837	2.502.913	0,80	304.784.055	97,32	5.894.605	1,88	313.181.573

ANO	AQUISIÇÃO DE INSUMOS						TOTAL (US\$ 1,00)	FATURAMENTO						TOTAL (US\$ 1,00)
	REGIONAL	%	NACIONAL	%	EXTERIOR	%		REGIONAL	%	NACIONAL	%	EXTERIOR	%	
2008	865.117	2,88	21.292.045	70,85	7.893.054	26,27	30.050.216	2.139.991	1,75	115.951.586	94,72	4.324.227	3,53	122.415.804
2009	385.481	1,47	18.962.022	72,18	6.924.639	26,36	26.272.142	1.634.430	1,41	110.320.825	95,37	3.725.559	3,22	115.680.814
2010	28.525	0,08	27.643.046	76,71	8.363.291	23,21	36.034.862	1.580.053	1,04	147.591.258	96,84	3.241.290	2,13	152.412.601
2011	782.414	1,96	31.920.966	79,99	7.201.105	18,05	39.904.485	1.784.891	1,10	156.654.594	96,79	3.414.327	2,11	161.853.812
2012	1.089.228	3,14	23.164.159	66,81	10.416.491	30,04	34.669.878	1.545.382	1,05	141.997.455	96,29	3.921.062	2,66	147.463.899
2013(*)	539.646	1,72	23.204.649	74,03	7.602.740	24,25	31.347.035	1.173.277	0,81	141.646.549	97,30	2.762.122	1,90	145.581.948

FONTE: COISE/CGPRO/SAP

OBS: COM A APLICAÇÃO DA NOVA METODOLOGIA OS EQUIPAMENTOS DE GRANDE PORTE DESTE SUBSETOR PASSARAM A FAZER PARTE DO FATURAMENTO DO ELETROELETRÔNICO (EX: MINI-LABORATÓRIOS FOTOGRÁFICOS).

(*) Até Dezembro - Dados Parciais

SETOR INDUSTRIAL

AQUISIÇÃO DE INSUMOS E FATURAMENTO DO SUBSETOR ISQUEIROS, CANETAS E BARBEADORES DESCARTÁVEIS

ANO	AQUISIÇÃO DE INSUMOS						TOTAL (R\$ 1,00)	FATURAMENTO						TOTAL (R\$ 1,00)
	REGIONAL	%	NACIONAL	%	EXTERIOR	%		REGIONAL	%	NACIONAL	%	EXTERIOR	%	
2008	20.621.367	9,50	79.730.035	36,73	116.729.800	53,77	217.081.202	10.671.173	0,80	1.128.160.236	84,53	195.850.883	14,67	1.334.682.292
2009	16.067.610	6,94	72.947.290	31,49	142.638.968	61,57	231.653.868	10.839.196	0,99	899.240.364	81,81	189.150.808	17,21	1.099.230.368
2010	25.147.876	9,90	76.972.189	30,30	151.874.116	59,79	253.994.181	13.115.589	1,11	997.107.724	84,04	176.241.445	14,85	1.186.464.758
2011	34.983.524	10,60	96.809.995	29,33	198.257.921	60,07	330.051.440	14.353.054	1,14	1.023.745.543	81,26	221.734.591	17,60	1.259.833.188
2012	43.695.110	13,41	95.163.298	29,21	186.942.298	57,38	325.800.706	13.153.136	0,82	1.302.475.962	80,84	295.513.339	18,34	1.611.142.437
2013(*)	51.763.534	16,10	97.557.965	30,34	172.196.735	53,56	321.518.234	11.805.404	0,66	1.509.356.259	84,88	257.055.711	14,46	1.778.217.374

ANO	AQUISIÇÃO DE INSUMOS						TOTAL (US\$ 1,00)	FATURAMENTO						TOTAL (US\$ 1,00)
	REGIONAL	%	NACIONAL	%	EXTERIOR	%		REGIONAL	%	NACIONAL	%	EXTERIOR	%	
2008	11.504.507	9,50	44.787.907	36,97	64.854.489	53,53	121.146.903	5.684.977	0,77	631.275.286	85,27	103.332.292	13,96	740.292.555
2009	8.197.107	7,07	37.151.475	32,06	70.518.011	60,86	115.866.593	5.669.914	1,02	457.400.103	81,93	95.182.768	17,05	558.252.785
2010	14.337.680	9,93	43.816.881	30,34	86.272.952	59,73	144.427.513	7.507.482	1,11	567.305.522	84,02	100.393.082	14,87	675.206.086
2011	20.941.929	10,63	58.032.061	29,46	117.999.581	59,91	196.973.571	8.510.060	1,13	611.843.522	81,31	132.162.694	17,56	752.516.276
2012	22.345.132	13,33	48.787.343	29,11	96.453.191	57,55	167.585.666	6.740.786	0,82	664.891.560	80,91	150.132.444	18,27	821.764.790
2013(*)	24.233.504	16,24	45.345.457	30,39	79.623.919	53,37	149.202.880	5.451.621	0,66	699.523.717	84,85	119.484.422	14,49	824.459.760

FONTE: COISE/CGPRO/SAP

(*) Até Dezembro - Dados Parciais

SETOR INDUSTRIAL
FATURAMENTO DO POLO INDUSTRIAL DE MANAUS, POR SUBSETORES DE ATIVIDADES

(Valores Nominais em R\$ 1,00)

SUBSETORES	ANOS											
	2008	TOTAL (%)	2009	TOTAL (%)	2010	TOTAL (%)	2011	TOTAL (%)	2012	TOTAL (%)	2013(*)	TOTAL (%)
Eletroeletrônico	16.051.376.685	29,59	16.329.727.683	32,32	21.314.212.942	34,49	23.634.941.107	34,24	25.986.309.092	35,35	28.612.547.550	34,35
Bens de informática	7.424.989.309	13,69	5.810.479.048	11,50	6.455.412.649	10,45	6.906.923.192	10,00	8.643.825.114	11,76	13.075.022.364	15,70
Relojoeiro	557.599.375	1,03	581.699.328	1,15	883.631.361	1,43	1.079.014.489	1,56	1.228.613.619	1,67	1.262.070.036	1,52
Duas rodas	13.542.291.804	24,97	10.343.802.659	20,47	12.239.903.789	19,81	14.453.485.375	20,94	13.527.313.388	18,40	13.909.806.742	16,70
Termoplástico	3.027.321.275	5,58	3.030.834.741	6,00	3.182.126.709	5,15	3.331.459.782	4,83	3.404.152.504	4,63	3.961.771.924	4,76
Bebidas	185.129.679	0,34	399.927.749	0,79	418.668.026	0,68	501.689.987	0,73	652.678.654	0,89	572.861.647	0,69
Metalúrgico	3.820.675.183	7,04	3.726.068.479	7,37	4.351.568.657	7,04	4.750.752.066	6,88	3.407.469.325	4,64	3.391.352.131	4,07
Mecânico	1.457.561.207	2,69	1.702.689.458	3,37	2.579.756.217	4,17	2.637.385.189	3,82	3.267.991.022	4,45	3.908.876.001	4,69
Madeireiro	41.532.191	0,08	27.354.712	0,05	38.385.464	0,06	58.319.807	0,08	61.669.277	0,08	47.715.752	0,06
Papel e papelão	339.134.824	0,63	277.564.384	0,55	325.974.269	0,53	401.987.315	0,58	419.314.085	0,57	363.219.023	0,44
Químico	5.481.634.747	10,11	6.194.707.916	12,26	7.360.249.663	11,91	8.397.822.824	12,16	9.622.023.834	13,09	10.210.684.789	12,26
Vestuário e calçados	37.052.879	0,07	35.665.638	0,07	30.986.159	0,05	34.233.836	0,05	39.803.095	0,05	22.794.055	0,03
Produtos Alimentícios	112.546.454	0,21	104.523.690	0,21	118.602.810	0,19	120.762.138	0,17	140.028.328	0,19	199.675.378	0,24
Editorial e gráfico	69.508.891	0,13	61.952.075	0,12	63.072.546	0,10	85.192.370	0,12	102.163.231	0,14	96.021.275	0,12
Têxtil	13.589.173	0,03	15.177.161	0,03	21.987.667	0,04	25.404.499	0,04	18.265.496	0,02	30.488.947	0,04
Mineral não metálico	276.311.038	0,51	286.230.963	0,57	354.306.179	0,57	363.088.159	0,53	320.827.872	0,44	362.347.402	0,44
Mobiliário	47.352.279	0,09	48.711.288	0,10	62.036.189	0,10	69.743.301	0,10	79.136.035	0,11	70.479.864	0,08
Beneficiamento de borracha	2.559.687	0,00	2.085.790	0,00	3.872.717	0,01	6.446.047	0,01	67.189.652	0,09	167.994.613	0,20
Ótico	220.745.524	0,41	226.474.094	0,45	267.832.192	0,43	271.170.155	0,39	288.506.959	0,39	313.181.573	0,38
Brinquedos	63.060.899	0,12	87.811.619	0,17	93.828.764	0,15	211.922.950	0,31	78.971.089	0,11	102.136.350	0,12
Isqueiros, canetas e barbeadores descartáveis	1.334.682.292	2,46	1.099.230.368	2,18	1.186.464.758	1,92	1.259.833.188	1,82	1.611.142.437	2,19	1.778.217.374	2,14
Naval	111.377.751	0,21	93.207.941	0,18	135.890.831	0,22	137.971.712	0,20	127.947.683	0,17	181.741.191	0,22
DIVERSOS(**)	21.326.784	0,04	37.135.383	0,07	311.704.116	0,50	296.315.922	0,43	408.662.099	0,56	645.910.499	0,78
TOTAIS	54.239.359.930	100,00	50.523.062.167	100,00	61.800.474.674	100,00	69.035.865.410	100,00	73.504.003.890	100,00	83.286.916.480	100,00

(*) Até Dezembro - Dados Parciais

(**) Inclusive artefatos de joalheria, ouriversaria e outras obras de metais preciosos.

FONTE: COISE/CGPRO/SAP

SETOR INDUSTRIAL
FATURAMENTO DO POLO INDUSTRIAL DE MANAUS, POR SUBSETORES DE ATIVIDADES

(Valores em US\$ 1,00)

SUBSETORES	ANOS											
	2008	TOTAL (%)	2009	TOTAL (%)	2010	TOTAL (%)	2011	TOTAL (%)	2012	TOTAL (%)	2013(*)	TOTAL (%)
Eletroeletrônico	8.846.424.893	29,39	8.443.484.177	32,54	12.149.591.779	34,50	14.097.747.760	34,19	13.231.216.355	35,24	13.209.199.458	34,28
Bens de informática	4.150.703.734	13,79	2.976.460.492	11,47	3.675.482.072	10,44	4.145.564.271	10,05	4.403.978.894	11,73	6.032.166.947	15,65
Relojoeiro	305.112.306	1,01	301.232.220	1,16	506.445.352	1,44	644.221.975	1,56	624.896.251	1,66	584.993.120	1,52
Duas rodas	7.637.919.459	25,37	5.272.901.932	20,32	6.966.847.028	19,78	8.664.035.569	21,01	6.980.192.016	18,59	6.473.806.900	16,80
Termoplástico	1.672.505.360	5,56	1.545.225.350	5,95	1.810.501.147	5,14	1.992.752.954	4,83	1.743.129.896	4,64	1.834.937.342	4,76
Bebidas	100.480.839	0,33	205.283.402	0,79	238.750.514	0,68	298.786.508	0,72	330.955.675	0,88	264.886.392	0,69
Metalúrgico	2.113.652.892	7,02	1.899.126.819	7,32	2.475.504.110	7,03	2.849.290.448	6,91	1.747.448.203	4,65	1.571.721.828	4,08
Mecânico	787.629.297	2,62	891.938.705	3,44	1.475.056.695	4,19	1.559.544.324	3,78	1.651.214.620	4,40	1.805.760.760	4,69
Madeireiro	23.079.264	0,08	14.101.606	0,05	21.872.004	0,06	34.847.335	0,08	31.735.802	0,08	22.271.088	0,06
Papel e papelão	188.709.218	0,63	142.765.201	0,55	185.734.904	0,53	240.424.465	0,58	215.285.522	0,57	169.100.186	0,44
Químico	2.993.434.227	9,94	3.190.666.020	12,29	4.197.911.177	11,92	4.992.840.414	12,11	4.909.526.312	13,08	4.725.802.263	12,26
Vestuário e calçados	21.194.769	0,07	18.186.387	0,07	17.568.305	0,05	20.565.954	0,05	20.776.757	0,06	10.506.600	0,03
Produtos Alimentícios	62.650.366	0,21	53.121.859	0,20	67.591.356	0,19	72.018.159	0,17	71.479.790	0,19	92.316.322	0,24
Editorial e gráfico	38.578.377	0,13	32.168.349	0,12	35.894.661	0,10	50.993.236	0,12	52.555.442	0,14	44.641.176	0,12
Têxtil	7.629.005	0,03	7.766.890	0,03	12.528.738	0,04	15.237.810	0,04	9.311.362	0,02	14.113.163	0,04
Mineral não metálico	151.494.240	0,50	146.079.115	0,56	201.720.891	0,57	217.556.970	0,53	164.474.298	0,44	168.068.141	0,44
Mobiliário	26.404.856	0,09	24.854.293	0,10	35.385.358	0,10	41.553.353	0,10	40.584.177	0,11	32.642.747	0,08
Beneficiamento de borracha	1.438.509	0,00	1.069.383	0,00	2.221.095	0,01	3.896.486	0,01	33.303.938	0,09	77.601.971	0,20
Ótico	122.415.803	0,41	115.680.815	0,45	152.412.601	0,43	161.853.812	0,39	147.463.899	0,39	145.581.948	0,38
Brinquedos	35.100.610	0,12	45.757.314	0,18	53.621.910	0,15	122.607.018	0,30	40.540.229	0,11	47.436.165	0,12
Isqueiros, canetas e barbeadores descartáveis	740.292.555	2,46	558.252.785	2,15	675.206.086	1,92	752.516.277	1,82	821.764.790	2,19	824.459.760	2,14
Naval	61.378.236	0,20	46.095.165	0,18	77.747.928	0,22	83.400.001	0,20	65.979.995	0,18	84.265.616	0,22
DIVERSOS(**)	12.107.145	0,04	19.410.577	0,07	179.110.475	0,51	174.417.100	0,42	208.457.131	0,56	295.612.975	0,77
TOTAIS	30.100.335.960	100,00	25.951.628.856	100,00	35.214.706.186	100,00	41.236.672.199	100,00	37.546.271.354	100,00	38.531.892.868	100,00

(*) Até Dezembro - Dados Parciais

(**) Inclusive artefatos de joalheria, ouriversaria e outras obras de metais preciosos.

FONTE: COISE/CGPRO/SAP

PARTICIPAÇÃO DOS SUBSETORES DE ATIVIDADES NO FATURAMENTO DO POLO INDUSTRIAL DE MANAUS – JAN A DEZ/2013 (Calculado sobre os valores em R\$)

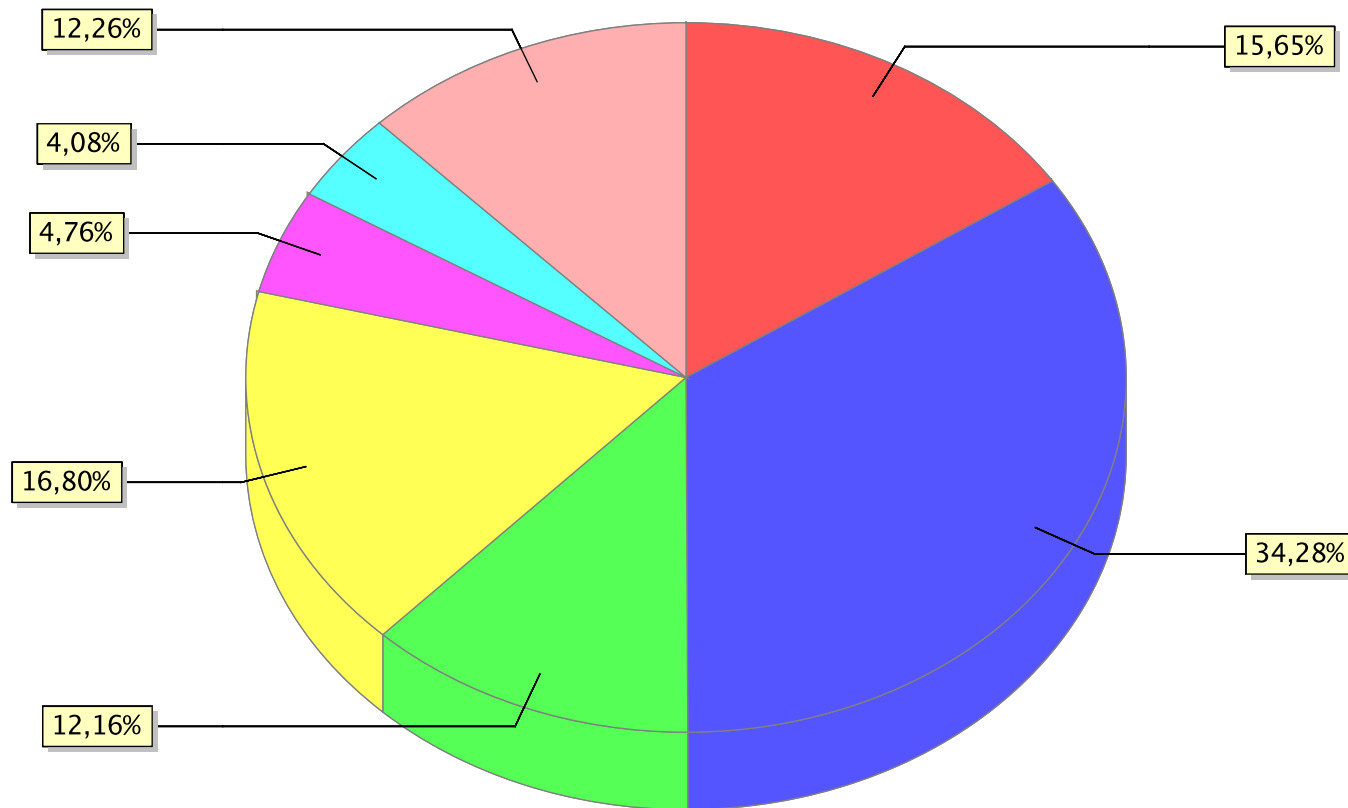

● Bens de Informática ● Eletroeletrônico ● Outros ● Duas rodas ● Termoplástico ● Metalúrgico ● Químico

**SETOR INDUSTRIAL
FATURAMENTO POR SUBSETORES DE ATIVIDADES**

(Valores Nominais em R\$ 1,00)

(Valores em US\$ 1,00)

MÊS	Eletroeletrônico (Exceto bens de informática)						Eletroeletrônico (Exceto bens de informática)					
	2008	2009	2010	2011	2012	2013	2008	2009	2010	2011	2012	2013
JANEIRO	938.884.193	987.368.509	1.247.286.253	1.298.223.900	1.598.780.128	1.781.293.213	529.157.523	427.913.890	700.722.614	775.105.320	893.322.975	877.052.296
FEVEREIRO	1.134.846.991	1.057.804.831	1.338.304.810	1.669.542.693	1.643.755.466	2.029.583.019	656.854.194	457.389.558	726.549.843	1.000.924.876	956.561.607	1.028.522.282
MARÇO	1.175.850.093	1.246.984.453	1.792.334.676	1.907.582.614	2.058.412.629	2.133.542.163	688.598.087	538.933.552	1.003.659.243	1.149.769.522	1.146.556.358	1.076.024.896
ABRIL	1.196.580.229	1.118.973.806	1.816.471.722	1.726.533.340	1.668.248.471	2.066.391.935	708.496.790	507.264.067	1.034.083.868	1.088.334.178	899.422.294	1.032.060.701
MAIO	1.170.516.058	1.202.623.404	2.005.700.647	1.926.575.376	2.123.785.236	2.014.937.544	704.917.831	583.542.823	1.106.166.251	1.194.034.940	1.069.378.266	990.238.620
JUNHO	1.312.690.745	1.181.460.056	1.655.822.180	1.895.862.544	2.205.154.829	2.336.296.463	810.853.509	603.524.753	916.591.298	1.194.620.381	1.076.105.226	1.075.147.935
JULHO	1.303.053.010	1.273.010.386	1.535.231.258	1.841.954.287	2.084.146.057	2.346.948.781	818.809.231	658.635.340	867.558.351	1.177.795.439	1.027.330.831	1.042.069.435
AGOSTO	1.532.508.579	1.446.926.686	1.767.355.247	2.217.890.932	2.574.245.546	2.701.427.614	950.510.810	784.157.103	1.004.464.477	1.388.785.806	1.269.101.531	1.153.371.879
SETEMBRO	1.692.812.992	1.551.610.174	1.913.769.144	2.286.438.323	2.422.401.861	2.647.372.800	940.660.698	852.626.758	1.113.498.076	1.306.685.520	1.194.419.339	1.165.986.699
OUTUBRO	1.903.990.355	1.869.429.757	2.093.340.687	2.386.466.718	2.720.431.852	3.017.707.188	876.243.893	1.075.373.767	1.243.445.612	1.346.308.653	1.340.246.257	1.378.829.931
NOVEMBRO	1.610.413.007	1.917.092.341	2.479.936.532	2.668.805.226	2.917.409.967	3.136.193.916	710.591.275	1.110.585.298	1.447.461.934	1.490.536.289	1.410.876.278	1.366.295.162
DEZEMBRO	1.079.230.433	1.476.443.280	1.668.659.786	1.809.065.154	1.969.537.050	2.400.852.914	450.731.053	843.537.268	985.390.213	984.846.837	947.895.394	1.023.599.622
TOTAIS	16.051.376.685	16.329.727.683	21.314.212.942	23.634.941.107	25.986.309.092	28.612.547.550	8.846.424.894	8.443.484.177	12.149.591.780	14.097.747.761	13.231.216.356	13.209.199.458
CRESC. ANO/ANO	0,00 %	1,73 %	30,52 %	10,89 %	9,95 %	10,11 %	0,00 %	-4,55 %	43,89 %	16,03 %	-6,15 %	-0,17 %

Fonte: COISE/CGPRO/SAP

(Valores Nominais em R\$ 1,00)

(Valores em US\$ 1,00)

MÊS	Bens de Informática do Polo Eletroeletrônico						Bens de Informática do Polo Eletroeletrônico					
	2008	2009	2010	2011	2012	2013	2008	2009	2010	2011	2012	2013
JANEIRO	445.734.467	271.840.272	326.566.002	360.086.836	400.414.113	525.360.631	251.217.081	117.812.374	183.464.046	214.990.051	223.732.532	258.670.916
FEVEREIRO	506.144.384	367.633.179	436.907.398	501.016.808	528.656.672	726.605.628	292.958.490	158.962.762	237.191.856	300.369.789	307.644.711	368.218.531
MARÇO	639.400.787	481.673.491	539.406.169	652.950.182	711.387.631	968.053.094	374.444.125	208.174.212	302.052.956	393.556.857	396.250.003	488.225.284
ABRIL	696.702.878	483.723.247	522.380.877	672.577.341	737.237.230	1.087.171.779	412.518.727	219.286.118	297.381.804	423.964.537	397.475.323	542.988.602
MAIO	722.217.214	557.295.677	512.639.151	734.208.893	755.322.448	1.185.666.594	434.939.605	270.413.740	282.726.203	455.041.148	380.323.488	582.694.414
JUNHO	645.079.997	487.435.622	602.748.535	601.579.814	691.974.584	1.046.416.179	398.468.094	248.996.538	333.655.430	379.067.306	337.680.355	481.553.695
JULHO	675.475.597	578.278.806	655.094.372	560.714.629	773.190.807	1.170.482.309	424.453.687	299.192.263	370.193.474	358.536.114	381.126.242	519.706.202
AGOSTO	603.656.185	551.299.616	579.060.093	576.949.547	857.301.397	1.393.854.745	374.406.863	298.774.992	329.104.912	361.270.850	422.649.082	595.104.921
SETEMBRO	684.823.348	550.689.764	553.551.533	497.451.559	785.244.945	1.159.001.966	380.541.980	302.610.047	322.075.716	284.290.524	387.182.558	510.461.117
OUTUBRO	850.156.284	609.443.669	676.359.208	663.402.740	979.008.157	1.501.394.697	391.254.215	350.577.352	401.757.771	374.254.056	482.317.547	686.006.898
NOVEMBRO	582.575.338	542.724.877	669.105.541	639.210.737	951.606.510	1.420.758.235	257.060.115	314.404.401	390.536.124	357.001.249	460.202.394	618.958.890
DEZEMBRO	353.712.212	324.428.105	381.593.770	446.774.106	472.480.620	889.492.660	147.724.779	185.355.713	225.341.780	243.221.790	227.394.658	379.233.707
TOTAIS	7.405.678.691	5.806.466.325	6.455.412.649	6.906.923.192	8.643.825.114	13.074.258.517	4.139.987.761	2.974.560.512	3.675.482.072	4.145.564.271	4.403.978.893	6.031.823.177
CRESC. ANO/ANO	0,00 %	-21,59 %	11,18 %	6,99 %	25,15 %	51,26 %	0,00 %	-28,15 %	23,56 %	12,79 %	6,23 %	36,96 %

Fonte: COISE/CGPRO/SAP

**SETOR INDUSTRIAL
FATURAMENTO POR SUBSETORES DE ATIVIDADES**

(Valores Nominais em R\$ 1,00)

(Valores em US\$ 1,00)

MÊS	Relojoeiro						Relojoeiro					
	2008	2009	2010	2011	2012	2013	2008	2009	2010	2011	2012	2013
JANEIRO	22.301.343	25.954.235	31.126.029	57.127.553	59.297.816	56.393.556	12.569.094	11.248.260	17.486.533	34.108.038	33.132.824	27.766.399
FEVEREIRO	27.592.719	23.665.841	34.343.974	61.479.944	53.728.123	57.072.017	15.970.781	10.232.992	18.644.937	36.858.480	31.266.366	28.922.119
MARÇO	46.529.350	47.948.918	67.258.933	106.392.499	113.754.331	114.118.762	27.248.390	20.723.018	37.663.195	64.126.634	63.362.297	57.554.348
ABRIL	58.143.486	59.994.999	82.490.927	115.142.363	104.189.885	126.670.754	34.426.838	27.197.515	46.960.564	72.580.915	56.173.110	63.265.785
MAIO	51.798.024	51.350.776	70.936.740	110.528.567	112.971.069	108.681.490	31.194.233	24.916.675	39.122.402	68.502.366	56.883.721	53.411.387
JUNHO	39.644.202	39.650.819	49.050.951	72.405.288	85.577.557	81.549.684	24.488.358	20.254.812	27.152.478	45.624.000	41.761.447	37.528.617
JULHO	47.078.343	48.658.110	70.162.912	80.274.507	98.880.193	108.361.827	29.582.973	25.174.933	39.649.024	51.329.693	48.740.668	48.113.767
AGOSTO	39.382.456	39.902.696	63.329.920	66.298.834	88.992.914	94.999.232	24.426.258	21.625.133	35.993.134	41.514.611	43.873.454	40.559.829
SETEMBRO	46.059.519	40.287.510	68.708.641	73.265.703	104.084.217	110.507.534	25.594.309	22.138.427	39.977.100	41.870.901	51.321.048	48.671.013
OUTUBRO	73.212.224	67.232.509	114.113.888	133.957.204	181.318.901	187.428.664	33.693.324	38.674.936	67.783.717	75.571.028	89.328.456	85.638.611
NOVEMBRO	72.318.995	93.147.238	153.703.834	148.153.207	159.514.173	144.843.210	31.910.601	53.960.861	89.712.154	82.744.042	77.141.974	63.101.512
DEZEMBRO	33.538.714	43.905.677	78.404.612	53.988.820	66.304.440	71.443.306	14.007.148	25.084.658	46.300.113	29.391.268	31.910.887	30.459.734
TOTAIS	557.599.375	581.699.328	883.631.361	1.079.014.489	1.228.613.619	1.262.070.036	305.112.307	301.232.220	506.445.351	644.221.976	624.896.252	584.993.121
CRESC. ANO/ANO	0,00 %	4,32 %	51,91 %	22,11 %	13,86 %	2,72 %	0,00 %	-1,27 %	68,12 %	27,20 %	-3,00 %	-6,39 %

Fonte: COISE/CGPRO/SAP

(Valores Nominais em R\$ 1,00)

(Valores em US\$ 1,00)

MÊS	Duas rodas						Duas rodas					
	2008	2009	2010	2011	2012	2013	2008	2009	2010	2011	2012	2013
JANEIRO	1.202.115.420	718.240.434	872.565.649	1.170.221.314	1.231.336.367	882.469.651	677.515.313	311.276.950	490.205.421	698.681.303	688.012.721	434.500.074
FEVEREIRO	1.070.231.023	653.272.033	791.557.656	1.150.958.149	1.214.579.649	1.037.162.687	619.454.201	282.471.584	429.727.283	690.022.871	706.808.455	525.598.078
MARÇO	1.196.411.227	844.227.432	1.046.244.441	1.224.749.134	1.328.653.274	1.125.712.220	700.639.041	364.866.208	585.868.765	738.200.913	740.073.121	567.738.662
ABRIL	1.269.561.367	944.816.457	1.063.547.715	1.207.606.155	1.102.932.809	1.377.258.211	751.709.022	428.313.367	605.458.109	761.224.253	594.637.055	687.872.446
MAIO	1.243.441.380	933.940.431	1.126.788.665	1.350.297.187	1.228.223.117	1.255.132.379	748.835.519	453.171.154	621.436.502	836.874.612	618.440.643	616.833.290
JUNHO	1.242.191.800	883.297.275	946.636.412	1.146.794.647	1.129.308.038	1.199.756.943	767.306.072	451.214.382	524.016.835	722.617.925	551.097.032	552.120.084
JULHO	1.075.806.886	822.229.552	991.223.927	1.111.590.413	751.904.411	964.974.163	676.012.873	425.408.502	560.140.103	710.781.005	370.633.613	428.458.469
AGOSTO	1.293.729.922	986.854.590	1.125.843.232	1.400.784.530	1.446.665.619	1.262.648.599	802.412.654	534.822.561	639.865.434	877.134.959	713.205.294	539.086.585
SETEMBRO	1.325.165.416	992.238.898	1.189.832.518	1.256.215.480	1.114.581.205	1.222.763.024	736.366.646	545.246.125	692.286.332	717.919.465	549.569.156	538.543.503
OUTUBRO	971.086.549	1.012.174.143	1.106.339.141	1.155.901.130	994.550.182	1.445.775.928	446.908.072	582.244.675	657.166.107	652.093.608	489.974.471	660.593.954
NOVEMBRO	872.075.055	861.165.197	1.191.170.890	1.286.660.476	1.119.589.731	1.259.084.548	384.801.242	498.879.155	695.249.454	718.604.008	541.440.048	548.525.115
DEZEMBRO	780.475.759	691.346.217	788.153.543	991.706.760	864.988.986	877.068.389	325.958.803	394.987.269	465.426.682	539.880.647	416.300.407	373.936.640
TOTAIS	13.542.291.804	10.343.802.659	12.239.903.789	14.453.485.375	13.527.313.388	13.909.806.742	7.637.919.458	5.272.901.932	6.966.847.027	8.664.035.569	6.980.192.016	6.473.806.900
CRESC. ANO/ANO	0,00 %	-23,62 %	18,33 %	18,08 %	-6,41 %	2,83 %	0,00 %	-30,96 %	32,13 %	24,36 %	-19,43 %	-7,25 %

Fonte: COISE/CGPRO/SAP

**SETOR INDUSTRIAL
FATURAMENTO POR SUBSETORES DE ATIVIDADES**

(Valores Nominais em R\$ 1,00)

(Valores em US\$ 1,00)

MÊS	Termoplástico						Termoplástico					
	2008	2009	2010	2011	2012	2013	2008	2009	2010	2011	2012	2013
JANEIRO	252.323.600	210.198.165	245.626.467	263.689.912	270.267.018	292.884.121	142.210.224	91.097.411	137.992.397	157.436.212	151.012.470	144.206.854
FEVEREIRO	224.133.108	214.045.341	236.727.609	282.918.057	243.235.565	254.234.274	129.729.182	92.552.143	128.516.617	169.615.142	141.547.698	128.837.112
MARÇO	235.199.808	240.986.832	281.642.241	288.269.578	283.020.766	317.860.464	137.737.063	104.151.972	157.712.085	173.750.574	157.645.389	160.308.888
ABRIL	230.869.225	201.987.523	272.125.606	249.064.079	259.153.325	322.858.292	136.697.984	91.566.945	154.916.091	156.999.546	139.720.361	161.251.769
MAIO	224.681.188	289.414.839	282.394.186	277.781.950	280.233.403	312.836.488	135.309.357	140.431.287	155.743.540	172.161.109	141.104.433	153.743.114
JUNHO	246.001.186	284.595.182	243.339.388	268.087.595	270.267.435	326.104.570	151.955.764	145.379.639	134.702.125	168.927.281	131.889.242	150.071.132
JULHO	260.151.523	342.333.794	247.602.882	271.428.332	283.027.363	354.201.254	163.473.371	177.118.064	139.920.254	173.558.624	139.511.689	157.269.005
AGOSTO	260.208.716	254.524.173	274.974.434	289.807.420	324.449.142	365.840.159	161.389.764	137.938.529	156.279.872	181.469.894	159.953.235	156.195.098
SETEMBRO	274.371.607	241.177.814	277.181.734	292.188.280	295.100.973	352.636.508	152.462.551	132.529.846	161.274.064	166.983.815	145.506.125	155.312.270
OUTUBRO	289.454.902	265.351.667	270.550.648	294.048.983	314.199.891	374.013.801	133.211.331	152.641.318	160.707.246	165.885.695	154.793.522	170.891.803
NOVEMBRO	296.936.474	254.015.001	296.075.547	302.981.340	312.758.597	364.715.481	131.022.580	147.152.706	172.810.102	169.216.051	151.251.860	158.889.728
DEZEMBRO	232.989.938	232.204.410	253.885.967	251.194.256	268.439.026	323.586.512	97.306.189	132.665.492	149.926.755	136.749.010	129.193.871	137.960.568
TOTAIS	3.027.321.275	3.030.834.741	3.182.126.709	3.331.459.782	3.404.152.504	3.961.771.924	1.672.505.360	1.545.225.352	1.810.501.148	1.992.752.953	1.743.129.895	1.834.937.341
CRESC. ANO/ANO	0,00 %	0,12 %	4,99 %	4,69 %	2,18 %	16,38 %	0,00 %	-7,61 %	17,17 %	10,07 %	-12,53 %	5,27 %

Fonte: COISE/CGPRO/SAP

(Valores Nominais em R\$ 1,00)

(Valores em US\$ 1,00)

MÊS	Bebidas						Bebidas					
	2008	2009	2010	2011	2012	2013	2008	2009	2010	2011	2012	2013
JANEIRO	8.339.835	29.962.787	25.878.131	32.311.700	32.143.664	39.721.476	4.700.352	12.985.519	14.538.276	19.291.719	17.960.364	19.557.595
FEVEREIRO	7.568.895	25.333.693	23.935.275	31.345.238	34.211.259	36.343.529	4.380.908	10.954.163	12.994.178	18.792.109	19.908.787	18.417.640
MARÇO	11.194.964	26.934.509	31.757.988	35.364.509	37.311.658	43.707.430	6.555.964	11.640.811	17.783.620	21.315.478	20.782.966	22.043.287
ABRIL	12.750.861	30.703.956	29.422.183	32.052.644	53.924.262	49.392.760	7.549.802	13.919.015	16.749.506	20.204.642	29.072.818	24.669.244
MAIO	13.541.319	32.118.967	30.310.036	36.308.131	62.197.331	43.491.128	8.154.965	15.584.923	16.716.323	22.502.715	31.317.891	21.373.662
JUNHO	13.088.768	33.343.838	46.335.188	41.413.659	63.302.367	46.774.783	8.084.976	17.033.019	25.649.149	26.095.563	30.891.259	21.525.441
JULHO	16.198.307	37.309.932	33.899.236	43.770.899	67.370.139	47.701.616	10.178.652	19.303.566	19.156.440	27.988.298	33.208.527	21.180.009
AGOSTO	19.245.885	36.104.578	35.048.398	48.383.586	72.002.617	56.139.609	11.936.913	19.566.756	19.919.521	30.296.547	35.497.248	23.968.751
SETEMBRO	19.672.382	34.685.062	40.435.707	48.367.135	64.861.551	51.497.560	10.931.530	19.059.821	23.526.914	27.641.522	31.981.436	22.681.154
OUTUBRO	23.076.093	38.547.372	40.522.799	52.293.333	54.904.454	52.507.847	10.619.952	22.174.052	24.070.567	29.500.921	27.049.194	23.991.523
NOVEMBRO	20.852.125	34.949.387	37.822.895	47.800.490	55.129.364	49.708.091	9.200.955	20.246.430	22.076.049	26.696.727	26.660.878	21.655.525
DEZEMBRO	19.600.245	39.933.668	43.300.190	52.278.663	55.319.988	55.875.818	8.185.869	22.815.328	25.569.972	28.460.266	26.624.308	23.822.562
TOTAIS	185.129.679	399.927.749	418.668.026	501.689.987	652.678.654	572.861.647	100.480.838	205.283.403	238.750.515	298.786.507	330.955.676	264.886.393
CRESC. ANO/ANO	0,00 %	116,03 %	4,69 %	19,83 %	30,10 %	-12,23 %	0,00 %	104,30 %	16,30 %	25,15 %	10,77 %	-19,96 %

Fonte: COISE/CGPRO/SAP

**SETOR INDUSTRIAL
FATURAMENTO POR SUBSETORES DE ATIVIDADES**

(Valores Nominais em R\$ 1,00)

(Valores em US\$ 1,00)

MÊS	Metalúrgico						Metalúrgico					
	2008	2009	2010	2011	2012	2013	2008	2009	2010	2011	2012	2013
JANEIRO	250.707.748	275.373.570	380.746.280	384.356.613	269.190.113	275.281.722	141.299.525	119.343.664	213.902.404	229.480.335	150.410.746	135.539.991
FEVEREIRO	271.163.075	235.969.506	299.660.681	394.851.160	263.723.753	244.452.194	156.950.324	102.032.043	162.682.237	236.721.319	153.470.527	123.879.894
MARÇO	287.207.746	310.818.200	342.144.701	418.240.672	295.897.250	254.545.355	168.193.808	134.332.354	191.591.836	252.088.887	164.817.718	128.376.717
ABRIL	320.825.052	328.728.293	353.988.283	380.553.452	254.677.360	261.338.386	189.960.952	149.022.301	201.519.004	239.884.929	137.307.181	130.525.615
MAIO	302.783.020	311.283.729	401.904.889	448.861.245	308.915.196	281.137.056	182.344.487	151.042.617	221.655.024	278.191.041	155.546.423	138.164.466
JUNHO	325.610.677	330.222.801	367.849.591	403.444.482	272.565.248	268.602.776	201.130.815	168.687.577	203.625.569	254.218.325	133.010.564	123.609.193
JULHO	331.851.812	303.885.500	321.258.615	373.901.182	268.829.196	281.423.953	208.528.222	157.225.528	181.543.069	239.082.539	132.513.036	124.955.134
AGOSTO	342.080.220	350.414.944	393.567.774	424.943.557	317.032.198	291.795.225	212.169.088	189.906.213	223.681.599	266.088.639	156.296.686	124.581.686
SETEMBRO	366.271.382	333.055.497	395.522.399	380.485.606	249.044.972	286.502.183	203.529.330	183.017.638	230.128.818	217.445.197	122.797.186	126.184.621
OUTUBRO	339.790.171	339.086.632	397.029.730	413.029.196	324.521.892	298.616.499	156.376.350	195.056.737	235.835.895	233.007.557	159.878.753	136.441.789
NOVEMBRO	346.436.913	317.326.401	406.511.784	476.019.694	334.878.391	358.422.930	152.864.543	183.829.453	237.268.303	265.858.528	161.949.120	156.148.353
DEZEMBRO	335.947.367	289.903.406	291.383.930	252.065.207	248.193.756	289.233.852	140.305.449	165.630.695	172.070.350	137.223.152	119.450.263	123.314.369
TOTAIS	3.820.675.183	3.726.068.479	4.351.568.657	4.750.752.066	3.407.469.325	3.391.352.131	2.113.652.893	1.899.126.820	2.475.504.108	2.849.290.448	1.747.448.203	1.571.721.828
CRESC. ANO/ANO	0,00 %	-2,48 %	16,79 %	9,17 %	-28,28 %	-0,47 %	0,00 %	-10,15 %	30,35 %	15,10 %	-38,67 %	-10,06 %

Fonte: COISE/CGPRO/SAP

(Valores Nominais em R\$ 1,00)

(Valores em US\$ 1,00)

MÊS	Mecânico						Mecânico					
	2008	2009	2010	2011	2012	2013	2008	2009	2010	2011	2012	2013
JANEIRO	129.712.902	90.109.838	239.552.752	233.521.773	183.231.482	405.861.483	73.106.522	39.052.543	134.580.198	139.424.308	102.381.115	199.833.325
FEVEREIRO	85.479.709	87.160.002	195.042.619	222.050.336	187.918.411	277.644.831	49.476.014	37.687.552	105.886.330	133.123.703	109.356.617	140.700.771
MARÇO	98.532.077	122.678.013	210.441.933	208.918.843	205.946.499	284.188.630	57.702.083	53.020.146	117.841.826	125.922.996	114.714.253	143.326.927
ABRIL	82.719.151	93.057.182	155.508.890	123.646.269	159.898.811	218.877.812	48.978.122	42.185.585	88.528.345	77.941.420	86.208.115	109.318.655
MAIO	87.988.195	107.181.008	151.215.555	141.034.789	171.609.075	246.933.544	52.988.976	52.006.894	83.397.063	87.409.228	86.409.403	121.355.192
JUNHO	102.868.009	93.069.295	131.784.498	146.647.217	202.750.806	257.196.066	63.541.917	47.542.550	72.950.179	92.405.304	98.941.443	118.359.902
JULHO	91.742.221	121.393.033	142.852.316	158.212.062	164.300.824	228.779.066	57.648.750	62.806.826	80.725.766	101.165.076	80.988.231	101.580.262
AGOSTO	124.637.577	170.723.259	193.065.129	243.767.399	297.690.257	330.600.830	77.304.210	92.522.902	109.727.269	152.640.826	146.761.121	141.149.701
SETEMBRO	161.981.313	202.021.638	301.140.279	293.179.108	367.573.376	448.782.276	90.009.620	111.013.099	175.213.987	167.550.067	181.240.262	197.657.906
OUTUBRO	171.745.783	204.334.930	293.615.665	279.446.471	380.319.164	419.198.521	79.039.893	117.541.952	174.407.879	157.647.789	187.367.802	191.537.294
NOVEMBRO	174.678.818	221.136.629	315.978.515	338.448.615	513.400.756	406.105.503	77.076.653	128.106.030	184.426.846	189.024.638	248.283.565	176.921.453
DEZEMBRO	145.475.452	189.824.631	249.558.066	248.512.307	433.351.561	384.707.439	60.756.537	108.452.626	147.371.009	135.288.969	208.562.692	164.019.373
TOTAIS	1.457.561.207	1.702.689.458	2.579.756.217	2.637.385.189	3.267.991.022	3.908.876.001	787.629.297	891.938.705	1.475.056.697	1.559.544.324	1.651.214.619	1.805.760.761
CRESC. ANO/ANO	0,00 %	16,82 %	51,51 %	2,23 %	23,91 %	19,61 %	0,00 %	13,24 %	65,38 %	5,73 %	5,88 %	9,36 %

Fonte: COISE/CGPRO/SAP

**SETOR INDUSTRIAL
FATURAMENTO POR SUBSETORES DE ATIVIDADES**

(Valores Nominais em R\$ 1,00)

(Valores em US\$ 1,00)

MÊS	Bens de Informática do Polo Mecânico						Bens de Informática do Polo Mecânico					
	2008	2009(**)	2010(**)	2011(**)	2012(**)	2013(**)	2008	2009(**)	2010(**)	2011(**)	2012(**)	2013(**)
JANEIRO	109.047	0	0	0	0	-	61.459	0	0	0	0	-
FEVEREIRO	125.770	0	0	0	0	-	72.796	0	0	0	0	-
MARÇO	81.674	0	0	0	0	7.034	47.830	0	0	0	0	3.548
ABRIL	156.610	0	0	0	0	20.269	92.729	0	0	0	0	10.123
MAIO	163.794	0	0	0	0	84.289	98.641	0	0	0	0	41.424
JUNHO	153.192	0	0	0	0	7.227	94.627	0	0	0	0	3.326
JULHO	54.747	0	0	0	0	53.223	34.402	0	0	0	0	23.632
AGOSTO	346.624	0	0	0	0	31.292	214.987	0	0	0	0	13.360
SETEMBRO	121.710	0	0	0	0	128.113	67.632	0	0	0	0	56.425
OUTUBRO	0	0	0	0	0	209.390	0	0	0	0	0	95.673
NOVEMBRO	252.702	0	0	0	0	126.673	111.504	0	0	0	0	55.186
DEZEMBRO	0	0	0	0	0	96.337	0	0	0	0	0	41.073
TOTAIS	1.565.870	0	0	0	0	763.847	896.607	0	0	0	0	343.770
CRESC. ANO/ANO	0,00 %	-100,00 %	0,00 %	0,00 %	0,00 %	0,00 %	0,00 %	-100,00 %	0,00 %	0,00 %	0,00 %	0,00 %

(**)A partir de 2009 deixou de ser classificado neste polo. Fonte: COISE/CGPRO/SAP

(Valores Nominais em R\$ 1,00)

(Valores em US\$ 1,00)

MÊS	Madeireiro(*)						Madeireiro(*)					
	2008	2009	2010	2011	2012	2013	2008	2009	2010	2011	2012	2013
JANEIRO	4.164.292	1.615.305	2.136.822	4.603.033	4.117.378	3.657.034	2.347.006	700.054	1.200.462	2.748.243	2.300.597	1.800.608
FEVEREIRO	3.542.722	1.843.127	3.362.708	6.210.186	6.087.883	4.127.007	2.050.542	796.959	1.825.574	3.723.133	3.542.762	2.091.424
MARÇO	3.229.250	3.032.146	3.006.032	4.688.388	6.474.582	4.208.058	1.891.104	1.310.462	1.683.297	2.825.862	3.606.407	2.122.281
ABRIL	4.731.603	1.905.781	3.832.383	3.992.756	4.094.338	5.383.525	2.801.589	863.947	2.181.705	2.516.866	2.207.428	2.688.805
MAIO	2.777.191	1.675.914	3.168.389	4.829.882	3.929.656	3.743.175	1.672.503	813.195	1.747.402	2.993.419	1.978.679	1.839.579
JUNHO	3.107.436	1.476.597	1.869.501	5.309.399	3.772.777	3.417.387	1.919.474	754.289	1.034.875	3.345.557	1.841.098	1.572.659
JULHO	2.972.334	1.609.709	3.122.087	4.180.702	5.207.396	3.493.512	1.867.748	832.838	1.764.290	2.673.254	2.566.864	1.551.155
AGOSTO	3.404.401	1.856.309	3.634.192	4.503.724	6.069.354	4.019.211	2.111.518	1.006.020	2.065.469	2.820.115	2.992.188	1.715.998
SETEMBRO	3.666.851	3.101.336	3.465.956	5.427.120	5.889.347	4.141.714	2.037.592	1.704.218	2.016.615	3.101.566	2.903.874	1.824.142
OUTUBRO	3.689.638	2.770.072	3.765.051	5.028.932	6.037.547	3.680.608	1.698.025	1.593.461	2.236.443	2.837.037	2.974.454	1.681.718
NOVEMBRO	3.108.387	3.830.982	4.521.936	4.653.799	5.995.467	4.107.391	1.371.569	2.219.315	2.639.314	2.599.162	2.899.442	1.789.401
DEZEMBRO	3.138.086	2.637.434	2.500.407	4.891.886	3.993.552	3.737.130	1.310.594	1.506.847	1.476.560	2.663.120	1.922.010	1.593.319
TOTAIS	41.532.191	27.354.712	38.385.464	58.319.807	61.669.277	47.715.752	23.079.264	14.101.605	21.872.006	34.847.334	31.735.803	22.271.089
CRESC. ANO/ANO	0,00 %	-34,14 %	40,32 %	51,93 %	5,74 %	-22,63 %	0,00 %	-38,90 %	55,10 %	59,32 %	-8,93 %	-29,82 %

Fonte: COISE/CGPRO/SAP

(*)OBSERVAÇÃO: O crescimento do Polo Madeireiro deu-se, segundo as empresas, pela liberação de guias e certidões por parte do IBAMA, a partir de fevereiro do corrente ano.

**SETOR INDUSTRIAL
FATURAMENTO POR SUBSETORES DE ATIVIDADES**

(Valores Nominais em R\$ 1,00)

(Valores em US\$ 1,00)

MÊS	Papel e papelão						Papel e papelão					
	2008	2009	2010	2011	2012	2013	2008	2009	2010	2011	2012	2013
JANEIRO	18.755.804	20.371.995	22.021.181	29.354.231	33.520.331	28.946.632	10.570.819	8.828.983	12.371.450	17.525.960	18.729.581	14.252.404
FEVEREIRO	25.140.193	18.608.499	20.950.915	28.348.749	31.448.041	26.792.823	14.551.249	8.046.223	11.374.004	16.995.653	18.300.769	13.577.673
MARÇO	29.001.944	20.865.168	25.662.831	31.516.170	37.851.457	31.671.653	16.984.038	9.017.706	14.370.496	18.995.944	21.083.639	15.973.196
ABRIL	25.952.792	19.697.444	26.936.008	31.199.962	32.752.089	34.193.560	15.366.684	8.929.437	15.334.173	19.667.147	17.658.016	17.077.994
MAIO	27.295.966	19.533.163	26.462.716	35.190.583	37.912.607	29.198.348	16.438.402	9.477.977	14.594.483	21.810.092	19.089.933	14.349.493
JUNHO	30.158.509	20.926.725	26.930.052	32.410.406	33.633.274	27.147.450	18.629.013	10.689.990	14.907.308	20.422.436	16.412.880	12.493.074
JULHO	32.243.648	23.927.710	29.663.571	33.488.882	37.157.536	30.900.649	20.261.184	12.379.817	16.762.868	21.413.698	18.315.934	13.720.206
AGOSTO	29.611.055	25.578.671	28.869.929	36.492.788	40.939.389	31.104.183	18.365.723	13.862.276	16.408.030	22.850.838	20.183.095	13.279.901
SETEMBRO	34.990.211	25.539.854	28.100.939	37.319.250	35.249.585	30.545.237	19.443.327	14.034.429	16.350.113	21.327.723	17.380.595	13.453.088
OUTUBRO	35.318.638	29.862.549	31.800.308	38.659.836	40.950.258	35.361.555	16.254.148	17.178.181	18.889.402	21.809.678	20.174.529	16.157.158
NOVEMBRO	28.991.687	29.854.801	31.794.566	41.316.966	38.999.673	33.524.648	12.792.520	17.295.100	18.557.501	23.075.658	18.860.467	14.605.144
DEZEMBRO	21.674.377	22.797.805	26.781.253	26.689.492	18.899.845	23.832.285	9.052.112	13.025.084	15.815.078	14.529.638	9.096.085	10.160.855
TOTAIS	339.134.824	277.564.384	325.974.269	401.987.315	419.314.085	363.219.023	188.709.219	142.765.203	185.734.906	240.424.465	215.285.523	169.100.186
CRESC. ANO/ANO	0,00 %	-18,16 %	17,44 %	23,32 %	4,31 %	-13,38 %	0,00 %	-24,35 %	30,10 %	29,44 %	-10,46 %	-21,45 %

Fonte: COISE/CGPRO/SAP

(Valores Nominais em R\$ 1,00)

(Valores em US\$ 1,00)

MÊS	Químico						Químico					
	2008	2009	2010	2011	2012	2013	2008	2009	2010	2011	2012	2013
JANEIRO	487.847.340	420.318.769	570.069.801	685.357.594	656.242.791	777.788.669	274.952.004	182.161.207	320.263.933	409.193.142	366.677.539	382.958.478
FEVEREIRO	393.452.948	409.042.030	548.105.681	535.753.942	613.605.768	754.228.903	227.732.215	176.867.743	297.560.087	321.195.409	357.079.707	382.217.049
MARÇO	374.261.235	516.620.611	619.634.237	727.273.580	755.931.193	759.159.307	219.173.832	223.277.989	346.978.518	438.354.276	421.061.211	382.872.356
ABRIL	389.541.813	449.368.519	551.524.177	527.785.570	720.532.032	811.208.501	230.648.240	203.712.099	313.972.548	332.693.879	388.468.855	405.158.576
MAIO	359.494.976	449.538.605	518.034.564	612.876.719	631.843.935	774.970.629	216.498.028	218.127.325	285.701.833	379.843.024	318.149.011	380.858.379
JUNHO	407.536.592	432.590.568	553.514.709	623.330.601	676.252.350	738.181.085	251.736.730	220.980.061	306.401.721	392.772.905	330.007.979	339.705.976
JULHO	435.116.012	439.247.075	510.973.242	599.574.319	1.041.909.826	798.745.862	273.417.125	227.259.455	288.750.702	383.384.052	513.584.969	354.651.391
AGOSTO	452.768.388	490.797.386	587.164.683	758.926.276	1.082.688.822	910.121.542	280.821.428	265.986.010	333.711.101	475.219.960	533.764.949	388.575.503
SETEMBRO	491.891.644	610.507.747	662.556.888	725.503.931	1.135.036.691	934.685.740	273.333.876	335.480.683	385.498.858	414.621.060	559.655.190	411.665.157
OUTUBRO	619.086.264	627.034.970	723.144.426	843.912.146	729.293.913	965.653.878	284.912.451	360.696.600	429.548.219	476.087.186	359.293.484	441.219.902
NOVEMBRO	553.486.989	630.004.225	792.758.043	899.164.285	857.532.506	990.481.498	244.224.943	364.965.951	462.708.249	502.186.141	414.707.663	431.507.144
DEZEMBRO	517.150.546	719.637.411	722.769.212	858.363.861	721.154.007	995.459.175	215.983.355	411.150.895	426.815.408	467.289.379	347.075.757	424.412.353
TOTAIS	5.481.634.747	6.194.707.916	7.360.249.663	8.397.822.824	9.622.023.834	10.210.684.789	2.993.434.227	3.190.666.018	4.197.911.177	4.992.840.413	4.909.526.314	4.725.802.264
CRESC. ANO/ANO	0,00 %	13,01 %	18,82 %	14,10 %	14,58 %	6,12 %	0,00 %	6,59 %	31,57 %	18,94 %	-1,67 %	-3,74 %

Fonte: COISE/CGPRO/SAP

**SETOR INDUSTRIAL
FATURAMENTO POR SUBSETORES DE ATIVIDADES**

(Valores Nominais em R\$ 1,00)

(Valores em US\$ 1,00)

MÊS	Vestuário e calçados						Vestuário e calçados					
	2008	2009	2010	2011	2012	2013	2008	2009	2010	2011	2012	2013
JANEIRO	2.431.833	1.932.424	1.187.907	1.838.865	4.753.449	1.441.601	1.370.587	837.490	667.363	1.097.895	2.656.003	709.799
FEVEREIRO	4.119.038	2.697.839	2.638.545	3.541.422	3.462.020	1.581.638	2.384.116	1.166.532	1.432.435	2.123.155	2.014.676	801.519
MARÇO	3.011.520	4.056.488	3.544.544	2.185.259	5.195.995	1.496.402	1.763.598	1.753.171	1.984.849	1.317.135	2.894.221	754.691
ABRIL	1.955.434	2.291.967	3.537.392	4.231.217	4.632.522	1.317.747	1.157.815	1.039.017	2.013.772	2.667.182	2.497.586	658.150
MAIO	3.393.829	4.083.925	3.615.347	2.797.004	4.158.149	1.982.019	2.043.860	1.981.622	1.993.904	1.733.501	2.093.731	974.061
JUNHO	3.039.815	2.662.262	2.708.287	2.268.827	2.966.059	1.931.917	1.877.704	1.359.962	1.499.190	1.429.633	1.447.423	889.055
JULHO	6.128.771	1.503.999	3.052.277	1.875.314	2.697.140	2.546.111	3.851.182	778.145	1.724.840	1.199.127	1.329.492	1.130.500
AGOSTO	2.737.507	1.929.257	2.430.567	4.782.245	2.474.594	2.557.586	1.697.889	1.045.554	1.381.396	2.994.518	1.219.973	1.091.959
SETEMBRO	4.495.552	4.590.935	1.637.934	2.029.032	3.279.678	1.947.689	2.498.084	2.522.769	953.008	1.159.579	1.617.118	857.824
OUTUBRO	2.452.495	3.972.728	3.341.282	4.654.397	2.198.140	1.849.329	1.128.674	2.285.278	1.984.723	2.625.746	1.082.934	844.983
NOVEMBRO	2.051.830	2.628.069	1.638.718	1.731.830	2.379.006	3.021.711	905.366	1.522.459	956.469	967.233	1.150.501	1.316.420
DEZEMBRO	1.235.255	3.315.745	1.653.359	2.298.424	1.606.343	1.120.305	515.893	1.894.387	976.355	1.251.252	773.098	477.640
TOTAIS	37.052.879	35.665.638	30.986.159	34.233.836	39.803.095	22.794.055	21.194.768	18.186.386	17.568.304	20.565.956	20.776.756	10.506.601
CRESC. ANO/ANO	0,00 %	-3,74 %	-13,12 %	10,48 %	16,27 %	-42,73 %	0,00 %	-14,19 %	-3,40 %	17,06 %	1,02 %	-49,43 %

Fonte: COISE/CGPRO/SAP

(Valores Nominais em R\$ 1,00)

(Valores em US\$ 1,00)

MÊS	Produtos Alimentícios						Produtos Alimentícios					
	2008	2009	2010	2011	2012	2013	2008	2009	2010	2011	2012	2013
JANEIRO	10.171.201	8.820.523	9.302.706	11.077.271	9.884.389	14.852.205	5.732.515	3.822.711	5.226.239	6.613.691	5.522.931	7.312.755
FEVEREIRO	9.891.054	7.882.705	8.369.080	10.008.073	9.818.712	14.262.733	5.724.984	3.408.443	4.543.474	6.000.044	5.713.869	7.227.858
MARÇO	9.823.965	9.653.213	8.872.518	10.983.474	11.002.356	13.437.125	5.753.083	4.172.017	4.968.372	6.620.140	6.128.422	6.776.843
ABRIL	10.224.118	9.494.330	9.442.638	6.871.467	9.760.244	16.248.671	6.053.714	4.304.062	5.375.520	4.331.484	5.262.154	8.115.409
MAIO	9.186.665	8.719.713	9.615.262	7.094.167	11.610.409	14.815.888	5.532.469	4.231.022	5.302.924	4.396.757	5.846.127	7.281.250
JUNHO	8.651.874	5.978.051	7.641.554	10.161.074	10.206.520	15.383.415	5.344.292	3.053.765	4.230.033	6.402.693	4.980.734	7.079.344
JULHO	8.978.748	6.611.266	9.094.483	10.442.019	11.602.050	17.188.881	5.642.043	3.420.564	5.139.287	6.676.910	5.718.958	7.632.040
AGOSTO	9.460.363	8.992.563	12.720.916	9.887.938	13.387.939	18.609.188	5.867.620	4.873.490	7.229.847	6.191.570	6.600.246	7.945.175
SETEMBRO	9.056.187	9.265.576	11.290.259	12.873.112	11.418.332	17.315.607	5.032.333	5.091.535	6.569.069	7.356.905	5.630.064	7.626.341
OUTUBRO	10.863.451	10.056.259	9.637.835	10.350.358	13.140.427	19.333.592	4.999.517	5.784.779	5.724.880	5.839.083	6.473.755	8.833.771
NOVEMBRO	7.870.324	9.517.265	10.702.571	10.589.931	13.727.783	20.101.926	3.472.764	5.513.420	6.246.758	5.914.510	6.638.835	8.757.483
DEZEMBRO	8.368.504	9.532.226	11.912.988	10.423.254	14.469.167	18.126.147	3.495.032	5.446.053	7.034.952	5.674.372	6.963.696	7.728.052
TOTAIS	112.546.454	104.523.690	118.602.810	120.762.138	140.028.328	199.675.378	62.650.366	53.121.861	67.591.355	72.018.159	71.479.791	92.316.321
CRESC. ANO/ANO	0,00 %	-7,13 %	13,47 %	1,82 %	15,95 %	42,60 %	0,00 %	-15,21 %	27,24 %	6,55 %	-0,75 %	29,15 %

Fonte: COISE/CGPRO/SAP

**SETOR INDUSTRIAL
FATURAMENTO POR SUBSETORES DE ATIVIDADES**

(Valores Nominais em R\$ 1,00)

(Valores em US\$ 1,00)

MÊS	Editorial e gráfico						Editorial e gráfico					
	2008	2009	2010	2011	2012	2013	2008	2009	2010	2011	2012	2013
JANEIRO	6.383.121	4.210.746	3.369.699	5.778.048	7.509.307	5.774.236	3.597.543	1.824.888	1.893.089	3.449.787	4.195.847	2.843.051
FEVEREIRO	5.061.019	3.443.840	3.907.376	6.171.322	8.748.911	6.297.139	2.929.339	1.489.099	2.121.268	3.699.833	5.091.312	3.191.172
MARÇO	5.480.889	4.258.245	4.131.370	6.893.140	8.999.022	6.098.342	3.209.703	1.840.369	2.313.456	4.154.747	5.012.545	3.075.621
ABRIL	5.579.770	3.289.581	5.284.810	6.820.357	9.236.546	11.909.042	3.303.789	1.491.265	3.008.545	4.299.267	4.979.807	5.947.978
MAIO	5.379.673	4.721.953	4.866.470	8.241.144	9.516.962	8.466.688	3.239.791	2.291.209	2.683.912	5.107.619	4.792.025	4.160.944
JUNHO	5.602.970	4.708.617	6.616.062	6.098.442	8.697.178	8.413.035	3.460.974	2.405.301	3.662.365	3.842.749	4.244.182	3.871.622
JULHO	5.752.069	4.813.557	7.229.972	6.803.052	8.289.231	8.597.721	3.614.471	2.490.458	4.085.653	4.350.056	4.085.982	3.817.477
AGOSTO	5.765.659	5.741.558	6.926.069	8.576.906	9.717.813	9.214.698	3.576.046	3.111.618	3.936.385	5.370.636	4.790.876	3.934.206
SETEMBRO	6.797.677	7.076.226	4.087.661	8.025.585	8.593.553	7.810.477	3.777.327	3.888.464	2.378.345	4.586.573	4.237.243	3.439.981
OUTUBRO	8.122.941	7.453.082	6.058.269	8.197.392	9.116.261	9.470.989	3.738.295	4.287.323	3.598.615	4.624.502	4.491.211	4.327.419
NOVEMBRO	5.456.128	7.310.669	6.340.821	7.852.148	9.622.176	8.176.255	2.407.505	4.235.123	3.700.940	4.385.450	4.653.340	3.562.018
DEZEMBRO	4.126.975	4.924.001	4.253.967	5.734.834	4.116.271	5.792.653	1.723.595	2.813.233	2.512.086	3.122.018	1.981.072	2.469.688
TOTAIS	69.508.891	61.952.075	63.072.546	85.192.370	102.163.231	96.021.275	38.578.378	32.168.350	35.894.659	50.993.237	52.555.442	44.641.177
CRESC. ANO/ANO	0,00 %	-10,87 %	1,81 %	35,07 %	19,92 %	-6,01 %	0,00 %	-16,62 %	11,58 %	42,06 %	3,06 %	-15,06 %

Fonte: COISE/CGPRO/SAP

(Valores Nominais em R\$ 1,00)

(Valores em US\$ 1,00)

MÊS	Têxtil						Têxtil					
	2008	2009	2010	2011	2012	2013	2008	2009	2010	2011	2012	2013
JANEIRO	1.211.315	910.350	981.490	1.732.729	1.170.590	1.757.920	682.700	394.535	551.399	1.034.527	654.071	865.544
FEVEREIRO	1.227.510	800.940	1.178.229	1.842.712	1.010.797	1.831.730	710.488	346.322	639.647	1.104.743	588.220	928.257
MARÇO	1.229.190	1.357.380	1.818.496	2.540.095	1.703.149	2.410.396	719.835	586.645	1.018.309	1.531.008	948.671	1.215.653
ABRIL	1.307.435	1.190.902	2.234.766	2.255.001	1.053.355	1.925.565	774.134	539.871	1.272.211	1.421.458	567.908	961.725
MAIO	1.676.311	1.360.053	1.956.550	2.332.154	2.940.719	3.086.678	1.009.522	659.932	1.079.059	1.445.401	1.480.725	1.516.944
JUNHO	1.134.992	1.502.310	1.874.803	2.347.549	2.047.658	2.830.825	701.088	767.424	1.037.810	1.479.237	999.248	1.302.727
JULHO	1.087.199	1.567.982	2.121.266	1.944.760	2.337.740	2.196.005	683.171	811.249	1.198.726	1.243.532	1.152.334	975.049
AGOSTO	949.183	1.237.918	2.150.065	2.174.855	752.724	3.020.431	588.714	670.886	1.221.975	1.361.838	371.092	1.289.570
SETEMBRO	874.710	1.191.542	1.812.268	2.326.518	561.000	3.095.260	486.058	654.765	1.054.441	1.329.591	276.614	1.363.250
OUTUBRO	999.051	1.340.190	2.108.868	2.208.421	1.158.356	3.810.346	459.778	770.933	1.252.669	1.245.865	570.675	1.740.997
NOVEMBRO	983.814	1.464.638	1.822.223	1.878.916	1.365.462	2.658.279	434.106	848.475	1.063.575	1.049.381	660.345	1.158.090
DEZEMBRO	908.463	1.252.956	1.928.643	1.820.789	2.163.946	1.865.512	379.412	715.852	1.138.918	991.229	1.041.460	795.358
TOTAIS	13.589.173	15.177.161	21.987.667	25.404.499	18.265.496	30.488.947	7.629.006	7.766.889	12.528.739	15.237.810	9.311.363	14.113.164
CRESC. ANO/ANO	0,00 %	11,69 %	44,87 %	15,54 %	-28,10 %	66,92 %	0,00 %	1,81 %	61,31 %	21,62 %	-38,89 %	51,57 %

Fonte: COISE/CGPRO/SAP

**SETOR INDUSTRIAL
FATURAMENTO POR SUBSETORES DE ATIVIDADES**

(Valores Nominais em R\$ 1,00)

(Valores em US\$ 1,00)

MÊS	Mineral não metálico						Mineral não metálico					
	2008	2009	2010	2011	2012	2013	2008	2009	2010	2011	2012	2013
JANEIRO	21.426.906	21.954.173	26.596.129	27.069.865	26.535.488	29.066.108	12.076.259	9.514.680	14.941.646	16.162.078	14.826.780	14.311.230
FEVEREIRO	18.079.053	16.415.192	24.328.577	28.059.121	23.462.993	23.719.860	10.464.232	7.097.848	13.207.697	16.822.015	13.653.976	12.020.402
MARÇO	17.863.645	28.754.159	31.408.174	29.939.097	25.889.317	27.337.451	10.461.258	12.427.245	17.587.733	18.045.384	14.420.608	13.787.296
ABRIL	21.392.202	22.410.020	26.972.767	27.549.377	26.583.327	30.962.412	12.666.352	10.159.128	15.355.099	17.365.971	14.332.180	15.464.195
MAIO	23.392.869	22.611.174	28.101.266	30.112.459	29.753.084	30.432.132	14.087.846	10.971.505	15.498.161	18.662.819	14.981.412	14.955.834
JUNHO	22.989.729	21.544.625	29.777.973	22.538.975	26.287.336	30.837.363	14.200.833	11.005.632	16.483.794	14.202.253	12.828.097	14.191.147
JULHO	22.829.864	24.410.071	30.672.176	40.150.022	27.931.736	32.680.736	14.345.774	12.629.383	17.332.830	25.673.011	13.768.293	14.510.583
AGOSTO	21.414.364	23.394.072	31.681.352	34.378.184	29.325.804	32.046.635	13.281.873	12.678.339	18.005.883	21.526.728	14.457.604	13.682.279
SETEMBRO	24.920.208	25.984.098	30.656.947	31.884.248	23.621.934	31.481.778	13.847.637	14.278.546	17.837.288	18.221.653	11.647.322	13.865.571
OUTUBRO	26.522.475	26.915.147	31.525.245	32.654.257	25.869.326	33.020.742	12.206.027	15.482.712	18.726.014	18.421.673	12.744.766	15.087.609
NOVEMBRO	29.039.778	27.245.989	31.168.252	33.227.243	29.996.564	30.748.851	12.813.740	15.783.796	18.191.941	18.557.522	14.506.511	13.395.857
DEZEMBRO	26.439.945	24.592.243	31.417.321	25.525.311	25.570.963	30.013.334	11.042.409	14.050.302	18.552.806	13.895.863	12.306.749	12.796.135
TOTAIS	276.311.038	286.230.963	354.306.179	363.088.159	320.827.872	362.347.402	151.494.240	146.079.116	201.720.892	217.556.970	164.474.298	168.068.138
CRESC. ANO/ANO	0,00 %	3,59 %	23,78 %	2,48 %	-11,64 %	12,94 %	0,00 %	-3,57 %	38,09 %	7,85 %	-24,40 %	2,19 %

Fonte: COISE/CGPRO/SAP

(Valores Nominais em R\$ 1,00)

(Valores em US\$ 1,00)

MÊS	Mobiliário						Mobiliário					
	2008	2009	2010	2011	2012	2013	2008	2009	2010	2011	2012	2013
JANEIRO	3.636.841	4.143.428	4.317.378	6.534.321	5.553.024	5.330.432	2.049.733	1.795.713	2.425.493	3.901.320	3.102.768	2.624.536
FEVEREIRO	2.798.746	1.999.973	3.825.002	4.087.167	6.367.229	4.735.639	1.619.926	864.778	2.076.548	2.450.340	3.705.324	2.399.858
MARÇO	3.422.532	4.358.582	5.019.315	5.008.710	6.532.712	5.453.831	2.004.294	1.883.733	2.810.681	3.018.932	3.638.786	2.750.570
ABRIL	4.106.439	4.154.962	4.847.544	5.343.057	6.526.425	6.207.296	2.431.428	1.883.568	2.759.617	3.368.039	3.518.668	3.100.238
MAIO	4.074.289	4.549.256	5.120.446	6.375.973	7.331.196	5.760.704	2.453.652	2.207.412	2.823.983	3.951.641	3.691.438	2.831.091
JUNHO	5.642.572	4.425.788	4.441.715	5.277.473	6.291.402	5.139.710	3.485.436	2.260.823	2.458.741	3.325.440	3.070.175	2.365.260
JULHO	4.219.437	3.486.061	4.928.883	5.478.197	8.776.112	5.678.916	2.651.399	1.803.633	2.785.309	3.502.907	4.325.978	2.521.497
AGOSTO	4.061.581	4.292.448	6.117.193	5.832.972	8.190.054	6.221.824	2.519.122	2.326.278	3.476.666	3.652.456	4.037.692	2.656.402
SETEMBRO	3.682.860	4.669.173	4.909.259	4.212.012	5.346.273	5.686.757	2.046.488	2.565.762	2.856.379	2.407.139	2.636.099	2.504.628
OUTUBRO	4.045.623	3.659.054	4.888.132	6.172.920	6.432.369	6.205.306	1.861.854	2.104.840	2.903.553	3.482.410	3.168.967	2.835.286
NOVEMBRO	3.466.166	3.943.206	5.158.908	6.937.976	6.177.410	6.357.414	1.529.438	2.284.327	3.011.094	3.874.882	2.987.431	2.769.632
DEZEMBRO	4.195.193	5.029.357	8.462.414	8.482.523	5.611.829	7.702.035	1.752.085	2.873.426	4.997.292	4.617.847	2.700.851	3.283.750
TOTAIS	47.352.279	48.711.288	62.036.189	69.743.301	79.136.035	70.479.864	26.404.855	24.854.293	35.385.356	41.553.353	40.584.177	32.642.748
CRESC. ANO/ANO	0,00 %	2,87 %	27,35 %	12,42 %	13,47 %	-10,94 %	0,00 %	-5,87 %	42,37 %	17,43 %	-2,33 %	-19,57 %

Fonte: COISE/CGPRO/SAP

**SETOR INDUSTRIAL
FATURAMENTO POR SUBSETORES DE ATIVIDADES**

(Valores Nominais em R\$ 1,00)

(Valores em US\$ 1,00)

MÊS	Beneficiamento de borracha						Beneficiamento de borracha					
	2008	2009	2010	2011	2012	2013	2008	2009	2010	2011	2012	2013
JANEIRO	59.370	146.524	69.212	534.245	292.199	7.879.003	33.461	63.502	38.883	318.971	163.267	3.879.371
FEVEREIRO	196.453	68.325	107.901	628.004	322.697	9.148.945	113.708	29.543	58.578	376.501	187.789	4.636.368
MARÇO	179.787	126.403	251.082	965.609	2.010.847	12.957.802	105.286	54.630	140.599	582.008	1.120.062	6.535.103
ABRIL	366.397	188.230	202.807	693.830	3.326.804	14.388.630	216.944	85.330	115.454	437.361	1.793.619	7.186.410
MAIO	193.467	214.633	306.094	511.630	4.672.827	14.005.889	116.511	104.145	168.814	317.093	2.352.884	6.883.177
JUNHO	204.032	189.750	229.739	522.988	6.118.964	15.295.378	126.031	96.930	127.174	329.545	2.986.026	7.038.830
JULHO	210.161	229.712	289.494	573.868	6.456.745	15.918.879	132.060	118.849	163.593	366.947	3.182.701	7.068.146
AGOSTO	285.694	239.161	571.166	545.286	8.148.648	17.253.633	177.197	129.613	324.618	341.444	4.017.279	7.366.422
SETEMBRO	309.176	260.568	495.278	384.687	9.128.688	15.170.446	171.803	143.185	288.170	219.846	4.501.103	6.681.544
OUTUBRO	179.892	167.344	516.285	449.263	10.785.392	18.800.107	82.789	96.263	306.674	253.449	5.313.524	8.590.015
NOVEMBRO	253.982	203.532	548.416	477.635	8.989.660	16.139.112	112.069	117.908	320.093	266.761	4.347.451	7.031.067
DEZEMBRO	121.276	51.608	285.243	159.002	6.936.181	11.036.789	50.650	29.485	168.444	86.560	3.338.233	4.705.517
TOTAIS	2.559.687	2.085.790	3.872.717	6.446.047	67.189.652	167.994.613	1.438.509	1.069.383	2.221.094	3.896.486	33.303.938	77.601.970
CRESC. ANO/ANO	0,00 %	-18,51 %	85,67 %	66,45 %	942,34 %	150,03 %	0,00 %	-25,66 %	107,70 %	75,43 %	754,72 %	133,01 %

Fonte: COISE/CGPRO/SAP

(Valores Nominais em R\$ 1,00)

(Valores em US\$ 1,00)

MÊS	Ótico						Ótico					
	2008	2009	2010	2011	2012	2013	2008	2009	2010	2011	2012	2013
JANEIRO	16.024.225	19.486.396	17.661.185	19.667.253	15.015.488	19.758.953	9.031.294	8.445.175	9.922.014	11.742.345	8.389.947	9.728.682
FEVEREIRO	14.511.895	14.489.103	12.781.568	17.996.182	24.469.987	22.966.516	8.399.546	6.265.016	6.938.962	10.789.078	14.239.983	11.638.634
MARÇO	16.492.914	17.014.577	26.170.040	20.338.741	24.380.514	32.846.736	9.658.535	7.353.521	14.654.519	12.258.900	13.580.189	16.565.834
ABRIL	18.116.767	17.162.983	22.850.414	22.263.031	20.401.179	23.554.020	10.726.963	7.780.490	13.008.319	14.033.681	10.999.126	11.764.070
MAIO	20.170.165	18.444.359	28.091.280	19.470.743	27.069.355	27.358.882	12.147.043	8.949.662	15.492.654	12.067.396	13.630.088	13.445.489
JUNHO	17.914.759	21.636.391	25.476.986	24.508.403	32.218.281	26.296.973	11.066.007	11.052.509	14.102.954	15.443.228	15.722.370	12.101.690
JULHO	19.132.848	17.858.338	19.321.057	18.196.780	21.881.620	24.124.392	12.022.652	9.239.620	10.918.319	11.635.514	10.786.030	10.711.479
AGOSTO	22.652.064	17.858.338	20.952.567	28.779.040	18.943.323	29.278.421	14.049.534	9.678.267	11.908.251	18.020.689	9.339.047	12.500.393
SETEMBRO	17.136.696	21.129.153	26.079.753	23.672.127	26.145.187	29.585.078	9.522.503	11.610.701	15.174.116	13.528.476	12.891.468	13.030.204
OUTUBRO	21.357.670	22.696.979	19.171.294	21.864.166	26.051.609	27.757.772	9.829.109	13.056.247	11.387.760	12.334.518	12.834.569	12.682.890
NOVEMBRO	17.432.877	17.620.899	28.305.794	26.752.926	24.962.025	26.087.194	7.692.219	10.207.913	16.521.213	14.941.595	12.071.779	11.364.988
DEZEMBRO	19.802.644	21.076.578	20.970.254	27.660.763	26.968.391	23.566.636	8.270.399	12.041.695	12.383.521	15.058.393	12.979.301	10.047.596
TOTAIS	220.745.524	226.474.094	267.832.192	271.170.155	288.506.959	313.181.573	122.415.804	115.680.816	152.412.602	161.853.813	147.463.897	145.581.949
CRESC. ANO/ANO	0,00 %	2,60 %	18,26 %	1,25 %	6,39 %	8,55 %	0,00 %	-5,50 %	31,75 %	6,19 %	-8,89 %	-1,28 %

Fonte: COISE/CGPRO/SAP

**SETOR INDUSTRIAL
FATURAMENTO POR SUBSETORES DE ATIVIDADES**

(Valores Nominais em R\$ 1,00)

(Valores em US\$ 1,00)

MÊS	Brinquedos (Exceto bens de informática)						Brinquedos (Exceto bens de informática)					
	2008	2009	2010	2011	2012	2013	2008	2009	2010	2011	2012	2013
JANEIRO	3.758.058	3.735.716	6.149.712	5.964.265	5.651.109	7.133.900	2.118.051	1.619.015	3.454.894	3.560.968	3.157.573	3.512.506
FEVEREIRO	4.290.070	4.409.891	5.787.485	5.470.025	5.695.352	8.804.154	2.483.110	1.906.815	3.141.957	3.279.391	3.314.334	4.461.640
MARÇO	4.426.957	6.075.356	6.802.772	7.066.970	7.389.925	7.821.727	2.592.502	2.625.705	3.809.369	4.259.520	4.116.262	3.944.789
ABRIL	6.652.327	5.610.350	6.380.798	7.661.978	8.331.434	9.894.417	3.938.852	2.543.338	3.632.471	4.829.789	4.491.823	4.941.773
MAIO	4.256.441	7.937.039	6.102.080	6.556.804	5.286.756	7.995.948	2.563.349	3.851.249	3.365.365	4.063.715	2.662.012	3.929.599
JUNHO	5.390.259	5.937.820	6.191.087	8.032.710	6.163.225	6.216.928	3.329.581	3.033.214	3.427.117	5.061.569	3.007.625	2.860.988
JULHO	5.364.301	5.980.458	5.585.883	8.031.192	5.758.834	8.350.799	3.370.806	3.094.194	3.156.579	5.135.362	2.838.682	3.707.841
AGOSTO	7.012.616	10.911.934	10.539.490	14.683.372	7.030.258	9.503.400	4.349.449	5.913.686	5.990.048	9.194.347	3.465.913	4.057.467
SETEMBRO	5.754.000	10.204.125	12.203.486	37.571.692	6.454.249	8.805.721	3.197.377	5.607.278	7.100.417	21.471.992	3.182.412	3.878.318
OUTUBRO	5.715.970	8.198.889	7.509.630	40.592.036	6.862.151	8.883.903	2.630.572	4.716.342	4.460.725	22.899.716	3.380.703	4.059.172
NOVEMBRO	7.066.984	12.502.193	9.904.840	41.399.552	7.564.712	10.585.763	3.118.291	7.242.610	5.781.147	23.121.783	3.658.338	4.611.729
DEZEMBRO	3.372.916	6.307.848	10.671.501	28.892.354	6.783.084	8.139.690	1.408.669	3.603.867	6.301.819	15.728.866	3.264.551	3.470.343
TOTAIS	63.060.899	87.811.619	93.828.764	211.922.950	78.971.089	102.136.350	35.100.609	45.757.313	53.621.908	122.607.018	40.540.228	47.436.165
CRESC. ANO/ANO	0,00 %	39,25 %	6,85 %	125,86 %	-62,74 %	29,33 %	0,00 %	30,36 %	17,19 %	128,65 %	-66,93 %	17,01 %

Fonte: COISE/CGPRO/SAP

(Valores Nominais em R\$ 1,00)

(Valores em US\$ 1,00)

MÊS	Bens de Informática do Polo Brinquedos						Bens de Informática do Polo Brinquedos					
	2008	2009	2010	2011	2012	2013	2008	2009	2010	2011	2012	2013
JANEIRO	984.141	490.411	0	0	0	-	554.664	212.538	0	0	0	-
FEVEREIRO	670.079	561.974	0	0	0	-	387.845	242.995	0	0	0	-
MARÇO	299.249	301.901	0	0	0	-	175.245	130.478	0	0	0	-
ABRIL	315.368	850.155	0	0	0	-	186.730	385.401	0	0	0	-
MAIO	1.592.508	281.968	0	0	0	-	959.053	136.818	0	0	0	-
JUNHO	997.157	527.839	0	0	0	-	615.947	269.636	0	0	0	-
JULHO	262.338	779.871	0	0	0	-	164.847	403.493	0	0	0	-
AGOSTO	3.912.468	214.100	0	0	0	-	2.426.638	116.031	0	0	0	-
SETEMBRO	4.152.075	71	0	0	0	-	2.307.221	39	0	0	0	-
OUTUBRO	2.305.107	3.698	0	0	0	-	1.060.844	2.127	0	0	0	-
NOVEMBRO	1.646.156	535	0	0	0	-	726.363	310	0	0	0	-
DEZEMBRO	608.102	200	0	0	0	-	253.968	114	0	0	0	-
TOTAIS	17.744.748	4.012.723	0	0	0	0	9.819.365	1.899.980	0	0	0	0
CRESC. ANO/ANO	0,00 %	-77,39 %	-100,00 %	0,00 %	0,00 %	0,00 %	0,00 %	-80,65 %	-100,00 %	0,00 %	0,00 %	0,00 %

Fonte: COISE/CGPRO/SAP

**SETOR INDUSTRIAL
FATURAMENTO POR SUBSETORES DE ATIVIDADES**

(Valores Nominais em R\$ 1,00)

(Valores em US\$ 1,00)

MÊS	Isqueiros, canetas e barbeadores descartáveis						Isqueiros, canetas e barbeadores descartáveis					
	2008	2009	2010	2011	2012	2013	2008	2009	2010	2011	2012	2013
JANEIRO	105.037.515	100.379.229	91.026.534	104.081.589	104.879.817	142.653.218	59.199.411	43.503.176	51.138.502	62.141.972	58.601.898	70.237.921
FEVEREIRO	79.397.999	84.376.184	87.265.990	111.304.852	108.455.579	117.510.773	45.955.895	36.483.843	47.375.673	66.729.528	63.114.280	59.550.384
MARÇO	107.863.566	93.827.241	99.878.588	97.732.216	126.872.319	140.319.821	63.166.764	40.551.146	55.929.325	58.906.766	70.669.147	70.768.520
ABRIL	107.913.114	82.076.439	92.456.032	89.882.589	111.353.208	151.114.589	63.895.502	37.207.688	52.633.515	56.658.213	60.035.156	75.474.273
MAIO	98.191.736	85.711.737	94.574.321	92.964.932	147.651.973	149.141.801	59.133.837	41.589.469	52.158.792	57.616.940	74.346.411	73.295.558
JUNHO	117.976.805	78.167.950	98.668.926	101.217.859	140.826.851	123.305.950	72.874.671	39.930.502	54.618.835	63.779.369	68.722.844	56.744.570
JULHO	123.014.804	102.555.330	103.943.901	107.584.197	125.472.292	143.522.144	77.299.739	53.060.498	58.738.642	68.792.248	61.848.618	63.725.310
AGOSTO	111.009.706	94.649.850	114.336.051	104.835.333	152.015.218	134.839.831	68.851.768	51.295.171	64.982.126	65.645.168	74.943.413	57.569.734
SETEMBRO	138.393.277	98.776.953	83.819.153	123.799.646	140.019.637	160.811.584	76.902.243	54.279.016	48.768.926	70.750.741	69.039.809	70.826.507
OUTUBRO	134.118.210	112.154.862	105.992.156	110.295.361	154.007.481	165.269.031	61.723.140	64.516.142	62.959.404	62.222.363	75.873.229	75.513.584
NOVEMBRO	120.625.600	85.048.764	111.930.327	114.140.627	165.310.461	177.009.903	53.225.787	49.269.357	65.330.256	63.747.907	79.945.092	77.115.058
DEZEMBRO	91.139.960	81.505.829	102.572.779	101.993.987	134.277.601	172.718.729	38.063.799	46.566.777	60.572.091	55.525.062	64.624.892	73.638.341
TOTAIS	1.334.682.292	1.099.230.368	1.186.464.758	1.259.833.188	1.611.142.437	1.778.217.374	740.292.556	558.252.785	675.206.087	752.516.277	821.764.789	824.459.760
CRESC. ANO/ANO	0,00 %	-17,64 %	7,94 %	6,18 %	27,89 %	10,37 %	0,00 %	-24,59 %	20,95 %	11,45 %	9,20 %	0,33 %

Fonte: COISE/CGPRO/SAP

(Valores Nominais em R\$ 1,00)

(Valores em US\$ 1,00)

MÊS	Naval						Naval					
	2008	2009	2010	2011	2012	2013	2008	2009	2010	2011	2012	2013
JANEIRO	8.853.594	3.760.815	5.201.520	14.728.631	11.712.677	26.035.448	4.989.908	1.629.893	2.922.202	8.793.738	6.544.492	12.819.029
FEVEREIRO	134.377	15.020.239	9.613.895	5.503.794	11.341.777	5.865.579	77.778	6.494.677	5.219.270	3.299.637	6.600.196	2.972.472
MARÇO	10.732.658	10.738.128	6.318.988	10.438.847	9.418.591	15.950.869	6.285.230	4.640.906	3.538.463	6.291.873	5.246.249	8.044.618
ABRIL	10.029.431	4.559.360	7.505.539	17.714.803	14.310.004	15.788.971	5.938.440	2.066.893	4.272.765	11.166.669	7.715.120	7.885.811
MAIO	11.701.077	12.982.237	9.687.328	9.992.156	11.148.627	6.777.164	7.046.719	6.299.305	5.342.669	6.192.845	5.613.609	3.330.629
JUNHO	15.158.713	7.011.574	7.345.433	21.112.864	17.820.217	15.591.521	9.363.588	3.581.719	4.066.113	13.303.632	8.696.182	7.175.113
JULHO	3.718.023	12.290.148	16.705.141	8.470.591	15.841.070	10.534.803	2.336.322	6.358.727	9.440.066	5.416.325	7.808.483	4.677.561
AGOSTO	10.004.028	4.757.980	15.081.486	12.218.785	5.059.693	25.091.331	6.204.818	2.578.571	8.571.461	7.651.086	2.494.426	10.712.719
SETEMBRO	8.197.178	10.266.121	15.968.222	9.985.704	4.811.327	14.242.201	4.555.000	5.641.346	9.290.872	5.706.769	2.372.332	6.272.716
OUTUBRO	16.370.535	1.065.717	19.488.385	14.569.221	10.409.469	24.146.541	7.533.957	613.045	11.576.112	8.219.125	5.128.322	11.032.871
NOVEMBRO	6.969.554	5.649.877	8.657.646	10.810.492	10.485.721	8.937.796	3.075.301	3.273.014	5.053.199	6.037.694	5.070.955	3.893.786
DEZEMBRO	9.508.583	5.105.745	14.317.248	2.425.824	5.588.510	12.778.967	3.971.176	2.917.069	8.454.735	1.320.608	2.689.628	5.448.291
TOTAIS	111.377.751	93.207.941	135.890.831	137.971.712	127.947.683	181.741.191	61.378.237	46.095.165	77.747.927	83.400.001	65.979.994	84.265.616
CRESC. ANO/ANO	0,00 %	-16,31 %	45,79 %	1,53 %	-7,27 %	42,04 %	0,00 %	-24,90 %	68,67 %	7,27 %	-20,89 %	27,71 %

Fonte: COISE/CGPRO/SAP

**SETOR INDUSTRIAL
FATURAMENTO POR SUBSETORES DE ATIVIDADES**

(Valores Nominais em R\$ 1,00)

(Valores em US\$ 1,00)

MÊS	DIVERSOS						DIVERSOS					
	2008	2009	2010	2011	2012	2013	2008	2009	2010	2011	2012	2013
JANEIRO	1.543.044	1.308.954	24.234.244	37.541.566	24.037.363	39.322.602	869.664	567.285	13.614.744	22.414.213	13.430.945	19.361.202
FEVEREIRO	3.579.867	2.575.054	18.920.647	27.084.224	25.768.889	33.784.771	2.072.042	1.113.441	10.271.795	16.237.544	14.995.862	17.120.950
MARÇO	1.864.691	2.456.501	12.191.857	24.113.164	32.858.844	47.528.620	1.091.995	1.061.674	6.827.112	14.533.882	18.302.704	23.970.456
ABRIL	1.734.096	1.630.146	14.865.946	33.929.254	33.189.105	43.602.475	1.026.761	738.994	8.462.909	21.387.578	17.893.630	21.777.282
MAIO	1.142.495	1.417.956	25.290.816	4.870.225	38.730.933	43.729.884	688.043	688.028	13.948.167	3.018.423	19.501.980	21.490.999
JUNHO	1.348.801	1.909.427	2.019.331	7.314.789	48.795.870	43.113.681	833.159	975.392	1.117.814	4.609.193	23.812.156	19.840.626
JULHO	1.744.186	1.594.951	25.740.087	23.481.993	43.243.107	42.603.049	1.096.007	825.202	14.545.709	15.015.022	21.315.674	18.916.193
AGOSTO	2.293.302	2.127.439	26.645.931	6.001.389	40.931.024	34.389.315	1.422.379	1.152.958	15.144.036	3.757.914	20.178.971	14.682.484
SETEMBRO	2.833.840	16.967.109	17.310.002	25.759.195	23.790.086	46.661.530	1.574.705	9.323.612	10.071.567	14.721.222	11.730.233	20.551.213
OUTUBRO	1.123.731	1.210.724	25.952.086	26.753.605	34.589.561	54.372.858	517.157	696.459	15.415.554	15.092.861	17.040.872	24.843.671
NOVEMBRO	1.286.225	2.273.509	44.624.579	26.087.486	27.845.153	67.147.827	567.544	1.317.060	26.045.981	14.569.945	13.466.077	29.253.214
DEZEMBRO	832.506	1.663.613	73.908.590	53.379.032	34.882.164	149.653.887	347.689	950.473	43.645.087	29.059.302	16.788.028	63.804.684
TOTAIS	21.326.784	37.135.383	311.704.116	296.315.922	408.662.099	645.910.499	12.107.145	19.410.578	179.110.475	174.417.099	208.457.132	295.612.974
CRESC. ANO/ANO	0,00 %	74,13 %	739,37 %	-4,94 %	37,91 %	58,05 %	0,00 %	60,32 %	822,75 %	-2,62 %	19,52 %	41,81 %

Fonte: COISE/CGPRO/SAP

PRINCIPAIS PRODUTOS, INSUMOS E PRODUTOS EXPORTADOS



Ministério do
Desenvolvimento, Indústria
e Comércio Exterior



SETOR INDUSTRIAL

PRODUÇÃO, VENDA E FATURAMENTO DOS PRINCIPAIS PRODUTOS DO POLO INDUSTRIAL DE MANAUS

PRODUTOS	UNIDADE	2012			
		QUANTIDADE		FATURAMENTO	
		PRODUÇÃO	VENDIDA	(R\$)	(US\$ 1,00)
APARS. TELEFONICO - INCLUSIVE PORTEIRO ELETRONICO	UNIDADE	416.161	360.272	20.118.490	10.103.878
AUTO-RADIO E APARS. REPRODUTS. DE AUDIO	UNIDADE	2.389.737	2.661.469	754.528.472	383.398.424
BICICLETAS INCLUSIVE ELÉTRICA (CICLO-ELETRICO)	UNIDADE	913.145	923.483	302.747.481	153.698.165
BRINQUEDOS	UNIDADE	4.689.235	4.671.318	9.688.405	4.973.653
CAIXAS REGISTRADORAS	UNIDADE	381	381	461.143	239.035
CAMERA DE VIDEO ("CAMCORDER")	UNIDADE	128.969	121.994	68.030.210	34.751.603
CAMERA FOTOGRAFICA (DIGITAL)	UNIDADE	4.010.349	3.885.007	1.050.325.677	532.659.876
CANETAS E LAPISEIRA (MIL UNIDADES)	MIL UNIDADES	540.451	553.378	165.297.117	83.348.026
CANETAS E LAPISEIRA (UNIDADE)	UNIDADE	37.394.552	39.605.589	17.230.013	8.697.660
CINESCOPIO PARA TELEVISOR	UNIDADE	23.915	28.591	3.656.082	2.042.846
COMPACT DISC - INCLUSIVE CD-ROM E DVD-ROM	UNIDADE	193.877.445	134.381.498	91.804.107	46.961.170
CONDICIONADOR DE AR DE JANELA OU DE PAREDE DE CORPO ÚNICO	UNIDADE	471.415	571.246	328.538.252	164.397.394
CONDICIONADOR DE AR SPLIT SYSTEM	UNIDADE	1.840.933	2.221.599	1.620.682.599	810.043.214
DVD RECORD PLAYER INCLUSIVE BLU RAY	UNIDADE	3.844.010	4.383.631	501.359.718	256.563.358
FORNO MICROONDAS	UNIDADE	3.807.018	3.904.401	842.745.824	430.806.881
FOTOCOPIADORA (RECONSTRUIDA)	UNIDADE	672	746	7.221.087	3.772.897
HOME THEATER	UNIDADE	382.326	413.992	206.353.532	105.963.904
IMPRESSORAS (IMPACTO E JATO DE TINTA)	UNIDADE	1.728	1.728	808.609	441.656
ISQUEIROS (MIL UNIDADES)	MIL UNIDADES	230.219	232.713	311.084.243	159.614.452
LAMINAS E CARTUCHOS (MIL UNIDADES)	MIL UNIDADES	556.209	334.573	28.773.423	14.998.675
LAMINAS E CARTUCHOS (UNIDADE)	UNIDADE	289.229.268	262.211.480	192.203.105	97.377.455
MICROCOMPUTADORES - DESKTOP	UNIDADE	273.904	296.510	216.520.035	111.271.082
MONITORES C/ TELA LCD (USO EM INFORM.)	UNIDADE	584.614	756.150	167.177.371	87.577.609
MOTOCILETAS, MOTONETAS E CICLOMOTO	UNIDADE	1.708.132	1.725.795	10.832.571.229	5.588.404.091
PLACA DE CIRCUITO IMPRESSO MONTADA (USO EM INFORMATICA)	UNIDADE	19.085.948	18.249.682	598.722.641	305.103.540
RADIOS APARS/REPRS/GRAVS AUDIO (NÃO PORTÁTIL) INCLUSIVE TOCA DISCO DIG. A LASER	UNIDADE	1.489.526	1.318.850	869.328.017	443.404.040
RADIOS E APARS-REPRS/GRAV AUDIO PORTATIL (MP3/MP4 E TOCA DISCO DIGITAL A LASER)	UNIDADE	170.793	170.957	63.023.872	31.105.437
RECEPTOR DE SINAL DE TELEVISAO	UNIDADE	13.840.687	14.315.534	2.059.976.961	1.048.211.973
RELOGIO DE PULSO E BOLSO	UNIDADE	11.147.530	11.297.942	1.222.346.221	621.666.667

FONTE: COISE/CGPRO/SAP

SETOR INDUSTRIAL

PRODUÇÃO, VENDA E FATURAMENTO DOS PRINCIPAIS PRODUTOS DO POLO INDUSTRIAL DE MANAUS

PRODUTOS	UNIDADE	2012			
		QUANTIDADE		FATURAMENTO	
		PRODUÇÃO	VENDIDA	(R\$)	(US\$ 1,00)
TELEFONE CELULAR	UNIDADE	26.820.825	27.042.892	4.969.894.763	2.532.353.421
TELEJOGO	UNIDADE	713.023	719.299	311.279.231	156.374.407
TELEVISOR C/ TELA LCD	UNIDADE	12.195.412	12.721.929	12.797.788.405	6.515.564.240
TELEVISOR COM TELA DE PLASMA	UNIDADE	440.830	426.873	659.450.707	332.703.304
TELEVISOR EM CORES	UNIDADE	1.081.991	1.215.561	352.113.537	181.158.931
UNID. CONDENSADORA P/ SPLIT SYSTEM	UNIDADE	124.231	111.941	95.265.249	48.021.012
UNID. EVAPORADORA P/ SPLIT SYSTEM	UNIDADE	0	4.482	1.364.398	716.237

FORNE: COISE/CGPRO/SAP

SETOR INDUSTRIAL

PRODUÇÃO, VENDA E FATURAMENTO DOS PRINCIPAIS PRODUTOS DO POLO INDUSTRIAL DE MANAUS

PRODUTOS	UNIDADE	2013(*)			
		QUANTIDADE		FATURAMENTO	
		PRODUÇÃO	VENDIDA	(R\$)	(US\$ 1,00)
APARS. TELEFONICO - INCLUSIVE PORTEIRO ELETRONICO	UNIDADE	483.534	473.073	25.279.025	11.760.271
AUTO-RADIO E APARS. REPRODUTS. DE AUDIO	UNIDADE	2.558.998	3.232.281	751.986.757	349.239.951
BICICLETAS INCLUSIVE ELÉTRICA (CICLO-ELETRICO)	UNIDADE	797.252	782.797	324.198.464	149.984.011
BRINQUEDOS	UNIDADE	1.753.232	1.826.729	9.269.372	4.192.508
CAIXAS REGISTRADORAS	UNIDADE	252	252	256.545	118.528
CAMERA DE VIDEO ("CAMCORDER")	UNIDADE	68.907	69.373	42.705.748	19.906.414
CAMERA FOTOGRAFICA (DIGITAL)	UNIDADE	2.306.624	2.664.129	748.085.781	352.424.350
CANETAS E LAPISEIRA (MIL UNIDADES)	MIL UNIDADES	600.907	561.791	174.432.707	79.397.442
CANETAS E LAPISEIRA (UNIDADE)	UNIDADE	30.519.288	34.235.230	17.497.596	7.970.967
COMPACT DISC - INCLUSIVE CD-ROM E DVD-ROM	UNIDADE	145.848.065	129.183.572	49.677.493	23.210.073
CONDICIONADOR DE AR DE JANELA OU DE PAREDE DE CORPO ÚNICO	UNIDADE	719.997	781.058	490.713.592	223.479.172
CONDICIONADOR DE AR SPLIT SYSTEM	UNIDADE	3.474.552	3.558.510	3.116.430.812	1.426.772.967
DVD RECORD PLAYER INCLUSIVE BLU RAY	UNIDADE	2.459.939	2.659.972	323.678.350	151.365.283
FORNO MICROONDAS	UNIDADE	4.205.784	4.457.744	1.002.351.954	465.199.799
FOTOCOPIADORA (RECONSTRUIDA)	UNIDADE	125	149	1.349.391	662.978
HOME THEATER	UNIDADE	343.236	330.525	142.860.668	67.627.254
ISQUEIROS (MIL UNIDADES)	MIL UNIDADES	229.562	225.009	315.501.785	146.354.094
LAMINAS E CARTUCHOS (MIL UNIDADES)	MIL UNIDADES	725.359	390.958	41.230.168	18.994.283
LAMINAS E CARTUCHOS (UNIDADE)	UNIDADE	318.390.037	255.654.366	235.153.808	109.382.654
MICROCOMPUTADORES - DESKTOP	UNIDADE	339.790	395.066	249.767.534	116.889.477
MONITORES C/ TELA LCD (USO EM INFORM.)	UNIDADE	741.474	764.045	260.237.089	116.532.196
MOTOCILETAS, MOTONETAS E CICLOMOTO	UNIDADE	1.696.799	1.687.805	11.230.074.575	5.228.502.020
PLACA DE CIRCUITO IMPRESSO MONTADA (USO EM INFORMATICA)	UNIDADE	31.006.035	26.807.643	1.274.300.209	585.181.233
RADIOS APARS/REPRS/GRAVS AUDIO (NÃO PORTÁTIL) INCLUSIVE TOCA DISCO DIG. A LASER	UNIDADE	1.421.497	1.328.854	797.982.158	370.955.737
RADIOS E APARS-REPRS/GRAV AUDIO PORTATIL (MP3/MP4 E TOCA DISCO DIGITAL A LASER)	UNIDADE	230.418	195.139	36.253.854	17.062.508
RECEPTOR DE SINAL DE TELEVISAO	UNIDADE	14.179.254	13.474.646	2.338.867.377	1.092.371.999
RELOGIO DE PULSO E BOLSO	UNIDADE	10.954.766	11.184.207	1.255.132.662	581.737.591
TELEFONE CELULAR	UNIDADE	23.327.926	24.613.468	7.287.611.584	3.367.382.000
TELEJOGO	UNIDADE	1.375.588	1.372.091	799.848.769	360.869.082

FORNTE: COISE/CGPRO/SAP

(*)Até DEZEMBRO - Dados Parciais

SETOR INDUSTRIAL

PRODUÇÃO, VENDA E FATURAMENTO DOS PRINCIPAIS PRODUTOS DO POLO INDUSTRIAL DE MANAUS

PRODUTOS	UNIDADE	2013(*)			
		QUANTIDADE		FATURAMENTO	
		PRODUÇÃO	VENDIDA	(R\$)	(US\$ 1,00)
TELEVISOR C/ TELA LCD	UNIDADE	12.467.240	12.745.659	12.737.948.643	5.873.793.840
TELEVISOR COM TELA DE PLASMA	UNIDADE	957.496	1.020.007	1.361.174.606	617.170.522
TELEVISOR EM CORES	UNIDADE	1.019.630	1.050.902	322.543.028	151.398.501
UNID. CONDENSADORA P/ SPLIT SYSTEM	UNIDADE	363.053	24.055	26.589.956	11.971.993
UNID. EVAPORADORA P/ SPLIT SYSTEM	UNIDADE	10.740	2.719	713.925	345.935

FORNE: COISE/CGPRO/SAP

(*)Até DEZEMBRO - Dados Parciais

SETOR INDUSTRIAL
PRODUÇÃO, VENDA E FATURAMENTO DOS PRINCIPAIS PRODUTOS DO PIM - MÊS/MÊS

MESES	TABLET PC										
	QTD. PRODUZIDA			QUANTIDADE VENDIDA - 2013				FATURAMENTO EM US\$ 1,00			
	2011	2012	2013(*)	LOCAL	NACIONAL	EXTERIOR	TOTAL	LOCAL	NACIONAL	EXTERIOR	TOTAL
Janeiro	-	-	64.209	1.671	39.837	-	41.508	319.264	5.954.547	-	6.273.811
Fevereiro	-	200	98.086	1.206	76.219	-	77.425	429.314	17.720.956	-	18.150.270
Março	-	-	186.328	4.490	162.460	-	166.950	1.571.346	38.652.298	-	40.223.644
Abril	-	-	326.348	11.090	245.594	-	256.684	2.777.619	57.469.695	-	60.247.314
Maiο	-	-	268.649	1.673	275.906	-	277.579	369.404	59.252.660	-	59.622.064
Junho	-	1.278	194.382	890	169.494	-	170.384	236.086	33.322.216	-	33.558.302
Julho	-	9.827	196.394	1.818	140.475	-	142.293	434.458	28.670.000	-	29.104.458
Agosto	-	18.720	204.469	5.730	260.262	-	265.992	1.406.983	43.233.303	-	44.640.286
Setembro	-	9.929	188.328	3.775	244.441	-	248.216	802.736	41.050.162	-	41.852.898
Outubro	-	46.000	253.080	3.590	263.119	-	266.709	1.056.183	53.629.109	-	54.685.292
Novembro	-	53.741	254.060	11.281	245.469	-	256.750	3.139.383	40.507.987	-	43.647.370
Dezembro	-	57.921	170.339	3.510	210.015	-	213.525	855.006	30.415.386	-	31.270.392
TOTAIS	-	197.616	2.404.672	50.724	2.333.291	-	2.384.015	13.397.782	449.878.319	-	463.276.101
CRESC. ANO/ANO	0,00 %	0,00 %	1.116,84 %								

MESES	TELEVISOR EM CORES										
	QTD. PRODUZIDA			QUANTIDADE VENDIDA - 2013				FATURAMENTO EM US\$ 1,00			
	2011	2012	2013(*)	LOCAL	NACIONAL	EXTERIOR	TOTAL	LOCAL	NACIONAL	EXTERIOR	TOTAL
Janeiro	164.116	75.536	73.977	558	61.514	-	62.072	74.816	8.412.773	-	8.487.589
Fevereiro	215.149	64.565	83.583	1.285	77.610	-	78.895	176.761	11.078.469	-	11.255.230
Março	236.418	88.745	130.148	1.935	122.621	-	124.556	187.617	20.824.901	-	21.012.518
Abril	246.359	93.198	150.443	1.443	108.242	-	109.685	212.975	16.614.629	-	16.827.604
Maiο	180.854	121.355	100.680	1.125	100.772	-	101.897	151.640	13.854.168	-	14.005.808
Junho	274.282	75.941	113.026	1.754	135.787	-	137.541	228.628	17.482.702	-	17.711.330
Julho	311.851	113.547	83.847	1.132	136.883	-	138.015	137.439	23.800.752	-	23.938.191
Agosto	267.810	119.048	62.894	1.627	63.045	-	64.672	205.541	7.861.864	-	8.067.405
Setembro	214.121	93.890	66.733	1.529	70.447	-	71.976	187.937	9.102.895	-	9.290.832
Outubro	212.490	98.849	70.884	1.093	70.065	-	71.158	148.280	9.225.981	-	9.374.261
Novembro	194.088	78.547	63.651	1.200	72.384	-	73.584	155.385	9.244.976	-	9.400.361
Dezembro	70.834	58.770	19.764	651	16.200	-	16.851	64.858	1.962.515	-	2.027.373
TOTAIS	2.588.372	1.081.991	1.019.630	15.332	1.035.570	-	1.050.902	1.931.877	149.466.625	-	151.398.502
CRESC. ANO/ANO	0,00 %	-58,20 %	-5,76 %								

Fonte: COISE/CGPRO/SAP

(*) Dados parciais.

SETOR INDUSTRIAL
PRODUÇÃO, VENDA E FATURAMENTO DOS PRINCIPAIS PRODUTOS DO PIM - MÊS/MÊS

MESES	ARTIGOS E EQUIPAMENTOS P/ CULTURA FISICA (STEPPER,BICILETA ERG. ESTEIRA ROLANTE)										
	QTD. PRODUZIDA			QUANTIDADE VENDIDA - 2013				FATURAMENTO EM US\$ 1,00			
	2011	2012	2013(*)	LOCAL	NACIONAL	EXTERIOR	TOTAL	LOCAL	NACIONAL	EXTERIOR	TOTAL
Janeiro	24.172	23.617	13.811	218	15.255	1.037	16.510	201.243	9.070.477	287.837	9.559.557
Fevereiro	22.438	12.303	18.524	250	16.208	-	16.458	165.643	9.940.145	-	10.105.788
Março	21.182	22.322	13.867	157	21.010	885	22.052	123.096	10.421.285	235.659	10.780.040
Abril	23.005	23.315	23.618	198	18.393	263	18.854	202.880	10.397.116	61.075	10.661.071
Maiο	23.734	28.423	18.394	406	20.262	975	21.643	302.984	11.455.194	240.165	11.998.343
Junho	19.012	26.280	18.198	254	16.378	964	17.596	191.390	9.938.002	236.775	10.366.167
Julho	24.439	31.849	21.657	383	24.144	-	24.527	246.403	10.848.758	-	11.095.161
Agosto	27.480	28.869	24.353	250	24.580	240	25.070	178.081	11.141.526	58.249	11.377.856
Setembro	26.146	23.583	24.132	212	24.170	440	24.822	173.061	11.861.669	97.276	12.132.006
Outubro	27.545	26.456	27.747	216	29.097	828	30.141	198.726	13.547.844	188.932	13.935.502
Novembro	25.904	20.669	29.061	336	28.003	233	28.572	296.538	12.104.553	60.021	12.461.112
Dezembro	18.453	15.232	27.371	191	20.018	465	20.674	174.952	6.794.190	113.799	7.082.941
TOTAIS	283.510	282.918	260.733	3.071	257.518	6.330	266.919	2.454.997	127.520.759	1.579.788	131.555.544
CRESC. ANO/ANO	0,00 %	-0,21 %	-7,84 %								

MESES	RECEPTOR DE SINAL DE TELEVISAO										
	QTD. PRODUZIDA			QUANTIDADE VENDIDA - 2013				FATURAMENTO EM US\$ 1,00			
	2011	2012	2013(*)	LOCAL	NACIONAL	EXTERIOR	TOTAL	LOCAL	NACIONAL	EXTERIOR	TOTAL
Janeiro	818.750	1.171.100	1.256.962	16.821	894.652	-	911.473	1.580.908	78.935.822	-	80.516.730
Fevereiro	948.679	1.100.420	1.223.421	5.002	1.341.285	-	1.346.287	240.711	105.834.058	-	106.074.769
Março	1.032.697	1.219.797	1.395.100	6.520	1.277.778	-	1.284.298	537.932	107.040.190	-	107.578.122
Abril	1.128.731	1.008.398	1.486.347	10.264	1.420.726	-	1.430.990	917.742	114.536.345	-	115.454.087
Maiο	1.140.024	1.207.262	1.152.566	13.288	1.106.864	-	1.120.152	1.072.158	93.386.178	-	94.458.336
Junho	1.096.353	1.238.908	1.850.233	21.900	1.651.555	-	1.673.455	2.202.650	125.764.756	-	127.967.406
Julho	962.910	1.168.963	1.413.344	10.965	1.257.182	-	1.268.147	1.047.763	107.638.549	-	108.686.312
Agosto	955.497	1.257.809	1.135.395	18.327	1.020.490	-	1.038.817	1.850.091	81.206.782	-	83.056.873
Setembro	1.004.141	1.038.711	1.005.454	3.946	904.307	50	908.303	443.737	73.302.043	3.277	73.749.057
Outubro	1.087.152	1.449.058	869.902	9.095	721.819	-	730.914	806.417	56.503.203	-	57.309.620
Novembro	1.087.360	1.234.843	854.259	4.088	922.220	10	926.318	309.521	69.020.706	529	69.330.756
Dezembro	1.008.698	745.418	536.271	8.260	827.232	-	835.492	252.449	67.937.483	-	68.189.932
TOTAIS	12.270.992	13.840.687	14.179.254	128.476	13.346.110	60	13.474.646	11.262.079	1.081.106.115	3.806	1.092.372.000
CRESC. ANO/ANO	0,00 %	12,79 %	2,45 %								

Fonte: COISE/CGPRO/SAP

(*) Dados parciais.

SETOR INDUSTRIAL
PRODUÇÃO, VENDA E FATURAMENTO DOS PRINCIPAIS PRODUTOS DO PIM - MÊS/MÊS

MESES	TELEJOGO										
	QTD. PRODUZIDA			QUANTIDADE VENDIDA - 2013				FATURAMENTO EM US\$ 1,00			
	2011	2012	2013(*)	LOCAL	NACIONAL	EXTERIOR	TOTAL	LOCAL	NACIONAL	EXTERIOR	TOTAL
Janeiro	2.467	16.299	49.416	296	47.636	-	47.932	10.973	10.741.109	-	10.752.082
Fevereiro	7.152	32.327	30.370	149	41.987	-	42.136	8.894	7.960.723	-	7.969.617
Março	9.742	50.446	35.001	668	32.281	-	32.949	31.944	7.369.554	-	7.401.498
Abril	18.222	19.539	73.989	1.371	66.975	-	68.346	69.554	13.744.144	-	13.813.698
Mai	825	89.726	149.478	439	136.285	-	136.724	182.978	36.694.045	-	36.877.023
Junho	4.527	63.678	88.356	462	150.852	-	151.314	19.597	22.530.898	-	22.550.495
Julho	1.686	76.293	138.460	181	121.250	-	121.431	56.170	32.805.242	-	32.861.412
Agosto	51.342	82.169	150.163	1.209	120.517	-	121.726	205.361	21.468.628	-	21.673.989
Setembro	102.958	79.662	145.402	1.233	162.406	-	163.639	295.497	38.144.949	-	38.440.446
Outubro	85.572	65.334	183.537	1.217	144.789	-	146.006	343.393	49.893.744	-	50.237.137
Novembro	95.620	75.769	205.023	2.925	200.149	-	203.074	504.238	70.248.062	-	70.752.300
Dezembro	42.996	61.781	126.393	821	135.993	-	136.814	110.941	47.428.446	-	47.539.387
TOTAIS	423.109	713.023	1.375.588	10.971	1.361.120	-	1.372.091	1.839.540	359.029.544	-	360.869.084
CRESC. ANO/ANO	0,00 %	68,52 %	92,92 %								

MESES	RÁDIOS E APARS-REPRS/GRAV AUDIO PORTATIL (MP3/MP4 E TOCA DISCO DIGITAL A LASER)										
	QTD. PRODUZIDA			QUANTIDADE VENDIDA - 2013				FATURAMENTO EM US\$ 1,00			
	2011	2012	2013(*)	LOCAL	NACIONAL	EXTERIOR	TOTAL	LOCAL	NACIONAL	EXTERIOR	TOTAL
Janeiro	14.289	2.936	18.462	214	6.302	-	6.516	13.939	707.056	-	720.995
Fevereiro	24.408	2.712	31.728	421	29.303	-	29.724	44.191	4.530.347	-	4.574.538
Março	14.878	12.766	13.068	78	13.064	-	13.142	4.277	731.872	-	736.149
Abril	31.510	5.307	18.842	637	11.088	-	11.725	45.826	996.326	-	1.042.152
Mai	13.865	23.460	22.070	451	18.992	-	19.443	12.211	1.633.332	-	1.645.543
Junho	13.516	1.787	22.189	809	16.260	-	17.069	22.345	1.191.308	-	1.213.653
Julho	9.578	25.839	19.453	939	20.565	-	21.504	44.101	1.169.155	-	1.213.256
Agosto	32.847	4.240	14.940	186	21.944	-	22.130	22.937	1.489.881	-	1.512.818
Setembro	2.983	22.289	20.122	361	19.156	-	19.517	9.912	1.476.339	-	1.486.251
Outubro	15.950	34.112	22.825	1.093	15.221	-	16.314	114.360	1.306.274	-	1.420.634
Novembro	15.109	29.350	17.839	-	6.295	-	6.295	-	776.648	-	776.648
Dezembro	14.797	5.995	8.880	487	11.273	-	11.760	57.387	662.483	-	719.870
TOTAIS	203.730	170.793	230.418	5.676	189.463	-	195.139	391.486	16.671.021	-	17.062.507
CRESC. ANO/ANO	0,00 %	-16,17 %	34,91 %								

Fonte: COISE/CGPRO/SAP

(*) Dados parciais.

SETOR INDUSTRIAL
PRODUÇÃO, VENDA E FATURAMENTO DOS PRINCIPAIS PRODUTOS DO PIM - MÊS/MÊS

MESES	CONDICIONADOR DE AR SPLIT SYSTEM										
	QTD. PRODUZIDA			QUANTIDADE VENDIDA - 2013				FATURAMENTO EM US\$ 1,00			
	2011	2012	2013(*)	LOCAL	NACIONAL	EXTERIOR	TOTAL	LOCAL	NACIONAL	EXTERIOR	TOTAL
Janeiro	255.867	118.073	373.332	2.339	386.483	-	388.822	1.020.419	147.827.762	-	148.848.181
Fevereiro	207.160	95.584	243.155	1.621	229.289	-	230.910	780.593	98.710.892	-	99.491.485
Março	213.067	77.428	240.049	3.439	221.545	-	224.984	1.467.273	98.604.310	-	100.071.583
Abril	105.266	41.117	170.121	2.036	156.785	-	158.821	852.110	63.251.980	-	64.104.090
Mai	146.572	38.327	183.562	4.880	183.674	-	188.554	1.947.240	66.210.236	-	68.157.476
Junho	69.026	30.572	225.197	4.561	165.630	-	170.191	1.678.217	64.995.441	-	66.673.658
Julho	53.511	97.888	247.884	5.868	168.500	-	174.368	2.349.105	64.594.495	-	66.943.600
Agosto	151.680	218.260	311.017	2.810	297.095	-	299.905	1.197.143	112.970.784	-	114.167.927
Setembro	99.022	216.028	378.624	5.502	443.335	-	448.837	2.258.854	177.026.524	-	179.285.378
Outubro	139.446	312.487	376.358	6.649	381.750	-	388.399	2.788.976	164.785.322	-	167.574.298
Novembro	133.852	314.063	351.716	5.096	435.423	-	440.519	2.321.595	174.917.209	-	177.238.804
Dezembro	85.120	281.106	373.537	3.900	440.300	-	444.200	1.742.629	172.473.856	-	174.216.485
TOTAIS	1.659.589	1.840.933	3.474.552	48.701	3.509.809	-	3.558.510	20.404.154	1.406.368.811	-	1.426.772.965
CRESC. ANO/ANO	0,00 %	10,93 %	88,74 %								

MESES	RÁDIOS APARS/REPRS/GRAVS AUDIO (NÃO PORTÁTIL) INCLUSIVE TOCA DISCO DIG. A LASER										
	QTD. PRODUZIDA			QUANTIDADE VENDIDA - 2013				FATURAMENTO EM US\$ 1,00			
	2011	2012	2013(*)	LOCAL	NACIONAL	EXTERIOR	TOTAL	LOCAL	NACIONAL	EXTERIOR	TOTAL
Janeiro	81.853	127.430	140.624	1.334	96.555	-	97.889	382.226	30.841.234	-	31.223.460
Fevereiro	80.307	109.727	115.648	1.268	76.865	-	78.133	634.952	25.051.550	-	25.686.502
Março	78.209	118.837	99.595	659	106.264	-	106.923	227.070	35.044.190	-	35.271.260
Abril	76.940	120.270	130.651	446	108.124	-	108.570	168.675	32.991.714	-	33.160.389
Mai	109.201	84.806	107.004	1.188	119.872	-	121.060	269.934	37.229.809	-	37.499.743
Junho	81.406	102.091	108.025	1.613	87.923	-	89.536	630.855	26.610.056	-	27.240.911
Julho	103.587	99.453	133.689	1.163	109.612	-	110.775	350.908	27.218.398	-	27.569.306
Agosto	110.543	132.726	122.955	1.127	122.752	-	123.879	363.931	30.037.722	-	30.401.653
Setembro	127.968	127.431	114.243	1.139	119.814	-	120.953	247.201	30.818.424	-	31.065.625
Outubro	151.886	200.288	114.228	1.640	141.090	-	142.730	388.845	35.964.004	-	36.352.849
Novembro	150.624	176.000	145.234	3.170	118.840	-	122.010	981.885	28.577.575	-	29.559.460
Dezembro	51.425	90.467	89.601	2.438	103.958	-	106.396	861.352	25.063.230	-	25.924.582
TOTAIS	1.203.949	1.489.526	1.421.497	17.185	1.311.669	-	1.328.854	5.507.834	365.447.906	-	370.955.740
CRESC. ANO/ANO	0,00 %	23,72 %	-4,57 %								

Fonte: COISE/CGPRO/SAP

(*) Dados parciais.

SETOR INDUSTRIAL
PRODUÇÃO, VENDA E FATURAMENTO DOS PRINCIPAIS PRODUTOS DO PIM - MÊS/MÊS

MESES	AUTO-RADIO E APARS. REPRODUTS. DE AUDIO										
	QTD. PRODUZIDA			QUANTIDADE VENDIDA - 2013				FATURAMENTO EM US\$ 1,00			
	2011	2012	2013(*)	LOCAL	NACIONAL	EXTERIOR	TOTAL	LOCAL	NACIONAL	EXTERIOR	TOTAL
Janeiro	175.293	201.143	232.749	2.268	221.422	1.037	224.727	384.797	33.136.269	182.963	33.704.029
Fevereiro	198.750	187.233	201.714	2.890	211.948	6.140	220.978	155.220	30.741.467	1.089.116	31.985.803
Março	198.344	226.728	205.962	1.516	197.057	2.160	200.733	254.982	27.684.552	395.871	28.335.405
Abril	191.419	178.183	198.625	915	163.560	4.153	168.628	196.034	25.247.587	776.139	26.219.760
Mai	224.258	218.518	182.664	1.074	819.987	3.599	824.660	181.214	29.799.263	553.653	30.534.130
Junho	232.838	180.191	190.247	3.163	179.209	2.971	185.343	457.555	24.454.316	486.100	25.397.971
Julho	254.175	174.190	170.941	1.373	222.427	3.442	227.242	263.534	27.474.080	412.345	28.149.959
Agosto	257.726	190.490	229.210	1.965	203.585	2.968	208.518	319.382	24.903.586	294.308	25.517.276
Setembro	199.789	176.141	264.761	873	257.741	2.589	261.203	168.460	24.638.507	233.776	25.040.743
Outubro	239.826	234.236	231.678	1.586	242.479	1.840	245.905	275.024	32.522.388	201.587	32.998.999
Novembro	232.669	246.181	242.669	11.139	243.011	2.200	256.350	709.044	33.762.188	213.760	34.684.992
Dezembro	170.372	176.503	207.778	20.439	185.792	1.763	207.994	1.188.921	25.287.929	194.031	26.670.881
TOTAIS	2.575.459	2.389.737	2.558.998	49.201	3.148.218	34.862	3.232.281	4.554.167	339.652.132	5.033.649	349.239.948
CRESC. ANO/ANO	0,00 %	-7,21 %	7,08 %								

MESES	HOME THEATER										
	QTD. PRODUZIDA			QUANTIDADE VENDIDA - 2013				FATURAMENTO EM US\$ 1,00			
	2011	2012	2013(*)	LOCAL	NACIONAL	EXTERIOR	TOTAL	LOCAL	NACIONAL	EXTERIOR	TOTAL
Janeiro	44.126	36.102	30.327	191	26.785	-	26.976	54.139	6.499.127	-	6.553.266
Fevereiro	61.975	35.715	31.019	365	38.081	-	38.446	65.307	8.491.467	-	8.556.774
Março	49.966	45.771	46.945	464	39.198	-	39.662	100.303	8.409.051	-	8.509.354
Abril	52.525	36.925	37.595	274	38.995	-	39.269	66.335	8.010.869	-	8.077.204
Mai	48.681	29.390	25.096	369	33.186	-	33.555	45.460	6.671.913	-	6.717.373
Junho	47.830	29.739	13.481	472	25.077	-	25.549	80.812	5.271.036	-	5.351.848
Julho	40.880	32.571	37.269	112	35.046	-	35.158	20.845	6.342.936	-	6.363.781
Agosto	56.056	35.377	32.794	200	23.840	-	24.040	19.441	4.262.540	-	4.281.981
Setembro	40.651	29.385	24.808	78	29.532	-	29.610	17.516	5.544.652	-	5.562.168
Outubro	54.554	28.145	26.912	400	14.005	-	14.405	64.315	3.184.803	-	3.249.118
Novembro	34.363	20.020	23.500	2	10.830	-	10.832	897	2.172.242	-	2.173.139
Dezembro	15.758	23.186	13.490	90	12.933	-	13.023	13.024	2.218.225	-	2.231.249
TOTAIS	547.365	382.326	343.236	3.017	327.508	-	330.525	548.394	67.078.861	-	67.627.255
CRESC. ANO/ANO	0,00 %	-30,15 %	-10,22 %								

Fonte: COISE/CGPRO/SAP

(*) Dados parciais.

SETOR INDUSTRIAL
PRODUÇÃO, VENDA E FATURAMENTO DOS PRINCIPAIS PRODUTOS DO PIM - MÊS/MÊS

MESES	COMPACT DISC - INCLUSIVE CD-ROM E DVD-ROM										
	QTD. PRODUZIDA			QUANTIDADE VENDIDA - 2013				FATURAMENTO EM US\$ 1,00			
	2011	2012	2013(*)	LOCAL	NACIONAL	EXTERIOR	TOTAL	LOCAL	NACIONAL	EXTERIOR	TOTAL
Janeiro	45.662.674	18.007.158	17.728.088	18.000	8.888.018	-	8.906.018	4.256	1.701.049	-	1.705.305
Fevereiro	35.446.356	14.409.115	16.616.022	144.000	13.486.580	-	13.630.580	14.652	2.522.034	-	2.536.686
Março	39.174.371	15.744.105	16.946.521	-	10.793.200	-	10.793.200	-	2.104.168	-	2.104.168
Abril	39.092.574	14.831.026	17.464.919	663.000	14.141.238	-	14.804.238	81.710	2.457.474	-	2.539.184
Mai	45.316.482	16.465.100	17.452.213	114.000	11.193.920	-	11.307.920	22.504	1.851.671	-	1.874.175
Junho	42.050.282	16.584.586	17.452.213	114.000	11.193.920	-	11.307.920	21.073	1.733.907	-	1.754.980
Julho	40.409.529	16.614.639	7.844.249	440.400	12.489.498	-	12.929.898	28.928	1.910.518	-	1.939.446
Agosto	44.148.029	18.832.583	8.078.200	420.000	11.134.416	-	11.554.416	22.433	1.773.818	-	1.796.251
Setembro	42.846.048	16.553.251	6.504.948	496.200	12.174.844	-	12.671.044	35.706	1.979.104	-	2.014.810
Outubro	44.485.686	18.128.632	6.716.466	5.040	2.267.496	-	2.272.536	28.039	2.055.201	-	2.083.240
Novembro	47.173.736	16.831.343	8.040.040	600.000	12.701.650	-	13.301.650	34.201	1.891.706	-	1.925.907
Dezembro	23.758.825	10.875.907	5.004.186	388.200	5.315.952	-	5.704.152	32.472	903.450	-	935.922
TOTAIS	489.564.592	193.877.445	145.848.065	3.402.840	125.780.732	-	129.183.572	325.974	22.884.100	-	23.210.074
CRESC. ANO/ANO	0,00 %	-60,40 %	-24,77 %								

MESES	CONDICIONADOR DE AR DE JANELA OU DE PAREDE DE CORPO ÚNICO										
	QTD. PRODUZIDA			QUANTIDADE VENDIDA - 2013				FATURAMENTO EM US\$ 1,00			
	2011	2012	2013(*)	LOCAL	NACIONAL	EXTERIOR	TOTAL	LOCAL	NACIONAL	EXTERIOR	TOTAL
Janeiro	113.629	93.955	68.948	144	76.400	-	76.544	40.380	23.480.271	-	23.520.651
Fevereiro	163.369	36.478	56.170	3.527	46.048	-	49.575	900.401	14.315.939	-	15.216.340
Março	84.683	10.525	22.935	927	19.354	-	20.281	251.651	6.674.570	-	6.926.221
Abril	70.247	2.714	31.196	2.295	19.326	-	21.621	638.978	7.398.154	-	8.037.132
Mai	54.852	3.888	32.094	5.483	21.555	-	27.038	1.368.505	7.381.426	-	8.749.931
Junho	35.656	4.938	38.427	5.124	22.743	-	27.867	1.163.053	6.794.023	-	7.957.076
Julho	49.675	31.063	45.595	7.740	46.602	-	54.342	1.801.202	12.763.255	-	14.564.457
Agosto	98.998	46.180	74.361	3.891	64.100	-	67.991	872.370	16.876.157	-	17.748.527
Setembro	93.412	41.495	84.508	6.118	94.478	-	100.596	1.479.827	25.588.069	-	27.067.896
Outubro	118.214	78.455	90.727	40.409	99.082	-	139.491	11.361.547	28.096.962	-	39.458.509
Novembro	127.810	70.039	83.712	5.014	95.498	-	100.512	1.224.799	26.619.239	-	27.844.038
Dezembro	113.882	51.685	91.324	3.742	91.458	-	95.200	862.464	25.525.931	-	26.388.395
TOTAIS	1.124.427	471.415	719.997	84.414	696.644	-	781.058	21.965.177	201.513.996	-	223.479.173
CRESC. ANO/ANO	0,00 %	-58,08 %	52,73 %								

Fonte: COISE/CGPRO/SAP

(*) Dados parciais.

SETOR INDUSTRIAL
PRODUÇÃO, VENDA E FATURAMENTO DOS PRINCIPAIS PRODUTOS DO PIM - MÊS/MÊS

MESES	CAMERA FOTOGRAFICA (DIGITAL)										
	QTD. PRODUZIDA			QUANTIDADE VENDIDA - 2013				FATURAMENTO EM US\$ 1,00			
	2011	2012	2013(*)	LOCAL	NACIONAL	EXTERIOR	TOTAL	LOCAL	NACIONAL	EXTERIOR	TOTAL
Janeiro	235.084	264.696	327.086	14.250	274.094	-	288.344	2.891.463	36.218.531	-	39.109.994
Fevereiro	247.140	230.435	293.858	8.611	360.173	1.170	369.954	1.294.354	45.741.607	535.452	47.571.413
Março	321.443	221.098	206.376	18.331	351.890	150	370.371	3.270.773	48.376.820	67.934	51.715.527
Abril	214.324	229.473	151.344	16.736	181.846	-	198.582	2.238.442	25.934.570	-	28.173.012
Mai	270.232	357.710	152.257	22.638	129.369	300	152.307	2.445.542	19.122.300	136.840	21.704.682
Junho	255.162	272.925	107.616	8.440	159.360	100	167.900	1.200.259	19.296.266	45.630	20.542.155
Julho	269.335	297.535	150.552	3.491	127.462	3.000	133.953	650.015	15.974.656	441.022	17.065.693
Agosto	463.704	314.546	190.290	18.213	199.037	350	217.600	1.794.113	24.152.585	118.736	26.065.434
Setembro	384.650	382.757	157.308	5.671	131.124	-	136.795	1.865.209	18.148.582	-	20.013.791
Outubro	467.758	564.591	225.781	27.006	217.825	150	244.981	3.859.975	27.713.420	49.915	31.623.310
Novembro	513.864	582.206	230.283	29.294	240.500	-	269.794	3.098.841	30.078.775	-	33.177.616
Dezembro	241.346	292.377	113.873	10.090	103.008	450	113.548	1.274.313	14.227.226	160.182	15.661.721
TOTAIS	3.884.042	4.010.349	2.306.624	182.771	2.475.688	5.670	2.664.129	25.883.299	324.985.338	1.555.711	352.424.348
CRESC. ANO/ANO	0,00 %	3,25 %	-42,48 %								

MESES	MONITORES C/ TELA LCD (USO EM INFORM.)										
	QTD. PRODUZIDA			QUANTIDADE VENDIDA - 2013				FATURAMENTO EM US\$ 1,00			
	2011	2012	2013(*)	LOCAL	NACIONAL	EXTERIOR	TOTAL	LOCAL	NACIONAL	EXTERIOR	TOTAL
Janeiro	53.743	48.305	7.000	400	7.381	-	7.781	45.053	980.755	-	1.025.808
Fevereiro	74.359	63.440	18.127	-	34.536	-	34.536	-	4.566.245	-	4.566.245
Março	76.640	68.028	17.097	250	18.215	-	18.465	37.195	2.455.713	-	2.492.908
Abril	87.599	67.701	8.075	150	30.703	-	30.853	28.993	5.203.412	-	5.232.405
Mai	127.501	71.228	9.381	2	12.797	2	12.801	388	2.273.198	578	2.274.164
Junho	118.756	66.398	27.580	105	20.631	-	20.736	13.392	2.936.947	-	2.950.339
Julho	121.894	38.459	71.073	602	58.791	-	59.393	106.659	8.927.063	-	9.033.722
Agosto	143.267	51.626	121.704	86	114.735	-	114.821	14.594	17.196.054	-	17.210.648
Setembro	116.010	26.007	158.840	912	162.055	-	162.967	207.052	24.747.624	-	24.954.676
Outubro	104.356	36.305	143.129	784	128.208	-	128.992	107.595	22.453.976	-	22.561.571
Novembro	122.423	28.255	90.770	2.038	112.137	-	114.175	402.213	16.361.729	-	16.763.942
Dezembro	63.527	18.862	68.698	426	58.099	-	58.525	68.257	7.397.512	-	7.465.769
TOTAIS	1.210.075	584.614	741.474	5.755	758.288	2	764.045	1.031.391	115.500.228	578	116.532.197
CRESC. ANO/ANO	0,00 %	-51,69 %	26,83 %								

Fonte: COISE/CGPRO/SAP

(*) Dados parciais.

SETOR INDUSTRIAL
PRODUÇÃO, VENDA E FATURAMENTO DOS PRINCIPAIS PRODUTOS DO PIM - MÊS/MÊS

MESES	RELOGIO DE PULSO E BOLSO										
	QTD. PRODUZIDA			QUANTIDADE VENDIDA - 2013				FATURAMENTO EM US\$ 1,00			
	2011	2012	2013(*)	LOCAL	NACIONAL	EXTERIOR	TOTAL	LOCAL	NACIONAL	EXTERIOR	TOTAL
Janeiro	672.898	677.291	753.497	13.461	530.170	-	543.631	765.185	26.605.757	-	27.370.942
Fevereiro	825.045	742.694	706.785	8.476	513.808	-	522.284	475.303	28.121.402	-	28.596.705
Março	1.000.972	1.020.077	1.170.082	21.014	962.668	-	983.682	1.218.456	56.189.501	-	57.407.957
Abril	1.017.145	827.252	1.172.884	24.835	1.121.162	-	1.145.997	1.219.971	61.583.592	-	62.803.563
Mai	1.093.339	953.869	1.073.063	19.688	907.007	-	926.695	984.137	52.099.818	-	53.083.955
Junho	1.097.086	764.270	963.442	20.190	679.326	1.842	701.358	1.060.092	36.185.502	67.546	37.313.140
Julho	1.046.187	928.476	978.474	55.725	910.897	-	966.622	1.013.023	46.821.185	-	47.834.208
Agosto	1.063.754	1.025.017	942.571	21.085	879.854	-	900.939	933.603	39.389.973	-	40.323.576
Setembro	1.074.208	1.024.985	955.487	19.483	989.380	-	1.008.863	866.863	47.586.087	-	48.452.950
Outubro	1.103.986	1.283.641	994.277	43.407	1.511.494	-	1.554.901	1.504.604	83.823.379	-	85.327.983
Novembro	1.245.301	1.294.504	833.936	23.842	1.216.873	-	1.240.715	1.087.550	61.807.496	-	62.895.046
Dezembro	583.110	605.454	410.268	17.546	668.305	2.669	688.520	761.421	29.478.294	87.850	30.327.565
TOTAIS	11.823.031	11.147.530	10.954.766	288.752	10.890.944	4.511	11.184.207	11.890.208	569.691.986	155.396	581.737.590
CRESC. ANO/ANO	0,00 %	-5,71 %	-1,73 %								

MESES	CINESCOPIO PARA TELEVISOR										
	QTD. PRODUZIDA			QUANTIDADE VENDIDA - 2013				FATURAMENTO EM US\$ 1,00			
	2011	2012	2013(*)	LOCAL	NACIONAL	EXTERIOR	TOTAL	LOCAL	NACIONAL	EXTERIOR	TOTAL
Janeiro	13.840	23.915	-	-	-	-	-	-	-	-	-
Fevereiro	23.680	-	-	-	-	-	-	-	-	-	-
Março	31.226	-	-	-	-	-	-	-	-	-	-
Abril	52.152	-	-	-	-	-	-	-	-	-	-
Mai	65.341	-	-	-	-	-	-	-	-	-	-
Junho	53.437	-	-	-	-	-	-	-	-	-	-
Julho	58.174	-	-	-	-	-	-	-	-	-	-
Agosto	62.098	-	-	-	-	-	-	-	-	-	-
Setembro	46.110	-	-	-	-	-	-	-	-	-	-
Outubro	54.548	-	-	-	-	-	-	-	-	-	-
Novembro	42.228	-	-	-	-	-	-	-	-	-	-
Dezembro	26.696	-	-	-	-	-	-	-	-	-	-
TOTAIS	529.530	23.915	-	-	-	-	-	-	-	-	-
CRESC. ANO/ANO	0,00 %	-95,48 %	-100,00 %								

Fonte: COISE/CGPRO/SAP

(*) Dados parciais.

SETOR INDUSTRIAL
PRODUÇÃO, VENDA E FATURAMENTO DOS PRINCIPAIS PRODUTOS DO PIM - MÊS/MÊS

MESES	APARS. TELEFONICO - INCLUSIVE PORTEIRO ELETRONICO										
	QTD. PRODUZIDA			QUANTIDADE VENDIDA - 2013				FATURAMENTO EM US\$ 1,00			
	2011	2012	2013(*)	LOCAL	NACIONAL	EXTERIOR	TOTAL	LOCAL	NACIONAL	EXTERIOR	TOTAL
Janeiro	37.755	6.216	21.807	224	26.675	-	26.899	6.937	779.711	-	786.648
Fevereiro	36.917	3.957	19.416	418	36.173	-	36.591	11.561	1.089.169	-	1.100.730
Março	35.981	21.509	40.279	663	38.388	-	39.051	16.090	1.125.435	-	1.141.525
Abril	53.689	44.611	42.942	1.303	39.919	-	41.222	35.897	1.091.036	-	1.126.933
Mai	51.570	57.482	29.255	62	34.429	-	34.491	24.859	993.601	-	1.018.460
Junho	29.515	52.020	24.407	304	15.958	-	16.262	8.601	457.155	-	465.756
Julho	9.132	26.839	18.472	314	31.713	-	32.027	8.686	852.822	-	861.508
Agosto	9.305	33.350	42.308	544	29.607	-	30.151	30.495	752.490	-	782.985
Setembro	4.922	50.361	42.880	1.209	34.521	-	35.730	30.143	907.470	-	937.613
Outubro	5.352	50.964	57.440	409	53.535	-	53.944	11.819	1.476.899	-	1.488.718
Novembro	10.295	37.549	102.661	357	96.755	-	97.112	10.281	1.248.172	-	1.258.453
Dezembro	8.713	31.303	41.667	627	28.966	-	29.593	16.767	774.175	-	790.942
TOTAIS	293.146	416.161	483.534	6.434	466.639	-	473.073	212.136	11.548.135	-	11.760.271
CRESC. ANO/ANO	0,00 %	41,96 %	16,19 %								

MESES	TELEFONE CELULAR										
	QTD. PRODUZIDA			QUANTIDADE VENDIDA - 2013				FATURAMENTO EM US\$ 1,00			
	2011	2012	2013(*)	LOCAL	NACIONAL	EXTERIOR	TOTAL	LOCAL	NACIONAL	EXTERIOR	TOTAL
Janeiro	1.202.272	1.729.962	1.919.666	21.088	1.372.306	109.500	1.502.894	2.946.441	139.843.660	5.705.814	148.495.915
Fevereiro	1.591.936	1.868.067	1.822.947	25.909	1.872.228	70.800	1.968.937	3.701.700	195.956.116	3.940.811	203.598.627
Março	2.130.156	2.384.075	2.025.519	32.865	2.001.628	160.213	2.194.706	7.418.599	250.398.556	9.049.544	266.866.699
Abril	2.531.885	2.751.787	2.376.481	33.468	2.227.809	147.660	2.408.937	7.251.010	313.372.229	8.464.059	329.087.298
Mai	2.810.463	2.338.101	2.071.434	22.118	2.055.616	145.560	2.223.294	5.494.199	332.007.434	7.995.809	345.497.442
Junho	2.034.909	2.002.992	1.947.516	35.748	1.708.331	28.940	1.773.019	7.250.058	234.375.150	1.717.134	243.342.342
Julho	2.118.584	2.219.426	2.179.043	40.515	2.123.468	62.650	2.226.633	7.941.966	307.631.293	3.470.906	319.044.165
Agosto	2.269.785	2.571.307	2.086.397	50.310	2.201.741	72.550	2.324.601	9.828.253	308.746.171	4.576.840	323.151.264
Setembro	2.045.568	2.169.660	1.601.622	29.916	1.794.137	71.102	1.895.155	7.223.669	236.562.209	4.841.970	248.627.848
Outubro	2.079.778	2.930.225	2.079.126	45.213	2.381.445	106.971	2.533.629	8.923.190	375.220.344	5.485.335	389.628.869
Novembro	2.017.285	3.048.600	2.233.803	49.612	2.254.912	85.769	2.390.293	12.570.457	349.640.810	5.006.579	367.217.846
Dezembro	700.266	806.623	984.372	40.575	999.975	130.820	1.171.370	8.209.778	169.774.108	4.839.800	182.823.686
TOTAIS	23.532.887	26.820.825	23.327.926	427.337	22.993.596	1.192.535	24.613.468	88.759.320	3.213.528.080	65.094.601	3.367.382.001
CRESC. ANO/ANO	0,00 %	13,97 %	-13,02 %								

Fonte: COISE/CGPRO/SAP

(*) Dados parciais.

SETOR INDUSTRIAL
PRODUÇÃO, VENDA E FATURAMENTO DOS PRINCIPAIS PRODUTOS DO PIM - MÊS/MÊS

MESES	FORNO MICROONDAS										
	QTD. PRODUZIDA			QUANTIDADE VENDIDA - 2013				FATURAMENTO EM US\$ 1,00			
	2011	2012	2013(*)	LOCAL	NACIONAL	EXTERIOR	TOTAL	LOCAL	NACIONAL	EXTERIOR	TOTAL
Janeiro	356.751	395.832	347.454	715	251.555	-	252.270	75.948	27.299.019	-	27.374.967
Fevereiro	370.285	353.223	343.605	1.162	325.764	-	326.926	126.203	36.259.365	-	36.385.568
Março	448.199	406.867	421.106	3.892	420.602	-	424.494	395.682	48.794.969	-	49.190.651
Abril	196.790	330.409	366.574	4.264	395.516	-	399.780	426.404	46.024.835	-	46.451.239
Mai	315.363	209.921	332.542	3.003	370.527	-	373.530	275.540	40.716.849	-	40.992.389
Junho	243.863	257.736	320.193	1.688	251.581	-	253.269	154.323	26.362.694	-	26.517.017
Julho	315.944	343.312	227.161	1.554	278.717	-	280.271	146.026	28.523.753	-	28.669.779
Agosto	415.970	304.420	346.517	2.448	349.382	-	351.830	199.805	34.553.092	-	34.752.897
Setembro	378.043	258.098	359.654	2.773	330.475	-	333.248	248.750	35.646.185	-	35.894.935
Outubro	358.126	339.313	389.669	3.406	416.496	178.337	598.239	348.185	46.856.468	2.076	47.206.729
Novembro	365.480	314.223	386.389	1.003	493.190	-	494.193	96.844	52.496.521	-	52.593.365
Dezembro	371.190	293.664	364.920	1.754	367.940	-	369.694	155.733	39.014.528	-	39.170.261
TOTAIS	4.136.004	3.807.018	4.205.784	27.662	4.251.745	178.337	4.457.744	2.649.443	462.548.278	2.076	465.199.797
CRESC. ANO/ANO	0,00 %	-7,95 %	10,47 %								

MESES	MOTOCILETAS, MOTONETAS E CICLOMOTO										
	QTD. PRODUZIDA			QUANTIDADE VENDIDA - 2013				FATURAMENTO EM US\$ 1,00			
	2011	2012	2013(*)	LOCAL	NACIONAL	EXTERIOR	TOTAL	LOCAL	NACIONAL	EXTERIOR	TOTAL
Janeiro	181.993	180.275	124.793	2.141	96.832	6.057	105.030	6.787.680	321.729.707	11.815.334	340.332.721
Fevereiro	171.976	153.626	131.912	2.248	119.966	8.576	130.790	7.069.596	411.037.403	16.061.032	434.168.031
Março	181.875	179.835	140.316	2.242	129.602	8.177	140.021	7.259.863	441.336.719	14.479.331	463.075.913
Abril	179.739	146.159	164.188	2.768	157.301	9.974	170.043	8.566.056	536.227.948	19.651.942	564.445.946
Mai	204.023	173.065	150.205	1.864	148.927	4.106	154.897	5.730.930	492.201.671	7.472.839	505.405.440
Junho	163.657	141.879	153.123	2.200	137.326	8.331	147.857	6.343.406	426.981.241	14.455.759	447.780.406
Julho	161.350	76.608	115.344	1.150	103.664	9.566	114.380	3.057.176	313.743.842	21.043.365	337.844.383
Agosto	219.724	178.579	158.067	2.154	126.567	13.941	142.662	6.015.280	384.353.908	29.499.486	419.868.674
Setembro	192.239	132.438	153.177	2.354	141.368	8.347	152.069	6.492.592	416.689.951	17.289.267	440.471.810
Outubro	176.039	132.658	173.029	2.896	156.737	10.864	170.497	8.215.401	489.545.951	24.213.672	521.975.024
Novembro	184.586	137.974	153.321	2.656	128.931	10.690	142.277	7.517.701	387.217.706	22.464.179	417.199.586
Dezembro	103.618	75.036	79.324	2.529	106.135	8.618	117.282	7.025.160	310.258.172	18.650.754	335.934.086
TOTAIS	2.120.819	1.708.132	1.696.799	27.202	1.553.356	107.247	1.687.805	80.080.841	4.931.324.219	217.096.960	5.228.502.020
CRESC. ANO/ANO	0,00 %	-19,46 %	-0,66 %								

Fonte: COISE/CGPRO/SAP

(*) Dados parciais.

SETOR INDUSTRIAL
PRODUÇÃO, VENDA E FATURAMENTO DOS PRINCIPAIS PRODUTOS DO PIM - MÊS/MÊS

MESES	BICICLETAS INCLUSIVE ELÉTRICA (CICLO-ELETRICO)										
	QTD. PRODUZIDA			QUANTIDADE VENDIDA - 2013				FATURAMENTO EM US\$ 1,00			
	2011	2012	2013(*)	LOCAL	NACIONAL	EXTERIOR	TOTAL	LOCAL	NACIONAL	EXTERIOR	TOTAL
Janeiro	50.120	72.842	64.583	2.824	45.804	-	48.628	541.671	9.040.772	-	9.582.443
Fevereiro	54.348	68.060	62.445	2.494	54.356	-	56.850	292.408	10.910.569	-	11.202.977
Março	54.862	72.535	64.084	3.398	45.460	-	48.858	613.803	9.496.906	-	10.110.709
Abril	53.850	68.451	64.998	2.725	59.534	-	62.259	665.584	13.124.005	-	13.789.589
Mai	60.461	70.771	60.047	2.267	55.938	-	58.205	554.900	12.030.266	-	12.585.166
Junho	71.578	68.750	69.209	2.666	60.529	-	63.195	482.059	12.184.009	-	12.666.068
Julho	77.158	85.870	87.025	3.128	74.933	-	78.061	586.359	13.346.240	-	13.932.599
Agosto	91.459	96.090	90.781	3.489	85.326	-	88.815	483.064	15.056.641	-	15.539.705
Setembro	81.239	76.031	75.660	3.465	70.622	-	74.087	556.488	12.119.247	-	12.675.735
Outubro	91.487	109.706	85.181	3.472	95.533	-	99.005	559.069	17.355.522	-	17.914.591
Novembro	93.291	92.162	63.416	2.387	79.268	-	81.655	498.902	15.403.439	-	15.902.341
Dezembro	47.050	31.877	9.823	1.148	22.031	-	23.179	229.636	3.852.451	-	4.082.087
TOTAIS	826.903	913.145	797.252	33.463	749.334	-	782.797	6.063.943	143.920.067	-	149.984.010
CRESC. ANO/ANO	0,00 %	10,43 %	-12,69 %								

MESES	MICROCOMPUTADORES - DESKTOP										
	QTD. PRODUZIDA			QUANTIDADE VENDIDA - 2013				FATURAMENTO EM US\$ 1,00			
	2011	2012	2013(*)	LOCAL	NACIONAL	EXTERIOR	TOTAL	LOCAL	NACIONAL	EXTERIOR	TOTAL
Janeiro	13.655	10.547	15.376	798	14.329	1	15.128	407.293	4.415.895	697	4.823.885
Fevereiro	41.260	14.272	38.641	1.191	52.928	-	54.119	844.877	14.867.106	-	15.711.983
Março	31.123	31.288	38.202	1.567	51.181	-	52.748	1.047.494	13.729.266	-	14.776.760
Abril	21.805	17.565	47.741	3.547	24.351	-	27.898	2.407.494	8.585.442	-	10.992.936
Mai	47.454	43.580	40.945	344	42.927	-	43.271	77.147	12.576.069	-	12.653.216
Junho	38.789	32.749	34.006	250	21.037	-	21.287	87.956	5.923.618	-	6.011.574
Julho	36.346	37.755	6.576	112	9.037	1	9.150	34.302	2.626.297	614	2.661.213
Agosto	30.653	31.428	37.929	124	28.947	-	29.071	36.930	7.729.191	-	7.766.121
Setembro	96.651	11.684	25.711	808	48.816	-	49.624	204.747	13.555.304	-	13.760.051
Outubro	44.492	16.815	28.378	544	19.246	-	19.790	146.190	7.917.037	-	8.063.227
Novembro	36.692	22.254	18.412	175	28.912	-	29.087	57.193	7.104.939	-	7.162.132
Dezembro	23.543	3.967	7.873	23	43.870	-	43.893	8.599	12.497.780	-	12.506.379
TOTAIS	462.463	273.904	339.790	9.483	385.581	2	395.066	5.360.222	111.527.944	1.311	116.889.477
CRESC. ANO/ANO	0,00 %	-40,77 %	24,05 %								

Fonte: COISE/CGPRO/SAP

(*) Dados parciais.

SETOR INDUSTRIAL
PRODUÇÃO, VENDA E FATURAMENTO DOS PRINCIPAIS PRODUTOS DO PIM - MÊS/MÊS

MESES	UNID. EVAPORADORA P/ SPLIT SYSTEM										
	QTD. PRODUZIDA			QUANTIDADE VENDIDA - 2013				FATURAMENTO EM US\$ 1,00			
	2011	2012	2013(*)	LOCAL	NACIONAL	EXTERIOR	TOTAL	LOCAL	NACIONAL	EXTERIOR	TOTAL
Janeiro	331	-	-	5	153	-	158	705	31.917	-	32.622
Fevereiro	2.122	-	-	-	118	-	118	-	14.849	-	14.849
Março	5.402	-	-	-	901	-	901	-	127.243	-	127.243
Abril	6.766	-	-	100	363	-	463	12.201	43.520	-	55.721
Mai	776	-	-	1	44	-	45	118	5.842	-	5.960
Junho	82	-	-	-	401	-	401	-	42.808	-	42.808
Julho	-	-	-	2	9	-	11	215	911	-	1.126
Agosto	3	-	-	-	-	-	-	-	-	-	-
Setembro	-	-	-	-	3	-	3	-	438	-	438
Outubro	-	-	-	-	331	-	331	-	35.220	-	35.220
Novembro	-	-	7.558	-	288	-	288	-	29.950	-	29.950
Dezembro	-	-	3.182	-	-	-	-	-	-	-	-
TOTAIS	15.482	-	10.740	108	2.611	-	2.719	13.239	332.698	-	345.937
CRESC. ANO/ANO	0,00 %	-100,00 %	0,00 %								

MESES	UNID. CONDENSADORA P/ SPLIT SYSTEM										
	QTD. PRODUZIDA			QUANTIDADE VENDIDA - 2013				FATURAMENTO EM US\$ 1,00			
	2011	2012	2013(*)	LOCAL	NACIONAL	EXTERIOR	TOTAL	LOCAL	NACIONAL	EXTERIOR	TOTAL
Janeiro	19.579	1.200	1.902	63	1.582	-	1.645	27.414	745.747	-	773.161
Fevereiro	17.614	772	-	13	1.252	-	1.265	4.760	583.585	-	588.345
Março	15.433	7.148	9.386	2	2.438	-	2.440	1.110	896.239	-	897.349
Abril	12.540	11.496	4.566	139	1.144	-	1.283	35.510	446.011	-	481.521
Mai	1.823	7.150	-	47	1.161	-	1.208	23.715	523.962	-	547.677
Junho	5.358	4.326	-	1	1.238	-	1.239	468	406.520	-	406.988
Julho	408	8.357	-	9	1.424	-	1.433	3.053	440.804	-	443.857
Agosto	800	10.210	93.814	41	704	-	745	14.208	284.127	-	298.335
Setembro	3.322	10.399	119.429	1	685	-	686	472	275.222	-	275.694
Outubro	344	12.110	34.831	2	1.285	-	1.287	981	470.143	-	471.124
Novembro	707	26.516	2.251	40	5.273	-	5.313	13.052	3.182.092	-	3.195.144
Dezembro	886	24.547	96.874	154	5.357	-	5.511	83.589	3.509.208	-	3.592.797
TOTAIS	78.814	124.231	363.053	512	23.543	-	24.055	208.332	11.763.660	-	11.971.992
CRESC. ANO/ANO	0,00 %	57,63 %	192,24 %								

Fonte: COISE/CGPRO/SAP

(*) Dados parciais.

SETOR INDUSTRIAL
PRODUÇÃO, VENDA E FATURAMENTO DOS PRINCIPAIS PRODUTOS DO PIM - MÊS/MÊS

MESES	TELEVISOR COM TELA DE PLASMA										
	QTD. PRODUZIDA			QUANTIDADE VENDIDA - 2013				FATURAMENTO EM US\$ 1,00			
	2011	2012	2013(*)	LOCAL	NACIONAL	EXTERIOR	TOTAL	LOCAL	NACIONAL	EXTERIOR	TOTAL
Janeiro	13.338	26.858	34.696	414	42.621	-	43.035	265.587	32.185.458	-	32.451.045
Fevereiro	21.874	28.881	40.102	602	27.826	-	28.428	461.272	21.927.012	-	22.388.284
Março	32.350	37.500	37.848	221	42.156	-	42.377	170.578	31.098.887	-	31.269.465
Abril	26.139	31.517	39.064	1.842	50.879	-	52.721	1.162.223	35.724.314	-	36.886.537
Maiο	55.942	24.949	40.513	795	34.885	-	35.680	533.012	26.112.764	-	26.645.776
Junho	35.092	29.405	71.029	1.893	57.012	-	58.905	1.351.325	39.765.565	-	41.116.890
Julho	35.363	37.094	99.834	1.749	90.617	-	92.366	1.228.868	53.829.094	-	55.057.962
Agosto	43.910	49.035	94.110	1.110	98.725	-	99.835	715.920	54.544.361	-	55.260.281
Setembro	52.534	49.674	107.246	737	102.943	-	103.680	414.392	57.374.010	-	57.788.402
Outubro	32.569	58.510	103.190	1.833	150.449	-	152.282	1.094.713	86.586.843	-	87.681.556
Novembro	32.510	47.659	164.447	2.368	183.849	-	186.217	1.383.763	99.880.889	-	101.264.652
Dezembro	25.921	19.748	125.417	1.476	123.005	-	124.481	878.155	68.481.517	-	69.359.672
TOTAIS	407.542	440.830	957.496	15.040	1.004.967	-	1.020.007	9.659.808	607.510.714	-	617.170.522
CRESC. ANO/ANO	0,00 %	8,17 %	117,20 %								

MESES	TELEVISOR C/ TELA LCD										
	QTD. PRODUZIDA			QUANTIDADE VENDIDA - 2013				FATURAMENTO EM US\$ 1,00			
	2011	2012	2013(*)	LOCAL	NACIONAL	EXTERIOR	TOTAL	LOCAL	NACIONAL	EXTERIOR	TOTAL
Janeiro	496.686	917.203	791.224	7.199	738.624	2	745.825	3.464.405	369.172.074	828	372.637.307
Fevereiro	570.584	884.113	810.403	10.660	838.128	-	848.788	5.858.363	448.990.428	-	454.848.791
Março	707.047	808.820	847.612	15.558	894.971	-	910.529	8.922.641	446.406.037	-	455.328.678
Abril	792.165	879.130	1.000.030	23.522	927.175	1	950.698	10.200.795	434.714.704	828	444.916.327
Maiο	891.838	1.017.459	908.918	14.780	862.110	-	876.890	7.373.025	423.915.866	-	431.288.891
Junho	826.018	1.017.563	968.824	11.267	1.125.005	-	1.136.272	5.716.033	526.602.636	-	532.318.669
Julho	981.601	1.169.749	1.156.477	22.958	1.053.363	-	1.076.321	10.003.614	468.744.573	-	478.748.187
Agosto	1.090.080	1.337.256	1.246.187	17.030	1.352.657	-	1.369.687	6.987.016	547.153.443	-	554.140.459
Setembro	1.244.445	1.078.201	1.189.868	12.633	1.072.646	-	1.085.279	5.369.131	494.551.116	-	499.920.247
Outubro	1.332.776	1.303.760	1.352.645	16.076	1.264.837	-	1.280.913	7.149.595	598.821.494	-	605.971.089
Novembro	1.105.480	1.183.880	1.291.791	22.222	1.400.258	-	1.422.480	8.893.798	585.217.757	-	594.111.555
Dezembro	633.894	598.278	903.261	22.786	1.019.127	64	1.041.977	8.673.197	440.724.350	166.092	449.563.639
TOTAIS	10.672.614	12.195.412	12.467.240	196.691	12.548.901	67	12.745.659	88.611.613	5.785.014.478	167.748	5.873.793.839
CRESC. ANO/ANO	0,00 %	14,27 %	2,23 %								

Fonte: COISE/CGPRO/SAP

(*) Dados parciais.

SETOR INDUSTRIAL
PRODUÇÃO, VENDA E FATURAMENTO DOS PRINCIPAIS PRODUTOS DO PIM - MÊS/MÊS

MESES	MICROCOMPUTADOR PORTÁTIL										
	QTD. PRODUZIDA			QUANTIDADE VENDIDA - 2013				FATURAMENTO EM US\$ 1,00			
	2011	2012	2013(*)	LOCAL	NACIONAL	EXTERIOR	TOTAL	LOCAL	NACIONAL	EXTERIOR	TOTAL
Janeiro	36.249	29.725	41.647	540	44.497	-	45.037	227.494	19.203.639	-	19.431.133
Fevereiro	62.945	49.517	76.305	426	72.498	-	72.924	221.453	32.863.217	-	33.084.670
Março	65.358	81.037	77.918	789	81.946	-	82.735	351.655	37.081.094	-	37.432.749
Abril	54.575	55.580	70.502	339	78.390	-	78.729	152.419	33.748.477	-	33.900.896
Maio	100.767	63.413	96.287	1.084	79.786	-	80.870	456.627	34.499.145	-	34.955.772
Junho	82.427	83.806	170.752	418	176.651	-	177.069	173.139	72.684.408	-	72.857.547
Julho	78.459	97.127	162.778	174	112.689	-	112.863	70.603	44.569.736	-	44.640.339
Agosto	86.573	164.458	169.175	1.108	175.772	-	176.880	428.388	68.613.942	-	69.042.330
Setembro	68.872	112.325	153.675	899	131.088	-	131.987	362.846	53.024.717	-	53.387.563
Outubro	77.918	95.773	195.006	2.789	153.853	-	156.642	1.282.013	66.545.434	-	67.827.447
Novembro	81.320	83.383	154.755	825	145.618	-	146.443	283.189	59.812.241	-	60.095.430
Dezembro	57.063	44.840	91.431	942	116.347	-	117.289	451.161	48.562.918	-	49.014.079
TOTAIS	852.526	960.984	1.460.231	10.333	1.369.135	-	1.379.468	4.460.987	571.208.968	-	575.669.955
CRESC. ANO/ANO	0,00 %	12,72 %	51,95 %								

MESES	DVD RECORD PLAYER INCLUSIVE BLU RAY										
	QTD. PRODUZIDA			QUANTIDADE VENDIDA - 2013				FATURAMENTO EM US\$ 1,00			
	2011	2012	2013(*)	LOCAL	NACIONAL	EXTERIOR	TOTAL	LOCAL	NACIONAL	EXTERIOR	TOTAL
Janeiro	283.079	337.792	204.009	8.011	249.931	-	257.942	236.869	16.595.093	-	16.831.962
Fevereiro	378.057	303.305	245.366	5.003	271.573	-	276.576	269.204	17.021.926	-	17.291.130
Março	413.073	319.409	282.557	8.096	324.021	-	332.117	260.123	18.191.118	-	18.451.241
Abril	374.716	301.650	150.691	1.714	181.853	-	183.567	107.180	11.531.463	-	11.638.643
Maio	497.443	373.198	161.701	4.042	156.543	-	160.585	216.718	9.146.880	-	9.363.598
Junho	405.804	305.028	191.095	7.068	190.659	-	197.727	306.426	9.892.756	-	10.199.182
Julho	496.966	274.173	212.013	2.564	194.841	-	197.405	103.712	10.646.848	-	10.750.560
Agosto	550.924	341.203	222.131	5.333	234.834	-	240.167	281.526	13.064.017	-	13.345.543
Setembro	556.789	318.210	256.807	5.070	295.700	-	300.770	198.625	14.953.467	-	15.152.092
Outubro	498.979	389.729	250.509	2.935	181.675	-	184.610	139.209	10.145.988	-	10.285.197
Novembro	521.200	337.628	152.181	5.351	158.663	-	164.014	306.850	8.991.515	-	9.298.365
Dezembro	275.512	242.685	130.879	5.491	159.001	-	164.492	230.944	8.526.827	-	8.757.771
TOTAIS	5.252.542	3.844.010	2.459.939	60.678	2.599.294	-	2.659.972	2.657.386	148.707.898	-	151.365.284
CRESC. ANO/ANO	0,00 %	-26,82 %	-36,01 %								

Fonte: COISE/CGPRO/SAP

(*) Dados parciais.

SETOR INDUSTRIAL
PRODUÇÃO, VENDA E FATURAMENTO DOS PRINCIPAIS PRODUTOS DO PIM - MÊS/MÊS

MESES	APARELHOS DE BARBEAR										
	QTD. PRODUZIDA			QUANTIDADE VENDIDA - 2013				FATURAMENTO EM US\$ 1,00			
	2011	2012	2013(*)	LOCAL	NACIONAL	EXTERIOR	TOTAL	LOCAL	NACIONAL	EXTERIOR	TOTAL
Janeiro	113.216	96.260	114.711	275	86.649	38.574	125.498	135.992	33.762.882	6.010.323	39.909.197
Fevereiro	101.107	83.842	95.230	152	69.059	28.094	97.305	63.725	29.449.056	6.030.652	35.543.433
Março	104.107	116.787	101.258	245	70.428	31.526	102.199	104.776	29.243.297	5.618.556	34.966.629
Abril	101.177	100.285	117.854	436	89.596	18.644	108.676	153.379	38.818.331	4.904.805	43.876.515
Mai	111.201	114.702	111.159	249	91.974	17.369	109.592	130.137	39.006.744	3.420.249	42.557.130
Junho	101.943	111.914	110.913	293	77.129	15.085	92.507	120.948	27.754.120	4.107.692	31.982.760
Julho	120.024	115.649	113.563	383	89.733	20.142	110.258	112.367	30.365.657	4.872.131	35.350.155
Agosto	111.678	113.511	114.448	79	72.492	17.689	90.260	26.349	23.434.255	4.806.682	28.267.286
Setembro	84.796	103.867	105.511	314	86.518	14.444	101.276	126.845	30.524.932	4.780.690	35.432.467
Outubro	95.620	103.621	108.618	272	77.772	15.403	93.447	93.992	31.130.845	5.234.580	36.459.417
Novembro	86.144	91.099	99.018	451	79.899	14.759	95.109	138.980	33.351.918	5.165.349	38.656.247
Dezembro	76.438	85.905	94.764	719	103.253	22.544	126.516	263.857	32.145.092	6.115.817	38.524.766
TOTAIS	1.207.451	1.237.442	1.287.047	3.868	994.502	254.273	1.252.643	1.471.347	378.987.129	61.067.526	441.526.002
CRESC. ANO/ANO	0,00 %	2,48 %	4,01 %								

MESES	DISCO DIGITAL A LASER GRAVADO (BLU-RAY)										
	QTD. PRODUZIDA			QUANTIDADE VENDIDA - 2013				FATURAMENTO EM US\$ 1,00			
	2011	2012	2013(*)	LOCAL	NACIONAL	EXTERIOR	TOTAL	LOCAL	NACIONAL	EXTERIOR	TOTAL
Janeiro	-	-	34.436	452	30.301	-	30.753	15.120	745.046	-	760.166
Fevereiro	-	-	298.783	2.662	327.567	124	330.353	69.725	7.974.324	632	8.044.681
Março	-	-	219.943	143	155.287	-	155.430	7.402	4.630.981	-	4.638.383
Abril	-	-	100.484	1.555	58.579	4.358	64.492	64.773	2.094.378	155.847	2.314.998
Mai	-	-	219.943	143	155.287	-	155.430	7.213	9.427.127	-	9.434.340
Junho	-	39.457	50.631	18.068	106.270	590	124.928	193.767	3.609.834	20.678	3.824.279
Julho	-	70.210	10.995	62.915	66.815	1.465	131.195	133.863	2.233.269	57.108	2.424.240
Agosto	-	70.210	-	-	-	-	-	-	-	-	-
Setembro	-	229.087	1.159.584	62.856	575.738	-	638.594	1.847.886	17.279.708	-	19.127.594
Outubro	-	137.161	796.150	220.214	679.043	2.368	901.625	3.981.744	17.025.117	88.419	21.095.280
Novembro	-	312.862	1.096.941	132.407	769.979	10.410	912.796	1.342.722	15.084.902	298.127	16.725.751
Dezembro	-	53.541	193.646	2.022	176.061	514	178.597	31.511	2.028.752	19.452	2.079.715
TOTAIS	-	912.528	4.181.536	503.437	3.100.927	19.829	3.624.193	7.695.726	82.133.438	640.263	90.469.427
CRESC. ANO/ANO	0,00 %	0,00 %	358,24 %								

Fonte: COISE/CGPRO/SAP

(*) Dados parciais.

SETOR INDUSTRIAL
PRODUÇÃO, VENDA E FATURAMENTO DOS PRINCIPAIS PRODUTOS DO PIM - MÊS/MÊS

MESES	LAMINAS E CARTUCHOS (MIL UNIDADES)											
	QTD. PRODUZIDA			QUANTIDADE VENDIDA - 2013				FATURAMENTO EM US\$ 1,00				
	2011	2012	2013(*)	LOCAL	NACIONAL	EXTERIOR	TOTAL	LOCAL	NACIONAL	EXTERIOR	TOTAL	
Janeiro	58.858	60.140	48.649	-	22.239	-	22.239	-	1.265.534	-	1.265.534	
Fevereiro	93.982	72.381	59.664	-	5.841	15.792	21.633	-	449.821	237.520	687.341	
Março	76.415	66.304	52.212	-	1.572	19.469	21.041	-	97.071	713.607	810.678	
Abril	65.675	42.817	82.237	-	8.761	19.047	27.808	-	828.815	553.974	1.382.789	
Mai	70.484	53.029	58.985	-	17.522	19.373	36.895	-	1.626.176	430.518	2.056.694	
Junho	58.725	55.486	79.515	-	31.225	18.413	49.638	-	2.457.186	325.751	2.782.937	
Julho	87.393	31.011	75.783	-	26.058	7.862	33.920	-	1.695.695	247.661	1.943.356	
Agosto	74.522	27.399	68.144	-	8.761	21.620	30.381	-	530.252	475.938	1.006.190	
Setembro	76.427	31.853	30.942	-	23.138	4.493	27.631	-	1.291.148	152.800	1.443.948	
Outubro	76.315	50.766	59.197	-	32.348	20.060	52.408	-	2.133.832	399.051	2.532.883	
Novembro	70.033	25.481	59.212	-	19.768	12.580	32.348	-	1.358.170	416.838	1.775.008	
Dezembro	67.310	39.542	50.819	-	2.750	32.266	35.016	-	496.895	810.027	1.306.922	
TOTAIS	876.139	556.209	725.359	-	199.983	190.975	390.958	-	14.230.595	4.763.685	18.994.280	
CRESC. ANO/ANO	0,00 %	-36,52 %	30,41 %									

MESES	APARELHO RECEPTOR DE POSICIONAMENTO GLOBAL POR SATÉLITE - GPS											
	QTD. PRODUZIDA			QUANTIDADE VENDIDA - 2013				FATURAMENTO EM US\$ 1,00				
	2011	2012	2013(*)	LOCAL	NACIONAL	EXTERIOR	TOTAL	LOCAL	NACIONAL	EXTERIOR	TOTAL	
Janeiro	25.382	16.987	19.551	-	20.405	-	20.405	-	1.572.248	-	1.572.248	
Fevereiro	18.042	13.015	4.676	-	7.066	-	7.066	-	667.797	-	667.797	
Março	9.973	17.189	231	-	226	-	226	-	28.366	-	28.366	
Abril	10.121	17.641	13.639	-	16.201	-	16.201	-	1.152.483	-	1.152.483	
Mai	24.445	19.326	11.694	-	12.617	-	12.617	-	960.729	-	960.729	
Junho	13.371	15.368	9.285	-	9.473	-	9.473	-	790.299	-	790.299	
Julho	19.992	13.421	6.307	-	2.649	-	2.649	-	313.588	-	313.588	
Agosto	20.465	16.909	11.697	1.000	15.493	-	16.493	84.064	1.111.055	-	1.195.119	
Setembro	20.858	11.716	9.863	-	7.929	-	7.929	-	733.470	-	733.470	
Outubro	19.596	14.893	12.085	-	12.916	-	12.916	-	1.069.178	-	1.069.178	
Novembro	16.416	15.504	-	-	-	-	-	-	-	-	-	
Dezembro	15.217	45.302	18.805	-	19.670	-	19.670	-	1.781.711	-	1.781.711	
TOTAIS	213.878	217.271	117.833	1.000	124.645	-	125.645	84.064	10.180.924	-	10.264.988	
CRESC. ANO/ANO	0,00 %	1,59 %	-45,77 %									

Fonte: COISE/CGPRO/SAP

(*) Dados parciais.

SETOR INDUSTRIAL
PRODUÇÃO, VENDA E FATURAMENTO DOS PRINCIPAIS PRODUTOS DO PIM - MÊS/MÊS

MESES	LAMINAS E CARTUCHOS (UNIDADE)										
	QTD. PRODUZIDA			QUANTIDADE VENDIDA - 2013				FATURAMENTO EM US\$ 1,00			
	2011	2012	2013(*)	LOCAL	NACIONAL	EXTERIOR	TOTAL	LOCAL	NACIONAL	EXTERIOR	TOTAL
Janeiro	22.902.936	20.104.996	35.710.740	-	4.759.776	25.632.140	30.391.916	-	4.896.017	4.801.143	9.697.160
Fevereiro	19.688.280	22.302.076	30.752.976	-	3.368.880	17.796.480	21.165.360	-	4.169.107	3.326.370	7.495.477
Março	20.790.992	20.924.720	34.841.900	-	8.215.272	17.854.128	26.069.400	-	10.896.910	3.050.092	13.947.002
Abril	24.687.012	21.894.668	25.787.177	-	5.710.272	16.307.328	22.017.600	-	6.643.308	2.642.786	9.286.094
Mai	23.870.044	19.632.240	24.463.312	-	6.225.888	18.190.524	24.416.412	-	6.677.931	2.965.497	9.643.428
Junho	20.564.860	23.175.324	18.621.182	-	4.443.930	13.118.532	17.562.462	-	4.160.240	2.121.142	6.281.382
Julho	17.494.712	32.225.976	21.571.996	-	5.535.360	9.788.176	15.323.536	-	4.504.958	1.804.996	6.309.954
Agosto	18.427.540	23.083.224	25.476.698	-	8.255.520	12.408.476	20.663.996	-	7.215.991	2.291.114	9.507.105
Setembro	17.217.940	21.962.388	23.077.108	-	10.108.944	7.815.052	17.923.996	-	9.216.311	1.366.635	10.582.946
Outubro	16.584.524	23.952.176	27.389.088	-	5.408.112	14.300.824	19.708.936	-	5.815.602	2.453.289	8.268.891
Novembro	14.541.052	29.791.064	28.261.840	-	6.658.752	17.528.068	24.186.820	-	7.270.476	3.232.252	10.502.728
Dezembro	13.974.788	30.180.416	22.436.020	-	3.098.772	13.125.160	16.223.932	-	5.452.316	2.408.171	7.860.487
TOTAIS	230.744.680	289.229.268	318.390.037	-	71.789.478	183.864.888	255.654.366	-	76.919.167	32.463.487	109.382.654
CRESC. ANO/ANO	0,00 %	25,35 %	10,08 %								

Fonte: COISE/CGPRO/SAP

(*) Dados parciais.

SETOR INDUSTRIAL
PRODUÇÃO, VENDA E FATURAMENTO DOS PRINCIPAIS COMPONENTES E INSUMOS

COMPONENTES / INSUMOS	UNIDADE	2012			
		QUANTIDADE		FATURAMENTO	
		PRODUÇÃO	VENDIDA	(R\$)	(US\$ 1,00)
ALTO-FALANTES	UNIDADE	2.121.527	1.765.164	182.036.937	92.690.334
ARTEFATOS DE JOALHERIA	QUILOGRAMA LIQUIDO	12.147	11.834	446.804.282	227.604.452
ARTIGO DE POLIESTIRENO EXPANSIVEL (INCLUSIVE PRE-FORMA PET PARA RECIPIENTE)	QUILOGRAMA LIQUIDO	126.236.942	120.905.151	639.798.113	328.755.278
BATERIA PARA TELEFONE CELULAR	UNIDADE	19.941.175	20.271.601	154.683.502	78.447.978
CARBURADORES PARA MOTORES DE EXPLOSAO	UNIDADE	502.655	492.632	28.151.335	14.586.129
CARREGADORES PARA TELEFONE CELULAR	UNIDADE	36.015.884	36.566.595	214.701.909	108.928.980
CONDUTORES ELETRICOS	UNIDADE	47.091.066	17.679.575	30.941.751	15.933.865
DISJUNTORES	UNIDADE	12.834.291	11.953.092	103.349.577	53.045.664
EMBREGEM DE FRICCAO	UNIDADE	1.265.870	1.202.564	67.754.866	35.255.412
LENTE	UNIDADE	16.156.439	16.546.614	172.473.900	87.948.175
MOLDES PARA VIDROS	UNIDADE	55.072	54.725	24.318.709	12.497.019
MOTORES DE EXPLOSAO	UNIDADE	41.939	38.955	95.192.942	48.943.944
OBRAS DE FERRO OU ACO (QUILOGRAMA LIQUIDO)	QUILOGRAMA LIQUIDO	23.291.735	25.499.290	234.395.357	120.963.290
OUTRAS OBRAS DE PLASTICOS	QUILOGRAMA LIQUIDO	68.019.534	43.445.994	257.899.318	131.544.918
OUTRAS PREPAR. QUIMICAS P/ USO FOTOGRAFICO (QUILOGRAMA LIQUIDO)	QUILOGRAMA LIQUIDO	180.274	158.817	5.239.347	2.685.622
PARTES E PECAS P/APARELHO ELETROELETRONICO (INJEÇÃO PLASTICA)	UNIDADE	54.228.835	34.547.876	256.518.636	131.107.566
PARTES E PECAS P/ CONDICIONADOR DE AR (INJEÇÃO PLASTICA - UNIDADE)	UNIDADE	3.782.002	3.782.002	7.184.886	3.644.794
PARTES E PÇS. P/ APARES. ELETRO (INJEÇÃO PLASTICA) - QUILOGRAMA LIQUIDO	QUILOGRAMA LIQUIDO	156.410.705	140.815.256	407.946.865	209.219.194
PARTES, PECAS E ACESSORIOS PARA DUAS RODAS (UNIDADE)	UNIDADE	12.160.255	10.072.846	570.477.928	294.464.843
PARTES, PÇS. E ACESSÓRIOS P/ DUAS RODAS (QUILOGRAMA LIQUIDO)	QUILOGRAMA LIQUIDO	70.957.334	51.101.570	998.149.739	517.204.090
PEÇAS METÁLICAS ESTAMPADAS PARA CONDICIONADOR DE AR	UNIDADE	307.496	307.496	612.370	301.853
PEÇAS PLÁSTICAS PARA CONDICIONADOR DE AR (QUILOGRAMA)	QUILOGRAMA LIQUIDO	115.399	138.163	252.820	123.663
PLACA DE CIRCUITO MONTADA (EXCETO DE USO EM INFORMATICA)	UNIDADE	62.854.403	27.501.922	573.435.986	291.174.519
PREPARAÇÕES P/ ELABORACAO DE BEBIDAS (CONCENTRADOS E EXTRATOS)	QUILOGRAMA LIQUIDO	70.771.310	62.875.769	8.410.082.085	4.288.587.869
TRANSFORMADORES	UNIDADE	26.922.862	88.940	26.924.614	14.090.482
TUBOS CATODICOS P/ RECEPTOR DE TELEVISAO	UNIDADE	23.915	28.591	3.656.082	2.042.846

FORNE: COISE/CGPRO/SAP

SETOR INDUSTRIAL
PRODUÇÃO, VENDA E FATURAMENTO DOS PRINCIPAIS COMPONENTES E INSUMOS

COMPONENTES / INSUMOS	UNIDADE	2013(*)			
		QUANTIDADE		FATURAMENTO	
		PRODUÇÃO	VENDIDA	(R\$)	(US\$ 1,00)
ALTO-FALANTES	UNIDADE	1.107.541	1.118.866	158.168.809	72.513.813
ARTEFATOS DE JOALHERIA	QUILOGRAMA LIQUIDO	11.571	10.731	710.426.529	325.059.768
ARTIGO DE POLIESTIRENO EXPANSIVEL (INCLUSIVE PRE-FORMA PET PARA RECIPIENTE)	QUILOGRAMA LIQUIDO	143.071.283	121.531.961	697.429.216	323.647.176
BATERIA PARA TELEFONE CELULAR	UNIDADE	18.004.858	18.238.020	172.316.106	79.316.736
CARBURADORES PARA MOTORES DE EXPLOSAO	UNIDADE	473.071	493.641	28.642.241	13.398.580
CARREGADORES PARA TELEFONE CELULAR	UNIDADE	37.730.586	38.519.708	251.378.351	116.840.573
CONDUTORES ELETRICOS	UNIDADE	47.434.225	16.908.391	37.917.084	17.213.325
DISJUNTORES	UNIDADE	10.262.049	9.937.159	103.792.669	47.902.461
EMBREGEM DE FRICCAO	UNIDADE	1.225.133	1.227.824	68.985.461	32.221.157
LENTE	UNIDADE	15.185.164	13.689.711	170.434.031	79.156.607
MOTORES DE EXPLOSAO	UNIDADE	39.877	40.655	116.988.101	54.433.841
OBRAS DE FERRO OU ACO (QUILOGRAMA LIQUIDO)	QUILOGRAMA LIQUIDO	18.329.230	22.012.109	203.707.020	93.063.171
OUTRAS OBRAS DE PLASTICOS	QUILOGRAMA LIQUIDO	146.838.012	32.295.848	266.279.559	123.584.015
OUTRAS PREPAR. QUIMICAS P/ USO FOTOGRAFICO (QUILOGRAMA LIQUIDO)	QUILOGRAMA LIQUIDO	124.208	668.000	5.593.831	2.629.252
PARTES E PECAS P/APARELHO ELETROELETRONICO (INJEÇÃO PLASTICA)	UNIDADE	21.929.337	12.845.402	198.735.797	93.261.904
PARTES E PEÇAS P/ CONDICIONADOR DE AR (INJEÇÃO PLASTICA - UNIDADE)	UNIDADE	6.493.258	6.493.258	13.389.096	6.068.265
PARTES E PÇS. P/ APARES. ELETRO (INJEÇÃO PLASTICA) - QUILOGRAMA LIQUIDO	QUILOGRAMA LIQUIDO	190.092.730	164.639.822	428.456.634	197.815.336
PARTES, PECAS E ACESSORIOS PARA DUAS RODAS (UNIDADE)	UNIDADE	14.184.833	11.300.766	588.313.135	273.505.436
PARTES, PÇS. E ACESSÓRIOS P/ DUAS RODAS (QUILOGRAMA LIQUIDO)	QUILOGRAMA LIQUIDO	149.237.522	132.184.886	969.026.476	449.801.092
PEÇAS PLÁSTICAS PARA CONDICIONADOR DE AR (QUILOGRAMA)	QUILOGRAMA LIQUIDO	798.803	677.839	3.383.213	1.513.985
PLACA DE CIRCUITO MONTADA (EXCETO DE USO EM INFORMATICA)	UNIDADE	65.718.937	33.740.172	533.438.453	246.398.813
PREPARAÇÕES P/ ELABORACAO DE BEBIDAS (CONCENTRADOS E EXTRATOS)	QUILOGRAMA LIQUIDO	69.812.106	63.307.777	8.985.655.534	4.155.806.833
TRANSFORMADORES	UNIDADE	23.763.058	133.241	34.954.213	16.061.828

FONTE: COISE/CGPRO/SAP

(*)Até DEZEMBRO - Dados Parciais

SETOR INDUSTRIAL
PRINCIPAIS PRODUTOS PRODUZIDOS E EXPORTADOS PELO POLO INDUSTRIAL DE MANAUS

PRODUTO	UNIDADE	ANOS					
		2008	2009	2010	2011	2012	2013(*)
ALARME ELETRÔNICO PARA VEÍCULO	UNIDADE	211.757	165.195	199.367	217.708	180.461	225.544
ANTENA COM CIRCUITO ELETRÔNICO ATIVO	UNIDADE	410	840	0	290	602	0
APARELHO DE TRANSMISSÃO DE DADOS PARA TACOGRAFO DIGITAL	UNIDADE	0	4.403	5.007	842	2.851	0
APARELHO TELEFONICO COMBINADO POR FIO, NÃO COMBINADOS COM OUTROS APARELHOS	UNIDADE	10	79	1.911	4.199	2.068	0
APARELHOS DE BARBEAR NÃO ELÉTRICOS	MIL UNIDADES	423.766	310.510	351.553	365.303	328.165	254.273
APARELHOS DE BARBEAR NÃO ELÉTRICOS	UNIDADE	0	13.977	0	0	0	0
APARELHOS DE RADIONAVEGAÇÃO	UNIDADE	0	0	3.475	3.345	0	0
ARTIGO DE MADEIRA APRA A CONSTRUÇÃO CIVIL	METRO CUBICO	0	0	0	5.116	871	473
ARTIGO DE MATÉRIA PLÁSTICA (EXCETO DE POLIESTIRENO EXPANSÍVEL)	QUILOGRAMA LIQUIDO	10.474	11.100	127.791	168.690	205.830	261.010
ARTIGO DE MATÉRIA PLÁSTICA PARA APETRECHAMENTO DA CONSTRUÇÃO	QUILOGRAMA LIQUIDO	30.791	35.810	197.505	71.734	0	7.164
ARTIGOS E EQUIPAMENTOS P/ CULTURA FISICA (STEPPER,BICILETA ERG. ESTEIRA ROLANTE)	UNIDADE	0	0	17.122	22.833	14.402	6.330
AUROCIANETO DE POTÁSSIO	QUILOGRAMA LIQUIDO	796	1.451	773	1.114	700	491
AUTO-RADIO INCLUSIVE COM TOCA-DISCOS DIGITAL A LASER	UNIDADE	118.705	9.692	61.892	46.703	38.858	34.212
AUTO-RÁDIO COM DVD	UNIDADE	0	0	0	28.861	0	2
BATERIA PARA TELEFONE CELULAR	UNIDADE	0	0	22.500	77.840	0	0
BRINQUEDOS	UNIDADE	99.432	7.440	10.272	29.124	57.828	32.268
CAMERA DE VIDEO DE IMAGEM FIXA	UNIDADE	0	0	0	13.700	5	5.520
CANETAS E LAPISEIRAS	MIL UNIDADES	108.757	137.035	191.688	229.960	159.273	154.678
CARREGADOR DE BATERIA	UNIDADE	14.400	0	0	150	11.172	0
CARTAS DE JOGAR	DUZIA	94.134	112.590	105.676	95.547	77.436	79.959
CARTUCHO DE LÂMINA PARA APARELHO DE BARBEAR	UNIDADE	87.467.171	35.516.378	182.778.708	194.879.384	188.522.624	183.864.888
CARTÃO COM CIRCUITO INTEGRADO ELETRONICO (SMART CARDS)	UNIDADE	1.428.038	5.313.656	10.170.050	5.446.889	12.238.046	3.236.348
CENTRAL AUTOMATICA PARA COMUTAÇÃO ELETRONICA	UNIDADE	14	24	107	69	45	22
CERA	QUILOGRAMA LIQUIDO	81.531	189.699	152.570	159.520	183.516	87.901
CHAVE SECCIONADORA SOB CARGA	UNIDADE	15.045	9.621	10.321	2.866	3.055	2.172
CIANETO DE PRATA	QUILOGRAMA LIQUIDO	21	19.464	31.623	26.617	20.664	26.298
CONCENTRADOS PARA BEBIDAS NÃO ALCOÓLICAS	QUILOGRAMA LIQUIDO	9.711.881	8.605.866	8.067.608	7.647.396	7.334.750	11.811.474
CONFECÇÕES EM TECIDOS	UNIDADE	1.176	572	3.371	5.169	9.357	5.468
CONJUNTO PARA IMPRESSÃO FOTOGRAFICA DIGITAL	UNIDADE	10.510	6.446	10.366	50.423	45.352	0

Fonte: COISE/CGPRO/SAP

(*) Até DEZEMBRO - Dados Parciais

CONTADOR ELETROMAGNÉTICO TRIFÁSICO DE COMANDO A DISTÂNCIA	UNIDADE	332.137	246.989	426.895	432.600	324.894	330.028
CONTROLADOR DIGITAL DE TEMPERATURA	UNIDADE	10.821	40.140	127.226	207.362	149.343	147.611
CONTROLE REMOTO PARA ALARME ELETRÔNICO PARA VEÍCULO	UNIDADE	6.581	15.264	18.016	47.381	105.589	194.780
CORPO DA VÁLVULA MAGNÉTICA (SOLENOIDE) DE CONTROLE HIDRÁULICO (MOTORES EXPLOÇÃO)	QUILOGRAMA LIQUIDO	352.505	119.711	137.483	116.448	197.453	192.870
CÂMERA DE TELEVISÃO PARA USO EM CIRCUITO FECHADO DE TV	UNIDADE	12	28	6.591	2.669	373	24
DETERGENTE	QUILOGRAMA	0	0	263.133	549.201	632.154	390.417
DIGITAL VIDEO DISC - DVD PLAYER	UNIDADE	116.350	5.331	113	36	0	0
DISCO DE LEITURA A LASER GRAVADO (DVD, DVD ROM e BLU-RAY)	UNIDADE	5.622	1.241	17.665	37.569	137.892	141.438
DISJUNTOR	UNIDADE	1.394.454	555.479	935.418	1.189.146	598.427	878.856
DISPOSITIVO ANTIFURTO PARA CICLOMOTOR, MOTONETA	UNIDADE	17.187	18.463	9.049	39.134	31.603	0
DISPOSITIVO DE CONEXÃO PARA CKT DE BAIXATENSÃO	UNIDADE	0	200	68.947	64.050	19.510	39.120
DISPOSITIVO DE PROTEÇÃO À CORRENTE DIFERENCIAL RESIDUAL - DR	UNIDADE	161.279	118.764	92.126	192.031	128.912	173.999
ESCOVA DENTAL	UNIDADE	5.109.708	3.923.160	5.789.112	3.263.040	1.643.856	0
FECHADURA ELÉTRICA	UNIDADE	197	220	578	558	281	44
FILME FOTOGRÁFICO PARA FOTOGRAFIA	UNIDADE	5.368.487	1.328.900	619.500	0	0	0
FITA ADESIVA	METRO QUADRADO	32.025	16.961	126.610	75.986	72.654	143.736
FITA PARA IMPRESSÃO DE POLIESTER	UNIDADE	62.557	102.851	163.635	171.613	213.572	410.984
FORNO DE MICROONDAS	UNIDADE	10.012	0	0	137.847	0	178.337
FOTOCOPIADORA (RECONSTRUÍDA)	UNIDADE	96	47	0	45	28	0
FUSÍVEL DO TIPO NH	UNIDADE	30.604	35.871	5.784	5.113	5.285	7.095
INTERRUPTOR HORÁRIO	UNIDADE	510	660	890	125	536	247
ISOLADOR DE VIDRO P/ USO ELÉTRICO	UNIDADE	0	0	27.900	26.880	7.066	12.894
ISQUEIROS	MIL UNIDADES	37.539	17.321	37.999	36.948	40.216	34.473
LAMINADO DE FERRO E AÇO EM FITA, TIRA CHAPA E "BLANKS"	QUILOGRAMA LIQUIDO	0	0	0	20.020	0	0
LENTES	UNIDADE	1.537.551	939.605	1.086.491	755.804	1.357.572	750.782
LÂMINAS DE DUPLO FIO	MIL UNIDADES	125.267	88.184	244.452	332.711	136.441	190.975
MADEIRA BENEFICIADA	METRO CUBICO	1.302.415	1.532.849	2.863.062	1.923.313	661.477	1.707.278
MADEIRA COMPENSADA	METRO CUBICO	83.049	0	0	10.003	96.481	242
MADEIRA SERRADA	METRO CUBICO	11.584.411	5.889.964	14.715.263	9.144.971	10.818.588	10.294.466
MECANISMO DO DISPENSADOR AUTOMÁTICO DE DE CÉDULAS	UNIDADE	0	0	0	250	0	0
MOLDES PARA VIDRO	UNIDADE	11.296	8.655	24.449	5.903	1.746	0
MONITOR DE SINAIS BIOLÓGICOS	UNIDADE	106	103	507	2.488	788	0
MOTOCICLETAS	UNIDADE	133.708	64.599	72.008	79.245	106.101	107.247
ODORIZADOR DE AMBIENTE EMBALADO SOB PRESSAO	QUILOGRAMA LIQUIDO	0	331.558	21.161	1.633.494	0	0
OUTRAS BOBINAS DE REATANCIA E DE AUTO-INDUÇÃO	UNIDADE	17.600	13.740	18.254	15.204	9.602	10.756

Fonte: COISE/CGPRO/SAP

(*) Até DEZEMBRO - Dados Parciais

OUTRAS PARTES E PEÇAS APARRELHO ELETROELETRÔNICO (INJEÇÃO PLÁSTICA)	UNIDADE	2.400	3.973	3.430	19.996	79.883	6.700
PAPEL FOTOGRÁFICO PARA FOTOGRAFIAS E ARTES GRÁFICAS	METRO QUADRADO	17.962.235	12.786.138	11.379.028	11.065.853	9.214.825	4.969.077
PARTES E PEÇAS INJETADAS PLÁSTICAS PARA MOTOCICLETAS, MOTONETAS E CICLOMOTORES	QUILOGRAMA LIQUIDO	20	1.317	82.244	1.016	176	376
PARTES E PEÇAS PARA AUTOMÓVEIS	UNIDADE	35.988	33.149	44.916	67.137	215.645	150.663
PARTES, PEÇAS E ACESSÓRIOS PARA DUAS RODAS	UNIDADE	1.048.534	250.651	303.491	337.355	38.128	29.255
PASTILHA, REBITE OU OUTRA FORMA SEMELHANTE DE PRATA	QUILOGRAMA LIQUIDO	568	0	0	0	0	0
PASTILHA, REBITE OU OUTRA FORMA SEMELHANTE DE PRATA	MIL UNIDADES	5.165	2.567	3.438	3.895	2.166	3.994
PELICULA AUTO-ADESIVA DE PLÁSTICO (INSULFILM)	METRO	141.744	351.497	122.100	0	0	0
PEÇAS PLÁSTICAS MOLDADAS POR INJEÇÃO (INJETADO PLÁSTICO)	QUILOGRAMA LIQUIDO	4.907.159	97.246	890.344	1.749.665	1.530.153	253.064
PLACA DE CIRCUITO IMPRESSO MONTADA (DE USO EM INFORMÁTICA)	UNIDADE	74.331	1.356	2.705	3.671	203	59.168
PLACA DE CIRCUITO IMPRESSO MONTADA (EXCETO DE USO EM INFORMÁTICA)	UNIDADE	0	590	46.920	0	0	5.631
PORTEIRO ELETRÔNICO COM VIDEO	UNIDADE	338	544	339	288	209	30
PRATA E SUAS LIGAS, EMBARRAS, FIOS, PERFIS, CHAPAS E LÂMINAS	QUILOGRAMA LIQUIDO	5.635	0	0	2.349	0	0
PRODUTO QUIMICO PARA GALVANOPLASTIA E TRATAMENTOS	QUILOGRAMA LIQUIDO	0	0	560	1.823	3.585	8.194
RECEPTOR DE SINAL DE TELEVISÃO VIA SATÉLITE	UNIDADE	668.231	568.581	317.940	105.350	25.928	60
REFRIGERANTE (EXCETO GUARANÁ)	LITRO	168.840	108.900	96.450	0	0	0
REFRIGERANTE GUARANÁ	LITRO	18.000	18.000	15.150	0	0	0
REGISTRADOR/MEDIDOR DE ENERGIA ELÉTRICA	UNIDADE	0	0	0	20.000	21.750	0
RELÉ DE TEMPO PROGRAMÁVEL	UNIDADE	0	1.110	200	2.262	6.012	2.017
RELÓGIO DE PULSO E DE BOLSO	UNIDADE	5.704	6.654	24.796	22.342	96.646	4.511
RESINA DE POLIESTIRENO	TONELADA METRICA LIQUIDA	0	16	803	108	26	104
SISTEMA DE FECHAMENTO AUTOMÁTICO DE VIDRO ELÉTRICO	UNIDADE	2.885	1.693	1.313	997	895	0
SOLVENTE/FLUXO PARA SOLDA	LITRO	44.801	10.391	26.560	13.500	64.700	71.160
SUBCONJUNTO PARA VEICULO DUAS RODAS, TRICICLO E QUADRICICLO (EXC BICICLETA)	UNIDADE	64	78	112	419	2.451	3.420
SUBCONJUNTO PLÁSTICO PARA TELEFONE CELULAR	UNIDADE	383.044	166.057	518.000	422.027	265.965	42.782
SUBSTÂNCIA ORGÂNICA ISOLADA (CAFEÍNA)	QUILOGRAMA LIQUIDO	422.000	272.000	70.000	102.600	103.500	35.075
TELEFONE CELULAR	UNIDADE	5.167.668	3.825.329	4.864.341	2.838.998	2.200.741	1.192.535
TELEVISOR COM TELA DE PLASMA	UNIDADE	860	2	2.161	300	0	0
TELEVISOR EM CORES	UNIDADE	290.713	22.779	15.424	8.610	0	0
TELEVISOR EM CORES COM TELA DE CRISTAL LIQUIDO	UNIDADE	20.239	12.938	61.923	34.493	332	67
TERMINAL DE CAIXA BANCÁRIO	UNIDADE	425	0	1.339	1.492	452	30
TOMADA POLARIZADA PARA TENSAO NÃO SUPERIOR A 1000v.	UNIDADE	0	63.170	511.965	223.726	112.156	59.851
UNIDADE ACIONADORA DE DISCO MAGNÉTICO RÍGIDO	UNIDADE	343.700	0	5.000	14.838	233.788	193.169

Fonte: COISE/CGPRO/SAP

(*) Até DEZEMBRO - Dados Parciais

MÃO-DE-OBRA



Ministério do
Desenvolvimento, Indústria
e Comércio Exterior



SETOR INDUSTRIAL
SALÁRIOS, ENCARGOS E BENEFÍCIOS SOCIAIS X MÃO-DE-OBRA OCUPADA 2008

Subsetores	Média Mensal (*)		Relação (C=A/B)
	Salários, Encargos e Benefícios em US\$ 1.000	Mão-de-Obra Ocupada	
	(A)	(B)	
Eletr eletrônico(**)	58.002,2	41.931	1.383,28
Relojoeiro	1.820,0	1.399	1.300,93
Duas rodas	39.334,8	19.827	1.983,90
Termoplástico	11.514,8	9.202	1.251,34
Bebidas	2.154,0	1.862	1.156,82
Metalúrgico	8.771,3	6.218	1.410,63
Mecânico	7.516,2	5.182	1.450,44
Madeireiro	439,0	774	567,18
Papel e papelão	2.617,7	2.015	1.299,11
Químico	4.790,3	1.579	3.033,76
Material de limpeza e velas	24,4	38	642,11
Vestuário e calçados	340,1	546	622,89
Produtos Alimentícios	528,5	533	991,56
Editorial e gráfico	774,0	696	1.112,07
Têxtil	253,6	422	600,95
Mineral não metálico	1.083,5	617	1.756,08
Mobiliário	199,1	269	740,15
Ótico	873,9	536	1.630,41
Isqueiros, canetas e barbeadores	4.999,9	2.053	2.435,41
Naval	737,9	717	1.029,15
DIVERSOS	489,8	490	999,59
TOTAL	147.265,0	96.906	1.519,67

(*) Exceto mão-de-obra terceirizada e temporária.

(**) Inclusive Bens de Informática.

FONTE: COISE/CGPRO/SAP

SETOR INDUSTRIAL
SALÁRIOS, ENCARGOS E BENEFÍCIOS SOCIAIS X MÃO-DE-OBRA OCUPADA 2009

Subsetores	Média Mensal (*)		Relação (C=A/B)
	Salários, Encargos e Benefícios em US\$ 1.000	Mão-de-Obra Ocupada	
	(A)	(B)	
Eletr eletrônico(**)	44.264,6	32.031	1.381,93
Relojoeiro	1.568,8	1.299	1.207,70
Duas rodas	34.409,5	18.547	1.855,26
Termoplástico	10.614,4	8.730	1.215,85
Bebidas	2.415,0	1.882	1.283,21
Metalúrgico	7.594,2	5.666	1.340,31
Mecânico	7.598,3	5.405	1.405,79
Madeireiro	389,2	720	540,56
Papel e papelão	2.434,9	1.753	1.388,99
Químico	4.227,5	1.591	2.657,13
Material de limpeza e velas	28,0	41	682,93
Vestuário e calçados	304,8	548	556,20
Produtos Alimentícios	609,7	661	922,39
Editorial e gráfico	735,3	742	990,97
Têxtil	222,8	405	550,12
Mineral não metálico	1.220,5	728	1.676,51
Mobiliário	262,4	290	904,83
Ótico	868,8	537	1.617,88
Isqueiros, canetas e barbeadores	5.114,9	2.120	2.412,69
Naval	815,6	843	967,50
DIVERSOS	448,4	392	1.143,88
TOTAL	126.147,6	84.931	1.485,30

(*) Exceto mão-de-obra terceirizada e temporária.

(**) Inclusive Bens de Informática.

FONTE: COISE/CGPRO/SAP

SETOR INDUSTRIAL
SALÁRIOS, ENCARGOS E BENEFÍCIOS SOCIAIS X MÃO-DE-OBRA OCUPADA 2010

Subsetores	Média Mensal (*)		Relação (C=A/B)
	Salários, Encargos e Benefícios em US\$ 1.000	Mão-de-Obra Ocupada	
	(A)	(B)	
Eletr eletrônico(**)	57.191,2	36.401	1.571,14
Relojoeiro	2.132,8	1.593	1.338,86
Duas rodas	41.515,1	17.675	2.348,80
Termoplástico	14.026,4	9.824	1.427,77
Bebidas	2.845,4	1.672	1.701,79
Metalúrgico	12.588,9	6.481	1.942,43
Mecânico	10.909,6	6.939	1.572,22
Madeireiro	543,8	810	671,36
Papel e papelão	2.967,5	1.822	1.628,70
Químico	5.897,0	1.831	3.220,64
Material de limpeza e velas	31,9	36	886,11
Vestuário e calçados	376,0	580	648,28
Produtos Alimentícios	791,3	682	1.160,26
Editorial e gráfico	880,4	660	1.333,94
Têxtil	306,3	451	679,16
Mineral não metálico	1.694,3	793	2.136,57
Mobiliário	337,1	370	911,08
Beneficiamento de borracha	5,4	9	600,00
Ótico	931,5	523	1.781,07
Isqueiros, canetas e barbeadores	6.092,2	2.212	2.754,16
Naval	1.168,7	1.027	1.137,97
DIVERSOS	831,6	472	1.761,86
TOTAL	164.064,4	92.863	1.766,74

(*) Exceto mão-de-obra terceirizada e temporária.

(**) Inclusive Bens de Informática.

FONTE: COISE/CGPRO/SAP

SETOR INDUSTRIAL
SALÁRIOS, ENCARGOS E BENEFÍCIOS SOCIAIS X MÃO-DE-OBRA OCUPADA 2011

Subsetores	Média Mensal (*)		Relação (C=A/B)
	Salários, Encargos e Benefícios em US\$ 1.000	Mão-de-Obra Ocupada	
	(A)	(B)	
Eletr eletrônico(**)	82.326,6	45.926	1.792,59
Relojoeiro	3.521,1	2.202	1.599,05
Duas rodas	53.122,6	20.467	2.595,52
Termoplástico	15.857,5	10.444	1.518,34
Bebidas	3.123,6	1.650	1.893,09
Metalúrgico	14.053,0	7.580	1.853,96
Mecânico	15.384,5	7.685	2.001,89
Madeireiro	1.174,2	1.353	867,85
Papel e papelão	3.905,3	2.154	1.813,05
Químico	6.434,4	2.034	3.163,42
Material de limpeza e velas	38,3	33	1.160,61
Vestuário e calçados	454,4	622	730,55
Produtos Alimentícios	946,5	705	1.342,55
Editorial e gráfico	1.209,7	818	1.478,85
Têxtil	410,0	561	730,84
Mineral não metálico	2.019,6	813	2.484,13
Mobiliário	493,6	441	1.119,27
Beneficiamento de borracha	12,5	16	781,25
Ótico	1.084,9	529	2.050,85
Brinquedos	287,9	214	1.345,33
Isqueiros, canetas e barbeadores	7.359,5	2.610	2.819,73
Naval	1.899,4	1.095	1.734,61
DIVERSOS	1.196,1	730	1.638,49
TOTAL	216.315,2	110.682	1.954,38

(*) Exceto mão-de-obra terceirizada e temporária.

(**) Inclusive Bens de Informática.

FONTE: COISE/CGPRO/SAP

SETOR INDUSTRIAL
SALÁRIOS, ENCARGOS E BENEFÍCIOS SOCIAIS X MÃO-DE-OBRA OCUPADA 2012

Subsetores	Média Mensal (*)		Relação (C=A/B)
	Salários, Encargos e Benefícios em US\$ 1.000	Mão-de-Obra Ocupada	
	(A)	(B)	
Eletr eletrônico(**)	78.555,4	47.311	1.660,40
Relojoeiro	3.568,7	2.436	1.464,98
Duas rodas	47.546,6	19.661	2.418,32
Termoplástico	15.619,2	9.980	1.565,05
Bebidas	2.961,4	1.731	1.710,80
Metalúrgico	13.849,9	7.988	1.733,84
Mecânico	16.158,9	7.664	2.108,42
Madeireiro	973,2	1.184	821,96
Papel e papelão	3.317,3	2.212	1.499,68
Químico	6.063,8	2.105	2.880,67
Material de limpeza e velas	39,2	30	1.306,67
Vestuário e calçados	373,8	579	645,60
Produtos Alimentícios	914,1	701	1.303,99
Editorial e gráfico	2.018,7	853	2.366,59
Têxtil	358,2	602	595,02
Mineral não metálico	2.033,7	822	2.474,09
Mobiliário	473,6	457	1.036,32
Beneficiamento de borracha	510,4	310	1.646,45
Ótico	1.005,9	539	1.866,23
Brinquedos	589,2	422	1.396,21
Isqueiros, canetas e barbeadores	6.524,6	2.731	2.389,09
Naval	1.611,0	890	1.810,11
DIVERSOS	683,7	607	1.126,36
TOTAL	205.750,5	111.815	1.840,10

(*) Exceto mão-de-obra terceirizada e temporária.

(**) Inclusive Bens de Informática.

FONTE: COISE/CGPRO/SAP

SETOR INDUSTRIAL
SALÁRIOS, ENCARGOS E BENEFÍCIOS SOCIAIS X MÃO-DE-OBRA OCUPADA 2013

Subsetores	Média Mensal (*)		Relação (C=A/B)
	Salários, Encargos e Benefícios em US\$ 1.000	Mão-de-Obra Ocupada	
	(A)	(B)	
Eletr eletrônico(**)	83.510,3	49.181	1.698,02
Relojoeiro	3.281,6	2.338	1.403,59
Duas rodas	46.501,6	18.249	2.548,17
Termoplástico	14.689,5	9.885	1.486,04
Bebidas	3.493,0	1.964	1.778,51
Metalúrgico	12.681,1	7.770	1.632,06
Mecânico	15.163,6	8.309	1.824,96
Madeireiro	625,1	751	832,36
Papel e papelão	3.228,3	2.165	1.491,13
Químico	6.144,7	2.137	2.875,39
Material de limpeza e velas	42,7	34	1.255,88
Vestuário e calçados	260,9	412	633,25
Produtos Alimentícios	990,3	760	1.303,03
Editorial e gráfico	1.328,4	890	1.492,58
Têxtil	480,1	650	738,62
Mineral não metálico	1.904,8	810	2.351,60
Mobiliário	427,2	442	966,52
Beneficiamento de borracha	886,3	555	1.596,94
Ótico	851,2	547	1.556,12
Brinquedos	798,2	545	1.464,59
Isqueiros, canetas e barbeadores	6.228,2	2.687	2.317,90
Naval	1.688,5	1.160	1.455,60
DIVERSOS	676,8	606	1.116,83
TOTAL	205.882,4	112.847	1.824,44

(*) Exceto mão-de-obra terceirizada e temporária.

(**) Inclusive Bens de Informática.

FONTE: COISE/CGPRO/SAP

SETOR INDUSTRIAL
SALÁRIOS, ENCARGOS E BENEFÍCIOS SOCIAIS X MÃO-DE-OBRA OCUPADA 2008

Subsetores	Média Mensal (*)		Relação (C=A/B)
	Salários, Encargos e Benefícios em R\$ 1.000	Mão-de-Obra Ocupada	
	(A)	(B)	
Eletroeletrônico(**)	104.670,3	41.931	2.496,25
Relojoeiro	3.306,3	1.399	2.363,33
Duas rodas	71.312,4	19.827	3.596,73
Termoplástico	20.766,2	9.202	2.256,71
Bebidas	3.916,9	1.862	2.103,60
Metalúrgico	15.853,1	6.218	2.549,55
Mecânico	13.703,6	5.182	2.644,46
Madeireiro	791,5	774	1.022,61
Papel e papelão	4.748,7	2.015	2.356,67
Químico	8.687,9	1.579	5.502,15
Material de limpeza e velas	44,5	38	1.171,05
Vestuário e calçados	619,6	546	1.134,80
Produtos Alimentícios	958,0	533	1.797,37
Editorial e gráfico	1.398,0	696	2.008,62
Têxtil	454,1	422	1.076,07
Mineral não metálico	1.967,3	617	3.188,49
Mobiliário	363,1	269	1.349,81
Ótico	1.581,6	536	2.950,75
Isqueiros, canetas e barbeadores	8.988,2	2.053	4.378,08
Naval	1.361,5	717	1.898,88
DIVERSOS	878,1	490	1.792,04
TOTAL	266.370,9	96.906	2.748,76

(*) Exceto mão-de-obra terceirizada e temporária.

(**) Inclusive Bens de Informática.

FONTE: COISE/CGPRO/SAP

SETOR INDUSTRIAL
SALÁRIOS, ENCARGOS E BENEFÍCIOS SOCIAIS X MÃO-DE-OBRA OCUPADA 2009

Subsetores	Média Mensal (*)		Relação (C=A/B)
	Salários, Encargos e Benefícios em R\$ 1.000	Mão-de-Obra Ocupada	
	(A)	(B)	
Eletroeletrônico(**)	87.106,6	32.031	2.719,45
Relojoeiro	3.077,4	1.299	2.369,05
Duas rodas	67.761,8	18.547	3.653,52
Termoplástico	20.721,9	8.730	2.373,64
Bebidas	4.751,1	1.882	2.524,50
Metalúrgico	14.876,0	5.666	2.625,49
Mecânico	14.806,0	5.405	2.739,32
Madeireiro	763,4	720	1.060,28
Papel e papelão	4.779,6	1.753	2.726,53
Químico	8.342,8	1.591	5.243,75
Material de limpeza e velas	55,1	41	1.343,90
Vestuário e calçados	601,7	548	1.097,99
Produtos Alimentícios	1.194,0	661	1.806,35
Editorial e gráfico	1.444,4	742	1.946,63
Têxtil	437,4	405	1.080,00
Mineral não metálico	2.378,9	728	3.267,72
Mobiliário	512,8	290	1.768,28
Ótico	1.713,9	537	3.191,62
Isqueiros, canetas e barbeadores	10.007,1	2.120	4.720,33
Naval	1.607,1	843	1.906,41
DIVERSOS	883,7	392	2.254,34
TOTAL	247.822,7	84.931	2.917,93

(*) Exceto mão-de-obra terceirizada e temporária.

(**) Inclusive Bens de Informática.

FONTE: COISE/CGPRO/SAP

SETOR INDUSTRIAL
SALÁRIOS, ENCARGOS E BENEFÍCIOS SOCIAIS X MÃO-DE-OBRA OCUPADA 2010

Subsetores	Média Mensal (*)		Relação (C=A/B)
	Salários, Encargos e Benefícios em R\$ 1.000	Mão-de-Obra Ocupada	
	(A)	(B)	
Eletr eletrônico(**)	100.411,1	36.401	2.758,47
Relojoeiro	3.736,4	1.593	2.345,51
Duas rodas	72.932,9	17.675	4.126,33
Termoplástico	24.664,4	9.824	2.510,63
Bebidas	4.996,6	1.672	2.988,40
Metalúrgico	22.007,6	6.481	3.395,71
Mecânico	19.137,5	6.939	2.757,96
Madeireiro	956,0	810	1.180,25
Papel e papelão	5.209,0	1.822	2.858,95
Químico	10.364,7	1.831	5.660,68
Material de limpeza e velas	56,0	36	1.555,56
Vestuário e calçados	659,6	580	1.137,24
Produtos Alimentícios	1.388,1	682	2.035,34
Editorial e gráfico	1.548,1	660	2.345,61
Têxtil	539,0	451	1.195,12
Mineral não metálico	2.974,6	793	3.751,07
Mobiliário	591,5	370	1.598,65
Beneficiamento de borracha	9,3	9	1.033,33
Ótico	1.637,5	523	3.130,98
Isqueiros, canetas e barbeadores	10.701,6	2.212	4.837,97
Naval	2.045,7	1.027	1.991,92
DIVERSOS	1.451,1	472	3.074,36
TOTAL	288.018,3	92.863	3.101,54

(*) Exceto mão-de-obra terceirizada e temporária.

(**) Inclusive Bens de Informática.

FONTE: COISE/CGPRO/SAP

SETOR INDUSTRIAL
SALÁRIOS, ENCARGOS E BENEFÍCIOS SOCIAIS X MÃO-DE-OBRA OCUPADA 2011

Subsetores	Média Mensal (*)		Relação (C=A/B)
	Salários, Encargos e Benefícios em R\$ 1.000	Mão-de-Obra Ocupada	
	(A)	(B)	
Eletr eletrônico(**)	138.042,4	45.926	3.005,76
Relojoeiro	5.910,6	2.202	2.684,20
Duas rodas	88.917,5	20.467	4.344,43
Termoplástico	26.558,6	10.444	2.542,95
Bebidas	5.224,8	1.650	3.166,55
Metalúrgico	23.557,5	7.580	3.107,85
Mecânico	25.679,1	7.685	3.341,46
Madeireiro	1.964,4	1.353	1.451,88
Papel e papelão	6.542,1	2.154	3.037,19
Químico	10.775,3	2.034	5.297,59
Material de limpeza e velas	64,2	33	1.945,45
Vestuário e calçados	762,8	622	1.226,37
Produtos Alimentícios	1.581,0	705	2.242,55
Editorial e gráfico	2.028,3	818	2.479,58
Têxtil	689,7	561	1.229,41
Mineral não metálico	3.384,9	813	4.163,47
Mobiliário	827,3	441	1.875,96
Beneficiamento de borracha	20,9	16	1.306,25
Ótico	1.813,7	529	3.428,54
Brinquedos	505,0	214	2.359,81
Isqueiros, canetas e barbeadores	12.317,0	2.610	4.719,16
Naval	3.172,2	1.095	2.896,99
DIVERSOS	2.001,0	730	2.741,10
TOTAL	362.340,3	110.682	3.273,71

(*) Exceto mão-de-obra terceirizada e temporária.

(**) Inclusive Bens de Informática.

FONTE: COISE/CGPRO/SAP

SETOR INDUSTRIAL
SALÁRIOS, ENCARGOS E BENEFÍCIOS SOCIAIS X MÃO-DE-OBRA OCUPADA 2012

Subsetores	Média Mensal (*)		Relação (C=A/B)
	Salários, Encargos e Benefícios em R\$ 1.000	Mão-de-Obra Ocupada	
	(A)	(B)	
Eletr eletrônico(**)	153.659,4	47.311	3.247,86
Relojoeiro	6.986,4	2.436	2.867,98
Duas rodas	92.568,1	19.661	4.708,21
Termoplástico	30.471,5	9.980	3.053,26
Bebidas	5.808,3	1.731	3.355,46
Metalúrgico	26.976,7	7.988	3.377,15
Mecânico	31.471,0	7.664	4.106,34
Madeireiro	1.891,9	1.184	1.597,89
Papel e papelão	6.464,3	2.212	2.922,38
Químico	11.839,8	2.105	5.624,61
Material de limpeza e velas	76,4	30	2.546,67
Vestuário e calçados	724,3	579	1.250,95
Produtos Alimentícios	1.786,0	701	2.547,79
Editorial e gráfico	3.848,3	853	4.511,49
Têxtil	694,8	602	1.154,15
Mineral não metálico	3.947,4	822	4.802,19
Mobiliário	920,7	457	2.014,66
Beneficiamento de borracha	1.023,1	310	3.300,32
Ótico	1.959,3	539	3.635,06
Brinquedos	1.150,1	422	2.725,36
Isqueiros, canetas e barbeadores	12.722,6	2.731	4.658,59
Naval	3.135,4	890	3.522,92
DIVERSOS	1.320,0	607	2.174,63
TOTAL	401.445,8	111.815	3.590,27

(*) Exceto mão-de-obra terceirizada e temporária.

(**) Inclusive Bens de Informática.

FONTE: COISE/CGPRO/SAP

SETOR INDUSTRIAL
SALÁRIOS, ENCARGOS E BENEFÍCIOS SOCIAIS X MÃO-DE-OBRA OCUPADA 2013

Subsetores	Média Mensal (*)		Relação (C=A/B)
	Salários, Encargos e Benefícios em R\$ 1.000	Mão-de-Obra Ocupada	
	(A)	(B)	
Eletr eletrônico(**)	181.243,5	49.181	3.685,23
Relojoeiro	7.051,4	2.338	3.016,00
Duas rodas	100.169,3	18.249	5.489,03
Termoplástico	31.734,3	9.885	3.210,35
Bebidas	7.610,3	1.964	3.874,90
Metalúrgico	27.367,0	7.770	3.522,14
Mecânico	32.580,3	8.309	3.921,09
Madeireiro	1.330,1	751	1.771,11
Papel e papelão	6.933,6	2.165	3.202,59
Químico	13.264,5	2.137	6.207,07
Material de limpeza e velas	91,8	34	2.700,00
Vestuário e calçados	566,0	412	1.373,79
Produtos Alimentícios	2.133,8	760	2.807,63
Editorial e gráfico	2.855,0	890	3.207,87
Têxtil	1.045,0	650	1.607,69
Mineral não metálico	4.103,9	810	5.066,54
Mobiliário	917,6	442	2.076,02
Beneficiamento de borracha	1.921,0	555	3.461,26
Ótico	1.826,7	547	3.339,49
Brinquedos	1.739,5	545	3.191,74
Isqueiros, canetas e barbeadores	13.399,6	2.687	4.986,83
Naval	3.661,9	1.160	3.156,81
DIVERSOS	1.454,4	606	2.400,00
TOTAL	445.000,5	112.847	3.943,40

(*) Exceto mão-de-obra terceirizada e temporária.

(**) Inclusive Bens de Informática.

FONTE: COISE/CGPRO/SAP

SETOR INDUSTRIAL
PARTICIPAÇÃO DOS DISPÊNDIOS NO FATURAMENTO

(Valores Nominais em R\$ 1,00)

ANOS	Salários, Encargos e Benefícios Sociais (*)			Faturamento (D)	Participação (%) (E = C / D)
	Salários (A)	Encargos e Benefícios Sociais (B)	Total (C = A + B)		
2008	1.521.092.801	1.675.355.482	3.196.448.283	54.239.359.930	5,89
2009	1.430.330.070	1.543.541.513	2.973.871.583	50.523.062.167	5,89
2010	1.620.147.074	1.836.074.395	3.456.221.469	61.800.474.674	5,59
2011	2.062.476.575	2.285.609.185	4.348.085.760	69.035.865.410	6,30
2012	2.253.513.019	2.563.835.537	4.817.348.556	73.504.003.890	6,55
2013(**)	2.451.158.414	2.888.847.295	5.340.005.709	83.286.916.480	6,41

(Valores em US\$ 1,00)

ANOS	Salários, Encargos e Benefícios Sociais (*)			Faturamento (D)	Participação (%) (E = C / D)
	Salários (A)	Encargos e Benefícios Sociais (B)	Total (C = A + B)		
2008	840.419.212	926.758.078	1.767.177.290	30.100.335.960	5,87
2009	727.504.483	786.265.947	1.513.770.430	25.951.628.856	5,83
2010	922.367.900	1.046.405.189	1.968.773.089	35.214.706.187	5,59
2011	1.231.302.777	1.364.482.325	2.595.785.102	41.236.672.199	6,29
2012	1.155.038.408	1.313.966.957	2.469.005.365	37.546.271.354	6,58
2013(**)	1.137.075.354	1.333.513.153	2.470.588.507	38.531.892.869	6,41

(**) Dados parciais.

(*) Exceto mão-de-obra terceirizada e temporária

FONTE: COISE/CGPRO/SAP

SETOR INDUSTRIAL
SALÁRIOS X MÃO-DE-OBRA OCUPADA - 2008

Subsetores	Média Mensal (*)		Relação (C = A / B)
	Salários Valores em R\$ 1.000,00 (A)	Mão-de-Obra Ocupada (B)	
Eletroeletrônico (**)	49.261,5	41.931	1.174,82
Relojoeiro	1.350,2	1.399	965,12
Duas rodas	35.111,5	19.827	1.770,89
Termoplástico	9.960,3	9.202	1.082,41
Bebidas	2.046,2	1.862	1.098,93
Metalúrgico	7.041,2	6.218	1.132,39
Mecânico	6.142,4	5.182	1.185,33
Madeireiro	555,6	774	717,83
Papel e papelão	2.336,7	2.015	1.159,65
Químico	3.831,9	1.579	2.426,79
Material de limpeza e velas	21,6	38	568,42
Vestuário e calçados	286,4	546	524,54
Produtos Alimentícios	539,0	533	1.011,26
Editorial e gráfico	739,3	696	1.062,21
Têxtil	245,1	422	580,81
Mineral não metálico	1.061,0	617	1.719,61
Mobiliário	221,2	269	822,30
Ótico	567,9	536	1.059,51
Isqueiros, canetas e barbeadores descartáveis	4.275,4	2.053	2.082,51
Naval	683,2	717	952,86
DIVERSOS	479,8	490	979,18
Totais	126.757,4	96.906	1.308,04

Fonte: COISE/CGPRO/SAP

(*) Exceto mão-de-obra terceirizada e temporária

(**) Inclusive Bens de Informática

SETOR INDUSTRIAL
SALÁRIOS X MÃO-DE-OBRA OCUPADA - 2009

Subsetores	Média Mensal (*)		Relação (C = A / B)
	Salários Valores em R\$ 1.000,00 (A)	Mão-de-Obra Ocupada (B)	
Eletroeletrônico (**)	40.909,9	32.031	1.277,20
Relojoeiro	1.163,1	1.299	895,38
Duas rodas	33.830,8	18.547	1.824,06
Termoplástico	10.160,0	8.730	1.163,80
Bebidas	2.189,2	1.882	1.163,23
Metalúrgico	7.081,8	5.666	1.249,88
Mecânico	6.641,8	5.405	1.228,83
Madeireiro	558,6	720	775,83
Papel e papelão	2.259,8	1.753	1.289,10
Químico	3.811,1	1.591	2.395,41
Material de limpeza e velas	28,5	41	695,12
Vestuário e calçados	292,5	548	533,76
Produtos Alimentícios	678,8	661	1.026,93
Editorial e gráfico	815,0	742	1.098,38
Têxtil	268,1	405	661,98
Mineral não metálico	1.286,2	728	1.766,76
Mobiliário	265,6	290	915,86
Ótico	607,9	537	1.132,03
Isqueiros, canetas e barbeadores descartáveis	5.018,5	2.120	2.367,22
Naval	869,0	843	1.030,84
DIVERSOS	457,8	392	1.167,86
Totais	119.194,0	84.931	1.403,42

Fonte: COISE/CGPRO/SAP

(*) Exceto mão-de-obra terceirizada e temporária

(**) Inclusive Bens de Informática

SETOR INDUSTRIAL
SALÁRIOS X MÃO-DE-OBRA OCUPADA - 2010

Subsetores	Média Mensal (*)		Relação (C = A / B)
	Salários Valores em R\$ 1.000,00 (A)	Mão-de-Obra Ocupada (B)	
Eletroeletrônico (**)	47.151,5	36.401	1.295,34
Relojoeiro	1.550,4	1.593	973,26
Duas rodas	36.264,4	17.675	2.051,73
Termoplástico	11.734,3	9.824	1.194,45
Bebidas	2.011,3	1.672	1.202,93
Metalúrgico	8.320,9	6.481	1.283,89
Mecânico	8.524,5	6.939	1.228,49
Madeireiro	662,1	810	817,41
Papel e papelão	2.435,9	1.822	1.336,94
Químico	4.483,5	1.831	2.448,66
Material de limpeza e velas	31,4	36	872,22
Vestuário e calçados	349,3	580	602,24
Produtos Alimentícios	793,0	682	1.162,76
Editorial e gráfico	805,6	660	1.220,61
Têxtil	319,1	451	707,54
Mineral não metálico	1.562,3	793	1.970,11
Mobiliário	345,7	370	934,32
Beneficiamento de borracha	6,6	9	733,33
Ótico	631,7	523	1.207,84
Isqueiros, canetas e barbeadores descartáveis	5.304,9	2.212	2.398,24
Naval	1.113,1	1.027	1.083,84
DIVERSOS	610,7	472	1.293,86
Totais	135.012,2	92.863	1.453,89

Fonte: COISE/CGPRO/SAP

(*) Exceto mão-de-obra terceirizada e temporária

(**) Inclusive Bens de Informática

SETOR INDUSTRIAL
SALÁRIOS X MÃO-DE-OBRA OCUPADA - 2011

Subsetores	Média Mensal (*)		Relação (C = A / B)
	Salários Valores em R\$ 1.000,00 (A)	Mão-de-Obra Ocupada (B)	
Eletroeletrônico (**)	65.492,9	45.926	1.426,05
Relojoeiro	2.074,7	2.202	942,19
Duas rodas	44.025,4	20.467	2.151,04
Termoplástico	13.102,0	10.444	1.254,50
Bebidas	1.979,0	1.650	1.199,39
Metalúrgico	10.691,6	7.580	1.410,50
Mecânico	10.826,9	7.685	1.408,84
Madeireiro	1.387,9	1.353	1.025,79
Papel e papelão	3.102,9	2.154	1.440,53
Químico	4.927,4	2.034	2.422,52
Material de limpeza e velas	36,6	33	1.109,09
Vestuário e calçados	398,5	622	640,68
Produtos Alimentícios	865,5	705	1.227,66
Editorial e gráfico	1.056,4	818	1.291,44
Têxtil	406,2	561	724,06
Mineral não metálico	1.784,2	813	2.194,59
Mobiliário	489,7	441	1.110,43
Beneficiamento de borracha	13,8	16	862,50
Ótico	677,2	529	1.280,15
Brinquedos	249,5	214	1.165,89
Isqueiros, canetas e barbeadores descartáveis	6.059,5	2.610	2.321,65
Naval	1.295,5	1.095	1.183,11
DIVERSOS	929,5	730	1.273,29
Totais	171.872,8	110.682	1.552,85

Fonte: COISE/CGPRO/SAP

(*) Exceto mão-de-obra terceirizada e temporária

(**) Inclusive Bens de Informática

SETOR INDUSTRIAL
SALÁRIOS X MÃO-DE-OBRA OCUPADA - 2012

Subsetores	Média Mensal (*)		Relação (C = A / B)
	Salários Valores em R\$ 1.000,00 (A)	Mão-de-Obra Ocupada (B)	
Eletroeletrônico (**)	72.847,7	47.311	1.539,76
Relojoeiro	2.476,2	2.436	1.016,50
Duas rodas	45.488,4	19.661	2.313,64
Termoplástico	14.367,2	9.980	1.439,60
Bebidas	2.363,0	1.731	1.365,11
Metalúrgico	12.067,1	7.988	1.510,65
Mecânico	12.441,8	7.664	1.623,41
Madeireiro	1.390,4	1.184	1.174,32
Papel e papelão	3.317,9	2.212	1.499,95
Químico	5.451,2	2.105	2.589,64
Material de limpeza e velas	44,2	30	1.473,33
Vestuário e calçados	407,9	579	704,49
Produtos Alimentícios	966,3	701	1.378,46
Editorial e gráfico	1.149,6	853	1.347,71
Têxtil	485,6	602	806,64
Mineral não metálico	1.969,7	822	2.396,23
Mobiliário	559,2	457	1.223,63
Beneficiamento de borracha	433,3	310	1.397,74
Ótico	693,0	539	1.285,71
Brinquedos	617,4	422	1.463,03
Isqueiros, canetas e barbeadores descartáveis	6.329,3	2.731	2.317,58
Naval	1.185,7	890	1.332,25
DIVERSOS	740,3	607	1.219,60
Totais	187.792,4	111.815	1.679,49

Fonte: COISE/CGPRO/SAP

(*) Exceto mão-de-obra terceirizada e temporária

(**) Inclusive Bens de Informática

SETOR INDUSTRIAL
SALÁRIOS X MÃO-DE-OBRA OCUPADA - 2013 (*)**

Subsetores	Média Mensal (*)		Relação (C = A / B)
	Salários Valores em R\$ 1.000,00 (A)	Mão-de-Obra Ocupada (B)	
Eletroeletrônico (**)	81.335,3	49.181	1.653,80
Relojoeiro	2.385,9	2.338	1.020,49
Duas rodas	47.277,2	18.249	2.590,67
Termoplástico	15.189,6	9.885	1.536,63
Bebidas	2.813,6	1.964	1.432,59
Metalúrgico	12.812,6	7.770	1.648,98
Mecânico	13.994,8	8.309	1.684,29
Madeireiro	964,2	751	1.283,89
Papel e papelão	3.504,0	2.165	1.618,48
Químico	5.945,2	2.137	2.782,03
Material de limpeza e velas	53,7	34	1.579,41
Vestuário e calçados	322,3	412	782,28
Produtos Alimentícios	1.181,5	760	1.554,61
Editorial e gráfico	1.240,2	890	1.393,48
Têxtil	577,8	650	888,92
Mineral não metálico	2.172,9	810	2.682,59
Mobiliário	554,8	442	1.255,20
Beneficiamento de borracha	837,6	555	1.509,19
Ótico	831,1	547	1.519,38
Brinquedos	830,2	545	1.523,30
Isqueiros, canetas e barbeadores descartáveis	6.925,9	2.687	2.577,56
Naval	1.697,1	1.160	1.463,02
DIVERSOS	815,8	606	1.346,20
Totais	204.263,3	112.847	1.810,09

Fonte: COISE/CGPRO/SAP

(*) Exceto mão-de-obra terceirizada e temporária

(**) Inclusive Bens de Informática

(***) Dados parciais.

SETOR INDUSTRIAL
SALÁRIOS X MÃO-DE-OBRA OCUPADA - 2008

Subsetores	Média Mensal (*)		Relação (C = A / B)
	Salários Valores em US\$ 1.000,00 (A)	Mão-de-Obra Ocupada (B)	
Eletroeletrônico (**)	27.278,7	41.931	650,56
Relojoeiro	749,5	1.399	535,74
Duas rodas	19.346,9	19.827	975,79
Termoplástico	5.519,7	9.202	599,84
Bebidas	1.129,4	1.862	606,55
Metalúrgico	3.892,0	6.218	625,92
Mecânico	3.365,6	5.182	649,48
Madeireiro	307,8	774	397,67
Papel e papelão	1.289,4	2.015	639,90
Químico	2.122,2	1.579	1.344,02
Material de limpeza e velas	12,0	38	315,79
Vestuário e calçados	157,9	546	289,19
Produtos Alimentícios	296,6	533	556,47
Editorial e gráfico	409,4	696	588,22
Têxtil	136,9	422	324,41
Mineral não metálico	581,8	617	942,95
Mobiliário	122,3	269	454,65
Ótico	315,2	536	588,06
Isqueiros, canetas e barbeadores descartáveis	2.359,0	2.053	1.149,05
Naval	375,2	717	523,29
DIVERSOS	267,6	490	546,12
Totais	70.035,1	96.906	722,71

Fonte: COISE/CGPRO/SAP

(*) Exceto mão-de-obra terceirizada e temporária

(**) Inclusive Bens de Informática

SETOR INDUSTRIAL
SALÁRIOS X MÃO-DE-OBRA OCUPADA - 2009

Subsetores	Média Mensal (*)		Relação (C = A / B)
	Salários Valores em US\$ 1.000,00 (A)	Mão-de-Obra Ocupada (B)	
Eletroeletrônico (**)	20.795,5	32.031	649,23
Relojoeiro	590,9	1.299	454,89
Duas rodas	17.188,8	18.547	926,77
Termoplástico	5.178,2	8.730	593,15
Bebidas	1.100,9	1.882	584,96
Metalúrgico	3.605,5	5.666	636,34
Mecânico	3.395,1	5.405	628,14
Madeireiro	284,4	720	395,00
Papel e papelão	1.149,2	1.753	655,56
Químico	1.932,9	1.591	1.214,90
Material de limpeza e velas	14,5	41	353,66
Vestuário e calçados	148,3	548	270,62
Produtos Alimentícios	346,9	661	524,81
Editorial e gráfico	414,1	742	558,09
Têxtil	136,3	405	336,54
Mineral não metálico	662,8	728	910,44
Mobiliário	135,7	290	467,93
Ótico	308,0	537	573,56
Isqueiros, canetas e barbeadores descartáveis	2.560,6	2.120	1.207,83
Naval	444,6	843	527,40
DIVERSOS	232,2	392	592,35
Totais	60.625,4	84.931	713,82

Fonte: COISE/CGPRO/SAP

(*) Exceto mão-de-obra terceirizada e temporária

(**) Inclusive Bens de Informática

SETOR INDUSTRIAL
SALÁRIOS X MÃO-DE-OBRA OCUPADA - 2010

Subsetores	Média Mensal (*)		Relação (C = A / B)
	Salários Valores em US\$ 1.000,00 (A)	Mão-de-Obra Ocupada (B)	
Eletroeletrônico (**)	26.855,8	36.401	737,78
Relojoeiro	883,7	1.593	554,74
Duas rodas	20.634,6	17.675	1.167,45
Termoplástico	6.675,6	9.824	679,52
Bebidas	1.143,7	1.672	684,03
Metalúrgico	4.738,0	6.481	731,06
Mecânico	4.858,2	6.939	700,13
Madeireiro	376,2	810	464,44
Papel e papelão	1.388,4	1.822	762,02
Químico	2.550,1	1.831	1.392,74
Material de limpeza e velas	17,9	36	497,22
Vestuário e calçados	198,7	580	342,59
Produtos Alimentícios	452,0	682	662,76
Editorial e gráfico	458,0	660	693,94
Têxtil	181,3	451	402,00
Mineral não metálico	890,6	793	1.123,08
Mobiliário	197,0	370	532,43
Beneficiamento de borracha	3,8	9	422,22
Ótico	359,2	523	686,81
Isqueiros, canetas e barbeadores descartáveis	3.018,8	2.212	1.364,74
Naval	634,0	1.027	617,33
DIVERSOS	348,4	472	738,14
Totais	76.864,0	92.863	827,71

Fonte: COISE/CGPRO/SAP

(*) Exceto mão-de-obra terceirizada e temporária

(**) Inclusive Bens de Informática

SETOR INDUSTRIAL
SALÁRIOS X MÃO-DE-OBRA OCUPADA - 2011

Subsetores	Média Mensal (*)		Relação (C = A / B)
	Salários Valores em US\$ 1.000,00 (A)	Mão-de-Obra Ocupada (B)	
Eletroeletrônico (**)	39.051,9	45.926	850,32
Relojoeiro	1.240,2	2.202	563,22
Duas rodas	26.299,0	20.467	1.284,95
Termoplástico	7.835,1	10.444	750,20
Bebidas	1.188,2	1.650	720,12
Metalúrgico	6.374,8	7.580	841,00
Mecânico	6.467,0	7.685	841,51
Madeireiro	830,7	1.353	613,97
Papel e papelão	1.854,8	2.154	861,10
Químico	2.948,6	2.034	1.449,66
Material de limpeza e velas	21,8	33	660,61
Vestuário e calçados	238,5	622	383,44
Produtos Alimentícios	518,5	705	735,46
Editorial e gráfico	630,4	818	770,66
Têxtil	242,4	561	432,09
Mineral não metálico	1.062,7	813	1.307,13
Mobiliário	292,3	441	662,81
Beneficiamento de borracha	8,3	16	518,75
Ótico	405,9	529	767,30
Brinquedos	142,8	214	667,29
Isqueiros, canetas e barbeadores descartáveis	3.624,2	2.610	1.388,58
Naval	777,4	1.095	709,95
DIVERSOS	553,2	730	757,81
Totais	102.608,7	110.682	927,06

Fonte: COISE/CGPRO/SAP

(*) Exceto mão-de-obra terceirizada e temporária

(**) Inclusive Bens de Informática

SETOR INDUSTRIAL
SALÁRIOS X MÃO-DE-OBRA OCUPADA - 2012

Subsetores	Média Mensal (*)		Relação (C = A / B)
	Salários Valores em US\$ 1.000,00 (A)	Mão-de-Obra Ocupada (B)	
Eletroeletrônico (**)	37.302,2	47.311	788,45
Relojoeiro	1.269,8	2.436	521,26
Duas rodas	23.354,3	19.661	1.187,85
Termoplástico	7.374,4	9.980	738,92
Bebidas	1.204,1	1.731	695,61
Metalúrgico	6.192,7	7.988	775,25
Mecânico	6.353,2	7.664	828,97
Madeireiro	716,1	1.184	604,81
Papel e papelão	1.706,2	2.212	771,34
Químico	2.795,6	2.105	1.328,08
Material de limpeza e velas	22,7	30	756,67
Vestuário e calçados	210,8	579	364,08
Produtos Alimentícios	494,3	701	705,14
Editorial e gráfico	590,2	853	691,91
Têxtil	249,8	602	414,95
Mineral não metálico	1.006,1	822	1.223,97
Mobiliário	287,2	457	628,45
Beneficiamento de borracha	216,4	310	698,06
Ótico	355,2	539	659,00
Brinquedos	316,4	422	749,76
Isqueiros, canetas e barbeadores descartáveis	3.244,6	2.731	1.188,06
Naval	607,4	890	682,47
DIVERSOS	383,7	607	632,13
Totais	96.253,4	111.815	860,83

Fonte: COISE/CGPRO/SAP

(*) Exceto mão-de-obra terceirizada e temporária

(**) Inclusive Bens de Informática

SETOR INDUSTRIAL
SALÁRIOS X MÃO-DE-OBRA OCUPADA - 2013 (*)**

Subsetores	Média Mensal (*)		Relação (C = A / B)
	Salários Valores em US\$ 1.000,00 (A)	Mão-de-Obra Ocupada (B)	
Eletroeletrônico (**)	37.676,1	49.181	766,07
Relojoeiro	1.114,0	2.338	476,48
Duas rodas	21.960,2	18.249	1.203,36
Termoplástico	7.053,2	9.885	713,53
Bebidas	1.310,8	1.964	667,41
Metalúrgico	5.940,6	7.770	764,56
Mecânico	6.489,6	8.309	781,03
Madeireiro	454,0	751	604,53
Papel e papelão	1.632,2	2.165	753,90
Químico	2.759,4	2.137	1.291,25
Material de limpeza e velas	25,0	34	735,29
Vestuário e calçados	149,6	412	363,11
Produtos Alimentícios	548,8	760	722,11
Editorial e gráfico	577,0	890	648,31
Têxtil	267,7	650	411,85
Mineral não metálico	1.004,8	810	1.240,49
Mobiliário	257,6	442	582,81
Beneficiamento de borracha	387,3	555	697,84
Ótico	386,8	547	707,13
Brinquedos	383,2	545	703,12
Isqueiros, canetas e barbeadores descartáveis	3.214,7	2.687	1.196,39
Naval	784,1	1.160	675,95
DIVERSOS	379,9	606	626,90
Totais	94.756,6	112.847	839,69

Fonte: COISE/CGPRO/SAP

(*) Exceto mão-de-obra terceirizada e temporária

(**) Inclusive Bens de Informática

(***) Dados parciais.

SETOR INDUSTRIAL
MOVIMENTAÇÃO DA MÃO-DE-OBRA DO POLO INDUSTRIAL DE MANAUS - PIM

ANO	MÃO-DE-OBRA (*)			MÉDIA MENSAL DE MÃO-DE-OBRA (**)	MÉDIA MENSAL DE EMPRESA
	ADMISSÕES	DEMISSÕES	SALDO		
2008	48.610	46.560	2.050	106.914	419
2009	31.111	36.945	-5.834	92.700	417
2010	47.008	36.475	10.533	103.663	431
2011	62.299	45.495	16.804	119.985	448
2012	46.933	52.370	-5.437	120.284	467
2013(**)	56.814	50.013	6.801	121.249	472

(*) Somente Mão-de-Obra Efetiva

(**) Mão-de-Obra Efetiva + Temporária + Terceirizada

(***) Dados Parciais. Correspondentes a média mensal de Empresas informantes do Sistema de Indicadores Industriais, com Projetos Plenos Aprovados pelo Conselho de Administração da SUFRAMA.

OBS.: Refere-se a acompanhamento conjuntural junto as empresas incentivadas.

FONTE: COISE/CGPRO/SAP

EVOLUÇÃO POR TIPO DE MÃO-DE-OBRA EMPREGADA NO POLO INDUSTRIAL DE MANAUS 2008 / 2013

MESES	EMPRESAS INFORMANTES	MÃO-DE-OBRA										PARTICIPAÇÃO	
		EFETIVA (A)	VARIÇÃO MENSAL (%)	TEMPORÁRIA (B)	VARIÇÃO MENSAL (%)	TOTAL C=(A+B+D)	VARIÇÃO MENSAL (%)	TERCEIRIZADA (D)	VARIÇÃO MENSAL	FEMININA (E)	PNE'S (F)	E/C	F/A
JAN/2008	419	93.063	0,00	4.383	0,00	102.007	0,00	4.561	0,00	30.838	2.034	30,23	2,19
FEV	423	94.416	1,45	3.985	-9,08	103.155	1,13	4.754	4,23	30.609	2.190	29,67	2,32
MAR	421	94.926	0,54	3.917	-1,71	103.190	0,03	4.347	-8,56	31.138	2.204	30,18	2,32
ABR	420	94.954	0,03	3.733	-4,70	102.802	-0,38	4.115	-5,34	30.693	2.740	29,86	2,89
MAI	420	95.087	0,14	3.561	-4,61	102.924	0,12	4.276	3,91	30.902	2.196	30,02	2,31
JUN	421	97.229	2,25	4.494	26,20	106.008	3,00	4.285	0,21	32.178	2.261	30,35	2,33
JUL	418	98.595	1,40	5.910	31,51	108.744	2,58	4.239	-1,07	32.768	2.379	30,13	2,41
AGO	422	100.385	1,82	6.579	11,32	111.385	2,43	4.421	4,29	33.358	2.346	29,95	2,34
SET	421	102.061	1,67	9.133	38,82	115.774	3,94	4.580	3,60	33.632	2.419	29,05	2,37
OUT	422	101.113	-0,93	9.552	4,59	115.167	-0,52	4.502	-1,70	31.923	2.197	27,72	2,17
NOV	410	98.554	-2,53	7.317	-23,40	110.133	-4,37	4.262	-5,33	32.327	2.139	29,35	2,17
DEZ	412	92.481	-6,16	5.132	-29,86	101.679	-7,68	4.066	-4,60	29.937	2.050	29,44	2,22
JAN/2009	418	90.012	-2,67	2.005	-60,93	95.896	-5,69	3.879	-4,60	28.530	2.048	29,75	2,28
FEV	414	86.703	-3,68	1.434	-28,48	91.703	-4,37	3.566	-8,07	27.476	1.995	29,96	2,30
MAR	410	84.759	-2,24	1.474	2,79	89.822	-2,05	3.589	0,64	26.699	1.987	29,72	2,34
ABR	411	82.083	-3,16	1.645	11,60	87.169	-2,95	3.441	-4,12	25.327	1.688	29,06	2,06
MAI	416	81.399	-0,83	2.720	65,35	87.595	0,49	3.476	1,02	24.654	1.656	28,15	2,03
JUN	418	81.385	-0,02	2.637	-3,05	87.570	-0,03	3.548	2,07	24.454	2.220	27,93	2,73
JUL	420	81.492	0,13	3.588	36,06	88.515	1,08	3.435	-3,18	25.485	2.230	28,79	2,74
AGO	420	83.576	2,56	5.716	59,31	92.989	5,05	3.697	7,63	26.805	1.850	28,83	2,21
SET	417	85.932	2,82	6.488	13,51	96.389	3,66	3.969	7,36	27.591	1.904	28,62	2,22
OUT	418	87.673	2,03	7.629	17,59	99.399	3,12	4.097	3,22	28.167	1.931	28,34	2,20
NOV	424	88.205	0,61	7.625	-0,05	99.983	0,59	4.153	1,37	28.691	1.961	28,70	2,22
DEZ	422	85.966	-2,54	5.387	-29,35	95.369	-4,61	4.016	-3,30	27.381	2.419	28,71	2,81
JAN/2010	427	88.293	2,71	3.741	-30,56	96.219	0,89	4.185	4,21	28.617	1.946	29,74	2,20
FEV	427	88.656	0,41	4.190	12,00	96.724	0,52	3.878	-7,34	28.106	1.947	29,06	2,20
MAR	427	89.869	1,37	4.713	12,48	98.960	2,31	4.378	12,89	28.707	1.950	29,01	2,17
ABR	428	90.650	0,87	4.883	3,61	100.010	1,06	4.477	2,26	28.963	1.962	28,96	2,16
MAI	430	91.150	0,55	5.488	12,39	101.010	1,00	4.372	-2,35	29.086	1.975	28,80	2,17
JUN	431	91.571	0,46	6.123	11,57	102.337	1,31	4.643	6,20	29.262	2.064	28,59	2,25
JUL	430	92.622	1,15	6.158	0,57	103.553	1,19	4.773	2,80	30.394	2.082	29,35	2,25
AGO	434	94.048	1,54	7.121	15,64	106.057	2,42	4.888	2,41	30.998	2.083	29,23	2,21
SET	435	95.509	1,55	7.574	6,36	107.970	1,80	4.887	-0,02	31.169	2.051	28,87	2,15
OUT	435	96.726	1,27	8.316	9,80	110.160	2,03	5.118	4,73	30.916	2.436	28,06	2,52
NOV	436	98.205	1,53	8.949	7,61	112.088	1,75	4.934	-3,60	31.083	2.460	27,73	2,50
DEZ	435	97.050	-1,18	6.779	-24,25	108.867	-2,87	5.038	2,11	32.023	2.143	29,41	2,21

FONTE: COISE/CGPRO/SAP

EVOLUÇÃO POR TIPO DE MÃO-DE-OBRA EMPREGADA NO POLO INDUSTRIAL DE MANAUS 2008 / 2013

MESES	EMPRESAS INFORMANTES	MÃO-DE-OBRA											
		EFETIVA (A)	VARIÇÃO MENSAL (%)	TEMPORÁRIA (B)	VARIÇÃO MENSAL (%)	TOTAL C=(A+B+D)	VARIÇÃO MENSAL (%)	TERCEIRIZADA (D)	VARIÇÃO MENSAL	FEMININA (E)	PNE'S (F)	PARTICIPAÇÃO	
												E/C	F/A
JAN/2011	435	100.611	3,67	5.694	-16,01	111.314	2,25	5.009	-0,58	32.006	2.119	28,75	2,11
FEV	436	102.667	2,04	5.096	-10,50	112.750	1,29	4.987	-0,44	31.467	3.183	27,91	3,10
MAR	439	104.396	1,68	5.318	4,36	114.691	1,72	4.977	-0,20	32.846	2.251	28,64	2,16
ABR	439	104.910	0,49	5.390	1,35	115.200	0,44	4.900	-1,55	32.727	2.723	28,41	2,60
MAI	445	107.527	2,49	4.582	-14,99	117.109	1,66	5.000	2,04	34.228	2.411	29,23	2,24
JUN	451	111.548	3,74	4.222	-7,86	120.317	2,74	4.547	-9,06	36.799	2.521	30,59	2,26
JUL	453	114.088	2,28	3.411	-19,21	122.195	1,56	4.696	3,28	38.028	3.578	31,12	3,14
AGO	456	116.531	2,14	3.750	9,94	125.009	2,30	4.728	0,68	38.375	2.621	30,70	2,25
SET	458	117.993	1,25	4.150	10,67	126.649	1,31	4.506	-4,70	38.823	2.613	30,65	2,21
OUT	456	117.430	-0,48	4.750	14,46	126.552	-0,08	4.372	-2,97	38.053	2.572	30,07	2,19
NOV	453	116.711	-0,61	4.924	3,66	125.997	-0,44	4.362	-0,23	37.616	2.481	29,85	2,13
DEZ	456	113.801	-2,49	4.106	-16,61	122.041	-3,14	4.134	-5,23	37.054	2.545	30,36	2,24
JAN/2012	468	113.464	-0,30	2.634	-35,85	120.418	-1,33	4.320	4,50	37.295	2.627	30,97	2,32
FEV	464	112.727	-0,65	2.047	-22,29	118.695	-1,43	3.921	-9,24	36.704	2.471	30,92	2,19
MAR	461	111.803	-0,82	2.603	27,16	118.376	-0,27	3.970	1,25	38.606	2.617	32,61	2,34
ABR	462	110.784	-0,91	2.849	9,45	117.902	-0,40	4.269	7,53	38.194	2.808	32,39	2,53
MAI	463	109.281	-1,36	3.460	21,45	117.034	-0,74	4.293	0,56	37.381	2.531	31,94	2,32
JUN	467	109.794	0,47	3.523	1,82	117.567	0,46	4.250	-1,00	38.077	2.931	32,39	2,67
JUL	470	111.433	1,49	4.289	21,74	120.058	2,12	4.336	2,02	38.055	2.780	31,70	2,49
AGO	468	111.215	-0,20	5.293	23,41	121.105	0,87	4.597	6,02	36.571	2.776	30,20	2,50
SET	470	113.120	1,71	5.733	8,31	124.159	2,52	5.306	15,42	38.394	2.514	30,92	2,22
OUT	468	114.498	1,22	5.623	-1,92	125.238	0,87	5.117	-3,56	38.697	2.853	30,90	2,49
NOV	470	113.618	-0,77	5.263	-6,40	124.087	-0,92	5.206	1,74	38.297	2.996	30,86	2,64
DEZ	469	110.068	-3,12	3.492	-33,65	118.771	-4,28	5.211	0,10	35.944	3.356	30,26	3,05
JAN/2013	473	111.465	1,27	2.999	-14,12	119.389	0,52	4.925	-5,49	36.244	3.123	30,36	2,80
FEV	475	110.830	-0,57	2.625	-12,47	118.406	-0,82	4.951	0,53	35.617	2.623	30,08	2,37
MAR	478	110.737	-0,08	2.648	0,88	117.888	-0,44	4.503	-9,05	37.869	3.096	32,12	2,80
ABR	473	110.428	-0,28	2.320	-12,39	117.317	-0,48	4.569	1,47	37.074	3.107	31,60	2,81
MAI	473	109.806	-0,56	2.215	-4,53	116.600	-0,61	4.579	0,22	36.507	2.727	31,31	2,48
JUN	473	110.748	0,86	2.175	-1,81	117.547	0,81	4.624	0,98	37.549	3.145	31,94	2,84
JUL	477	111.546	0,72	3.729	71,45	119.561	1,71	4.286	-7,31	39.053	2.755	32,66	2,47
AGO	472	111.995	0,40	4.183	12,17	120.662	0,92	4.484	4,62	39.097	2.855	32,40	2,55
SET	473	114.767	2,48	4.984	19,15	124.511	3,19	4.760	6,16	39.156	2.721	31,45	2,37
OUT	471	117.061	2,00	5.814	16,65	127.852	2,68	4.977	4,56	39.397	2.731	30,81	2,33
NOV	468	118.695	1,40	5.745	-1,19	129.690	1,44	5.250	5,49	40.946	2.838	31,57	2,39
DEZ	462	116.078	-2,20	4.469	-22,21	125.565	-3,18	5.018	-4,42	41.342	2.762	32,92	2,38

FONTE: COISE/CGPRO/SAP

SETOR INDUSTRIAL
EVOLUÇÃO DA MÃO-DE-OBRA DO POLO INDUSTRIAL DE MANAUS - PIM

ANO	QUANTIDADE DE MÃO-DE-OBRA (*)												MÉDIA MENSAL DE MÃO-DE-OBRA	MÉDIA MENSAL DE EMPRESAS(**)
	JAN	FEV	MAR	ABR	MAI	JUN	JUL	AGO	SET	OUT	NOV	DEZ		
2008	102.007	103.155	103.190	102.802	102.924	106.008	108.744	111.385	115.774	115.167	110.133	101.679	106.914	419
2009	95.896	91.703	89.822	87.169	87.595	87.570	88.515	92.989	96.389	99.399	99.983	95.369	92.699	417
2010	96.219	96.724	98.960	100.010	101.010	102.337	103.553	106.057	107.970	110.160	112.088	108.867	103.662	431
2011	111.314	112.750	114.691	115.200	117.109	120.317	122.195	125.009	126.649	126.552	125.997	122.041	119.985	448
2012	120.418	118.695	118.376	117.902	117.034	117.567	120.058	121.105	124.159	125.238	124.087	118.771	120.284	466
2013 (***)	119.389	118.406	117.888	117.317	116.600	117.547	119.561	120.662	124.511	127.852	129.690	125.565	121.249	472

(*) Mão-de-obra Efetiva + Temporária + Terceirizada

(**) Corresponde a média mensal de Empresas informantes do Sistema de Indicadores Industriais, com Projetos Plenos aprovados pelo Conselho de Administração da SUFRAMA

(***) Dados parciais.

FONTE: COISE/CGPRO/SAP

COMPARATIVO DA EVOLUÇÃO DA MÃO-DE-OBRA DO POLO INDUSTRIAL DE MANAUS – DE JANEIRO A DEZEMBRO DE CADA ANO

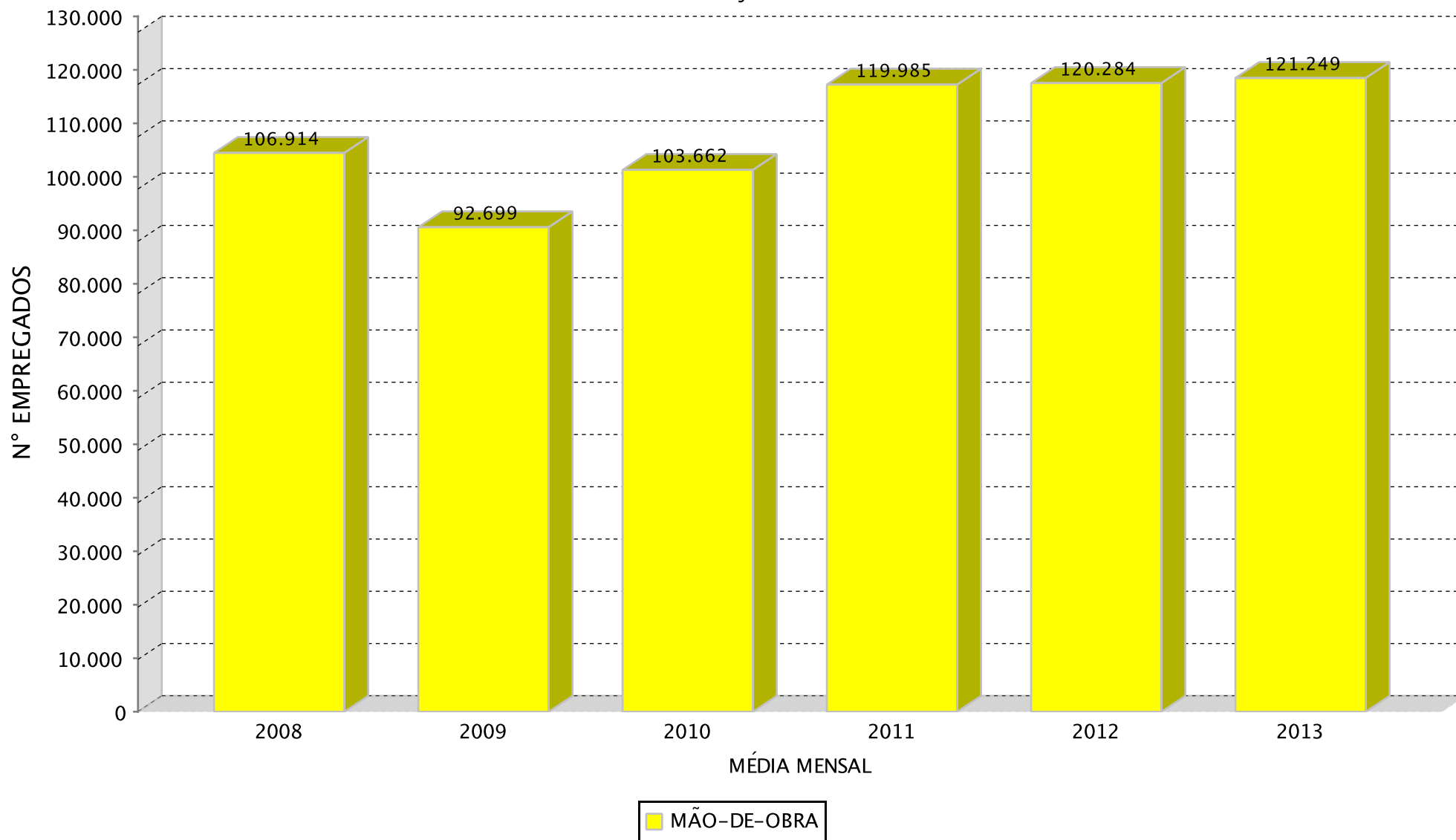

(*Dados parciais.

SETOR INDUSTRIAL

EVOLUÇÃO DA MÃO-DE-OBRA DO PIM POR SUBSETORES DE ATIVIDADES(*)

SUBSETORES	ANOS					
	2008	2009	2010	2011	2012	2013(**)
Sem subsetor(Polo)	-	-	-	-	-	-
Eletroeletrônico(***)	46.361	35.461	41.302	49.965	51.566	52.666
Relojoeiro	1.468	1.348	1.803	2.434	2.558	2.492
Duas rodas	20.815	19.199	18.380	21.122	20.141	18.792
Termoplástico	10.360	9.694	11.219	11.645	10.821	10.597
Bebidas	1.894	1.908	1.692	1.665	1.744	1.982
Metalúrgico	7.103	6.191	7.153	8.291	8.394	8.433
Mecânico	6.080	6.168	8.037	8.637	8.624	9.725
Madeireiro	846	720	810	1.363	1.185	752
Papel e papelão	2.183	2.005	2.115	2.275	2.327	2.341
Couros e similares	-	-	-	-	-	-
Químico	1.847	1.850	2.078	2.320	2.393	2.436
Material de limpeza e velas	38	41	36	33	30	34
Vestuário e calçados	546	548	581	623	582	413
Produtos Alimentícios	552	668	690	712	707	811
Editorial e gráfico	728	777	700	858	883	925
Têxtil	422	405	451	561	602	650
Mineral não metálico	617	730	800	825	827	811
Mobiliário	276	303	382	450	469	444
Beneficiamento de borracha	-	-	9	16	328	590
Ótico	537	537	523	529	539	547
Brinquedos	-	-	-	221	424	561
Isqueiros, canetas e barbeadores descartáveis	2.757	2.844	3.379	3.607	3.638	3.476
Naval	992	912	1.049	1.103	895	1.163
DIVERSOS	492	392	472	730	607	608
TOTAIS	106.914	92.701	103.661	119.985	120.284	121.249

(*) Dados médios mensais de Mão-de-obra efetiva + temporária + terceirizada

(**) Dados parciais.

(***) Inclusive bens de informática.

Fonte: COISE/CGPRO/SAP

SETOR INDUSTRIAL

EVOLUÇÃO DA MÃO-DE-OBRA DO PIM POR SUBSETORES DE ATIVIDADES(*)

CRESCIMENTO DOS SUBSETORES	ANOS				
	2009	2010	2011	2012	2013**
Sem subsetor(Polo)	-	-	-	-	-
Eletroeletrônico(***)	-23,51%	16,47%	20,97%	3,20%	2,13%
Relojoeiro	-8,17%	33,75%	35,00%	5,09%	-2,58%
Duas rodas	-7,76%	-4,27%	14,92%	-4,64%	-6,70%
Termoplástico	-6,43%	15,73%	3,80%	-7,08%	-2,07%
Bebidas	0,74%	-11,32%	-1,60%	4,74%	13,65%
Metalúrgico	-12,84%	15,54%	15,91%	1,24%	0,46%
Mecânico	1,45%	30,30%	7,47%	-0,15%	12,77%
Madeireiro	-14,89%	12,50%	68,27%	-13,06%	-36,54%
Papel e papelão	-8,15%	5,49%	7,57%	2,29%	0,60%
Couros e similares	-	-	-	-	-
Químico	0,16%	12,32%	11,65%	3,15%	1,80%
Material de limpeza e velas	7,89%	-12,20%	-8,33%	-9,09%	13,33%
Vestuário e calçados	0,37%	6,02%	7,23%	-6,58%	-29,04%
Produtos Alimentícios	21,01%	3,29%	3,19%	-0,70%	14,71%
Editorial e gráfico	6,73%	-9,91%	22,57%	2,91%	4,76%
Têxtil	-4,03%	11,36%	24,39%	7,31%	7,97%
Mineral não metálico	18,31%	9,59%	3,12%	0,24%	-1,93%
Mobiliário	9,78%	26,07%	17,80%	4,22%	-5,33%
Beneficiamento de borracha	-	-	77,78%	1.950,00%	79,88%
Ótico	0,00%	-2,61%	1,15%	1,89%	1,48%
Brinquedos	-	-	-	91,86%	32,31%
Isqueiros, canetas e barbeadores descartáveis	3,16%	18,81%	6,75%	0,86%	-4,45%
Naval	-8,06%	15,02%	5,15%	-18,86%	29,94%
DIVERSOS	-20,33%	20,41%	54,66%	-16,85%	0,16%
CRESC. ANO/ANO	-13,29 %	11,82 %	15,75 %	0,25 %	0,80 %

(*) Dados médios mensais de Mão-de-obra efetiva + temporária + terceirizada

(**) - Dados Parciais

(***) Inclusive Bens de Informática

Fonte: COISE/CGPRO/SAP

SETOR INDUSTRIAL
EVOLUÇÃO DA MÃO-DE-OBRA DO POLO INDUSTRIAL DE MANAUS (*)

ANO	MÉDIA DE EMPRESAS	FAIXAS SALARIAIS							MÉDIA MENSAL
		ATÉ 1,5 S.M.	1,5 A 2,0 S.M.	2,0 A 4,0 S.M.	4,0 A 6,0 S.M.	6,0 A 10,0 S.M.	10,0 A 15,0 S.M.	ACIMA DE 15 S.	
2008	419	32.471	22.150	24.778	7.650	5.522	2.228	2.106	96.905
2009	417	27.710	18.066	24.193	6.570	4.694	1.976	1.723	84.932
2010	431	35.761	19.167	23.037	6.677	4.657	1.939	1.625	92.862
2011	448	41.516	25.892	26.105	7.769	5.369	2.204	1.831	110.684
2012	467	46.641	24.409	24.928	7.292	5.004	1.971	1.573	111.817
2013 (**)	472	48.515	23.828	24.640	7.336	5.004	2.012	1.511	112.846

(*) Exceto Mão-de-obra Terceirizada e Temporária.

(**) Dados parciais.

FONTE: COISE/CGPRO/SAP

INCENTIVOS FISCAIS DADOS ICM'S



Ministério do
Desenvolvimento, Indústria
e Comércio Exterior



SETOR INDUSTRIAIS
MOVIMENTAÇÃO DO ICMS DO POLO INDUSTRIAL DE MANAUS - 2008

(Valores Nominais em R\$ 1,00)

SUBSETORES	ICMS Recolhido	ICMS Restituído	ICMS Devido
Eletr eletrônico(*)	111.136.098	1.191.427.721	1.302.563.819
Relojoeiro	14.955.330	17.320.333	32.275.663
Duas rodas	218.735.602	478.338.430	697.074.032
Termoplástico	12.966.021	117.030.660	129.996.681
Bebidas	42.882.272	5.633.214	48.515.486
Metalúrgico	19.624.409	158.370.434	177.994.843
Mecânico	6.085.801	81.774.475	87.860.276
Madeireiro	121.870	51.329	173.199
Papel e papelão	1.818.777	5.062.078	6.880.855
Químico	73.942.424	471.299.517	545.241.941
Material de limpeza e velas	4.419	2.928	7.347
Vestuário e calçados	1.259.706	3.984.383	5.244.089
Produtos Alimentícios	1.125.187	2.209.025	3.334.212
Editorial e gráfico	466.173	238.313	704.486
Têxtil	0	1.349.353	1.349.353
Mineral não metálico	11.443.700	14.566.084	26.009.784
Mobiliário	179.726	2.124.116	2.303.842
Ótico	2.013.910	18.641.600	20.655.510
Isqueiros, canetas e barbeadores descartáveis	43.493.238	53.158.392	96.651.630
Naval	34.684	741.707	776.391
DIVERSOS	761.102	181.674	942.776
TOTAIS	563.050.449	2.623.505.766	3.186.556.215

OBS.: Tributação efetivada sobre os valores faturados na saída dos produtos.

(*) Inclusive bens de informática.

Fonte: COISE/CGPRO/SAP

SETOR INDUSTRIAIS
MOVIMENTAÇÃO DO ICMS DO POLO INDUSTRIAL DE MANAUS - 2009

(Valores Nominais em R\$ 1,00)

SUBSETORES	ICMS Recolhido	ICMS Restituído	ICMS Devido
Eletroeletrônico(*)	234.147.238	1.054.902.114	1.289.049.352
Relojoeiro	16.566.898	19.200.910	35.767.808
Duas rodas	179.547.379	432.849.832	612.397.211
Termoplástico	15.534.525	141.556.118	157.090.643
Bebidas	24.318.299	5.726.343	30.044.642
Metalúrgico	17.999.140	138.145.192	156.144.332
Mecânico	7.283.320	119.139.612	126.422.932
Madeireiro	98.456	93.116	191.572
Papel e papelão	1.753.732	4.917.934	6.671.666
Químico	64.080.626	565.967.439	630.048.065
Material de limpeza e velas	0	0	0
Vestuário e calçados	912.834	4.216.846	5.129.680
Produtos Alimentícios	507.067	2.237.557	2.744.624
Editorial e gráfico	728.401	345.813	1.074.214
Têxtil	0	1.338.938	1.338.938
Mineral não metálico	11.738.251	14.795.392	26.533.643
Mobiliário	104.409	2.534.887	2.639.296
Ótico	2.139.289	19.802.154	21.941.443
Isqueiros, canetas e barbeadores descartáveis	37.256.778	45.358.984	82.615.762
Naval	398.132	496.238	894.370
DIVERSOS	347.712	32.939	380.651
TOTAIS	615.462.486	2.573.658.358	3.189.120.844

OBS.: Tributação efetivada sobre os valores faturados na saída dos produtos.

(*) Inclusive bens de informática.

Fonte: COISE/CGPRO/SAP

SETOR INDUSTRIAIS
MOVIMENTAÇÃO DO ICMS DO POLO INDUSTRIAL DE MANAUS - 2010

(Valores Nominais em R\$ 1,00)

SUBSETORES	ICMS Recolhido	ICMS Restituído	ICMS Devido
Eletroeletrônico(*)	84.642.407	1.317.130.302	1.401.772.709
Relojoeiro	21.060.791	24.651.891	45.712.682
Duas rodas	246.920.371	527.151.155	774.071.526
Termoplástico	16.890.034	138.895.103	155.785.137
Bebidas	5.203.295	3.758.195	8.961.490
Metalúrgico	21.387.415	175.638.048	197.025.463
Mecânico	5.820.249	168.091.603	173.911.852
Madeireiro	57.256	69.462	126.718
Papel e papelão	1.975.694	5.315.607	7.291.301
Químico	78.123.554	687.878.692	766.002.246
Material de limpeza e velas	14	125	139
Vestuário e calçados	744.322	2.514.637	3.258.959
Produtos Alimentícios	410.475	2.173.079	2.583.554
Editorial e gráfico	666.074	155.569	821.643
Têxtil	0	1.979.131	1.979.131
Mineral não metálico	13.783.747	17.304.792	31.088.539
Mobiliário	116.258	2.930.019	3.046.277
Beneficiamento de borracha	14.690	0	14.690
Ótico	2.579.144	23.873.598	26.452.742
Isqueiros, canetas e barbeadores descartáveis	41.024.531	50.141.086	91.165.617
Naval	618.010	1.891.257	2.509.267
DIVERSOS	302.598	110.483	413.081
TOTAIS	542.340.929	3.151.653.834	3.693.994.763

OBS.: Tributação efetivada sobre os valores faturados na saída dos produtos.

(*) Inclusive bens de informática.

Fonte: COISE/CGPRO/SAP

SETOR INDUSTRIAIS
MOVIMENTAÇÃO DO ICMS DO POLO INDUSTRIAL DE MANAUS - 2011

(Valores Nominais em R\$ 1,00)

SUBSETORES	ICMS Recolhido	ICMS Restituído	ICMS Devido
Eletroeletrônico(*)	133.684.945	1.384.192.949	1.517.877.894
Relojoeiro	20.581.169	24.248.368	44.829.537
Duas rodas	245.126.010	505.361.233	750.487.243
Termoplástico	22.066.504	147.283.989	169.350.493
Bebidas	5.125.657	3.927.649	9.053.306
Metalúrgico	25.805.901	212.194.232	238.000.133
Mecânico	16.348.916	150.248.642	166.597.558
Madeireiro	164.233	38.359	202.592
Papel e papelão	2.129.467	5.521.714	7.651.181
Químico	91.385.736	770.638.212	862.023.948
Material de limpeza e velas	357	3.322	3.679
Vestuário e calçados	644.820	1.414.197	2.059.017
Produtos Alimentícios	785.731	2.813.581	3.599.312
Editorial e gráfico	182.180	173.874	356.054
Têxtil	32.449	2.396.360	2.428.809
Mineral não metálico	14.633.514	17.646.084	32.279.598
Mobiliário	250.080	4.034.852	4.284.932
Beneficiamento de borracha	37.739	5.135	42.874
Ótico	2.587.296	23.949.076	26.536.372
Brinquedos	266.128	14.511.804	14.777.932
Isqueiros, canetas e barbeadores descartáveis	38.398.914	46.009.957	84.408.871
Naval	110.161	3.946.660	4.056.821
DIVERSOS	991.717	1.045.600	2.037.317
TOTAIS	621.339.624	3.321.605.849	3.942.945.473

OBS.: Tributação efetivada sobre os valores faturados na saída dos produtos.

(*) Inclusive bens de informática.

Fonte: COISE/CGPRO/SAP

SETOR INDUSTRIAIS
MOVIMENTAÇÃO DO ICMS DO POLO INDUSTRIAL DE MANAUS - 2012

(Valores Nominais em R\$ 1,00)

SUBSETORES	ICMS Recolhido	ICMS Restituído	ICMS Devido
Eletr eletrônico(*)	154.758.491	1.894.635.218	2.049.393.709
Relojoeiro	31.184.023	36.842.328	68.026.351
Duas rodas	184.049.448	393.843.543	577.892.991
Termoplástico	20.415.031	146.614.270	167.029.301
Bebidas	9.362.364	12.303.975	21.666.339
Metalúrgico	33.492.061	235.594.876	269.086.937
Mecânico	14.226.911	163.315.697	177.542.608
Madeireiro	196.705	107.216	303.921
Papel e papelão	2.929.561	5.132.732	8.062.293
Químico	104.402.198	890.235.439	994.637.637
Material de limpeza e velas	225	2.101	2.326
Vestuário e calçados	750.490	1.620.766	2.371.256
Produtos Alimentícios	578.740	3.144.277	3.723.017
Editorial e gráfico	217.027	823.511	1.040.538
Têxtil	17.524	1.179.142	1.196.666
Mineral não metálico	14.840.807	17.212.962	32.053.769
Mobiliário	166.826	3.586.044	3.752.870
Beneficiamento de borracha	36.123	4.993.804	5.029.927
Ótico	2.753.085	25.483.688	28.236.773
Brinquedos	198.615	35.589.720	35.788.335
Isqueiros, canetas e barbeadores descartáveis	54.192.358	66.229.629	120.421.987
Naval	35.033	5.238.751	5.273.784
DIVERSOS	957.479	1.016.335	1.973.814
TOTAIS	629.761.125	3.944.746.024	4.574.507.149

OBS.: Tributação efetivada sobre os valores faturados na saída dos produtos.

(*) Inclusive bens de informática.

Fonte: COISE/CGPRO/SAP

SETOR INDUSTRIAIS
MOVIMENTAÇÃO DO ICMS DO POLO INDUSTRIAL DE MANAUS - 2013()**

(Valores Nominais em R\$ 1,00)

SUBSETORES	ICMS Recolhido	ICMS Restituído	ICMS Devido
Eletroeletrônico(*)	270.397.981	2.539.554.330	2.809.952.311
Relojoeiro	37.055.722	47.641.617	84.697.339
Duas rodas	210.623.412	447.543.052	658.166.464
Termoplástico	26.111.849	213.371.404	239.483.253
Bebidas	22.690.696	23.880.883	46.571.579
Metalúrgico	37.916.967	244.146.508	282.063.475
Mecânico	9.641.800	351.371.322	361.013.122
Madeireiro	85.356	222.585	307.941
Papel e papelão	3.568.699	6.811.519	10.380.218
Químico	109.326.286	941.183.804	1.050.510.090
Material de limpeza e velas	0	0	0
Vestuário e calçados	351.681	746.817	1.098.498
Produtos Alimentícios	754.124	4.481.184	5.235.308
Editorial e gráfico	214.746	1.754.007	1.968.753
Têxtil	37	2.851.342	2.851.379
Mineral não metálico	15.707.258	16.833.970	32.541.228
Mobiliário	49.640	2.538.422	2.588.062
Beneficiamento de borracha	125.563	12.089.475	12.215.038
Ótico	2.990.208	27.678.606	30.668.814
Brinquedos	69.725	54.840.346	54.910.071
Isqueiros, canetas e barbeadores descartáveis	68.671.273	79.103.421	147.774.694
Naval	59.613	6.538.081	6.597.694
DIVERSOS	3.543.561	1.804.729	5.348.290
TOTAIS	819.956.197	5.026.987.424	5.846.943.621

OBS.: Tributação efetivada sobre os valores faturados na saída dos produtos.

(*) Inclusive bens de informática.

(**) Dados parciais.

Fonte: COISE/CGPRO/SAP

SETOR INDUSTRIAIS
MOVIMENTAÇÃO DO ICMS DO POLO INDUSTRIAL DE MANAUS - 2008

(Valores em US\$ 1,00)

SUBSETORES	ICMS Recolhido	ICMS Restituído	ICMS Devido
Eletroeletrônico(*)	63.091.904	663.808.950	726.900.854
Relojoeiro	8.276.336	9.596.296	17.872.632
Duas rodas	124.234.902	271.331.905	395.566.807
Termoplástico	7.093.084	64.381.725	71.474.809
Bebidas	24.022.363	3.109.560	27.131.922
Metalúrgico	10.980.599	88.395.381	99.375.981
Mecânico	3.280.711	43.232.707	46.513.418
Madeireiro	70.294	29.892	100.186
Papel e papelão	1.002.519	2.800.898	3.803.417
Químico	40.964.036	256.079.043	297.043.079
Material de limpeza e velas	2.496	1.704	4.200
Vestuário e calçados	723.903	2.275.693	2.999.596
Produtos Alimentícios	565.396	1.210.319	1.775.715
Editorial e gráfico	258.056	136.077	394.133
Têxtil	0	761.003	761.003
Mineral não metálico	6.374.713	8.124.952	14.499.666
Mobiliário	100.029	1.164.981	1.265.010
Ótico	1.114.609	10.317.295	11.431.904
Isqueiros, canetas e barbeadores descartáveis	23.988.590	29.319.381	53.307.971
Naval	14.485	346.254	360.739
DIVERSOS	437.152	91.508	528.660
TOTAIS	316.596.177	1.456.515.524	1.773.111.702

OBS.: Tributação efetivada sobre os valores faturados na saída dos produtos.

(*) Inclusive bens de informática.

Fonte: COISE/CGPRO/SAP

SETOR INDUSTRIAIS
MOVIMENTAÇÃO DO ICMS DO POLO INDUSTRIAL DE MANAUS - 2009

(Valores em US\$ 1,00)

SUBSETORES	ICMS Recolhido	ICMS Restituído	ICMS Devido
Eletroeletrônico(*)	115.987.152	544.366.141	660.353.292
Relojoeiro	8.646.467	10.018.402	18.664.868
Duas rodas	93.544.646	222.040.612	315.585.258
Termoplástico	7.865.584	71.522.467	79.388.051
Bebidas	11.757.642	2.921.739	14.679.381
Metalúrgico	9.154.134	70.041.711	79.195.845
Mecânico	3.782.973	63.410.092	67.193.065
Madeireiro	45.711	43.120	88.830
Papel e papelão	917.729	2.521.926	3.439.655
Químico	33.072.573	292.285.534	325.358.108
Material de limpeza e velas	0	0	0
Vestuário e calçados	459.753	2.161.031	2.620.783
Produtos Alimentícios	244.799	1.118.422	1.363.220
Editorial e gráfico	380.630	187.232	567.862
Têxtil	0	683.275	683.275
Mineral não metálico	5.973.535	7.516.702	13.490.237
Mobiliário	52.057	1.285.222	1.337.279
Ótico	1.097.936	10.162.951	11.260.886
Isqueiros, canetas e barbeadores descartáveis	19.143.102	23.286.396	42.429.498
Naval	201.976	261.361	463.337
DIVERSOS	177.290	18.729	196.019
TOTAIS	312.505.689	1.325.853.065	1.638.358.749

OBS.: Tributação efetivada sobre os valores faturados na saída dos produtos.

(*) Inclusive bens de informática.

Fonte: COISE/CGPRO/SAP

SETOR INDUSTRIAIS
MOVIMENTAÇÃO DO ICMS DO POLO INDUSTRIAL DE MANAUS - 2010

(Valores em US\$ 1,00)

SUBSETORES	ICMS Recolhido	ICMS Restituído	ICMS Devido
Eletroeletrônico(*)	48.175.975	753.064.736	801.240.711
Relojoeiro	12.042.830	14.094.035	26.136.865
Duas rodas	140.533.549	299.990.902	440.524.451
Termoplástico	9.607.084	79.086.628	88.693.712
Bebidas	2.960.394	2.133.770	5.094.164
Metalúrgico	12.177.141	99.986.249	112.163.390
Mecânico	3.346.223	96.290.783	99.637.006
Madeireiro	32.571	39.521	72.092
Papel e papelão	1.126.474	3.029.481	4.155.955
Químico	44.582.832	392.548.559	437.131.391
Material de limpeza e velas	8	70	78
Vestuário e calçados	420.126	1.416.050	1.836.176
Produtos Alimentícios	233.100	1.236.382	1.469.481
Editorial e gráfico	374.623	87.754	462.377
Têxtil	0	1.128.988	1.128.988
Mineral não metálico	7.859.340	9.864.961	17.724.301
Mobiliário	66.697	1.675.439	1.742.136
Beneficiamento de borracha	8.502	0	8.502
Ótico	1.468.224	13.590.478	15.058.702
Isqueiros, canetas e barbeadores descartáveis	23.333.183	28.518.330	51.851.513
Naval	349.611	1.104.304	1.453.915
DIVERSOS	172.968	63.520	236.488
TOTAIS	308.871.455	1.798.950.940	2.107.822.394

OBS.: Tributação efetivada sobre os valores faturados na saída dos produtos.

(*) Inclusive bens de informática.

Fonte: COISE/CGPRO/SAP

SETOR INDUSTRIAIS
MOVIMENTAÇÃO DO ICMS DO POLO INDUSTRIAL DE MANAUS - 2011

(Valores em US\$ 1,00)

SUBSETORES	ICMS Recolhido	ICMS Restituído	ICMS Devido
Eletroeletrônico(*)	79.495.914	827.037.333	906.533.247
Relojoeiro	12.335.184	14.528.669	26.863.853
Duas rodas	147.273.733	303.724.153	450.997.886
Termoplástico	13.158.474	88.476.578	101.635.052
Bebidas	3.055.427	2.324.497	5.379.924
Metalúrgico	15.397.351	126.688.253	142.085.604
Mecânico	9.930.235	88.258.597	98.188.832
Madeireiro	97.843	23.244	121.087
Papel e papelão	1.271.463	3.304.505	4.575.968
Químico	54.397.809	457.604.035	512.001.843
Material de limpeza e velas	213	1.983	2.196
Vestuário e calçados	386.913	847.409	1.234.322
Produtos Alimentícios	471.414	1.687.180	2.158.594
Editorial e gráfico	109.151	101.498	210.649
Têxtil	19.245	1.438.862	1.458.107
Mineral não metálico	8.798.384	10.620.151	19.418.535
Mobiliário	150.387	2.424.165	2.574.552
Beneficiamento de borracha	22.992	3.237	26.229
Ótico	1.543.623	14.288.412	15.832.035
Brinquedos	148.816	8.182.306	8.331.122
Isqueiros, canetas e barbeadores descartáveis	22.977.307	27.502.598	50.479.905
Naval	64.315	2.399.750	2.464.066
DIVERSOS	583.420	612.733	1.196.153
TOTAIS	371.689.613	1.982.080.148	2.353.769.761

OBS.: Tributação efetivada sobre os valores faturados na saída dos produtos.

(*) Inclusive bens de informática.

Fonte: COISE/CGPRO/SAP

SETOR INDUSTRIAIS
MOVIMENTAÇÃO DO ICMS DO POLO INDUSTRIAL DE MANAUS - 2012

(Valores em US\$ 1,00)

SUBSETORES	ICMS Recolhido	ICMS Restituído	ICMS Devido
Eletroeletrônico(*)	78.533.673	963.800.061	1.042.333.734
Relojoeiro	15.843.312	18.725.845	34.569.157
Duas rodas	94.915.713	203.056.864	297.972.577
Termoplástico	10.413.732	75.151.015	85.564.747
Bebidas	4.722.580	6.145.463	10.868.043
Metalúrgico	17.042.032	120.827.933	137.869.966
Mecânico	7.264.332	82.556.844	89.821.176
Madeireiro	102.100	53.395	155.495
Papel e papelão	1.492.409	2.614.938	4.107.348
Químico	53.338.826	453.966.503	507.305.329
Material de limpeza e velas	127	1.184	1.311
Vestuário e calçados	390.946	842.311	1.233.257
Produtos Alimentícios	297.208	1.612.100	1.909.308
Editorial e gráfico	112.995	410.245	523.240
Têxtil	8.631	605.480	614.111
Mineral não metálico	7.562.406	8.781.298	16.343.704
Mobiliário	85.895	1.845.952	1.931.847
Beneficiamento de borracha	18.599	2.467.386	2.485.985
Ótico	1.406.396	13.018.178	14.424.574
Brinquedos	101.983	17.883.602	17.985.585
Isqueiros, canetas e barbeadores descartáveis	27.578.745	33.708.881	61.287.626
Naval	17.532	2.722.644	2.740.176
DIVERSOS	492.179	524.045	1.016.224
TOTAIS	321.742.351	2.011.322.167	2.333.064.520

OBS.: Tributação efetivada sobre os valores faturados na saída dos produtos.

(*) Inclusive bens de informática.

Fonte: COISE/CGPRO/SAP

SETOR INDUSTRIAIS
MOVIMENTAÇÃO DO ICMS DO POLO INDUSTRIAL DE MANAUS - 2013()**

(Valores em US\$ 1,00)

SUBSETORES	ICMS Recolhido	ICMS Restituído	ICMS Devido
Eletroeletrônico(*)	125.076.197	1.174.628.886	1.299.705.083
Relojoeiro	17.162.637	21.998.549	39.161.187
Duas rodas	98.345.683	208.814.234	307.159.917
Termoplástico	12.189.517	98.612.526	110.802.044
Bebidas	10.510.415	11.032.898	21.543.313
Metalúrgico	17.624.677	113.154.665	130.779.342
Mecânico	4.544.625	161.061.484	165.606.109
Madeireiro	40.655	104.476	145.131
Papel e papelão	1.673.418	3.163.516	4.836.934
Químico	50.584.732	435.123.200	485.707.932
Material de limpeza e velas	0	0	0
Vestuário e calçados	162.340	337.473	499.813
Produtos Alimentícios	348.824	2.058.872	2.407.697
Editorial e gráfico	98.818	820.534	919.351
Têxtil	18	1.307.689	1.307.707
Mineral não metálico	7.286.605	7.826.374	15.112.978
Mobiliário	23.728	1.180.176	1.203.904
Beneficiamento de borracha	57.714	5.583.038	5.640.752
Ótico	1.388.643	12.853.854	14.242.497
Brinquedos	32.391	25.105.269	25.137.660
Isqueiros, canetas e barbeadores descartáveis	31.722.943	36.692.239	68.415.182
Naval	27.559	3.049.736	3.077.295
DIVERSOS	1.723.539	811.783	2.535.322
TOTAIS	380.625.678	2.325.321.471	2.705.947.150

OBS.: Tributação efetivada sobre os valores faturados na saída dos produtos.

(*) Inclusive bens de informática.

(**) Dados parciais.

Fonte: COISE/CGPRO/SAP