



Ministério do
Desenvolvimento, Indústria
e Comércio Exterior

GOVERNO FEDERAL
BRASIL
PAIS RICO E PAIS SEM POBREZA

INDICADORES DE DESEMPENHO DO POLO INDUSTRIAL DE MANAUS

SUFRAMA

2008 - 2013

Atualizado em: 04/09/2013

Elaboração: COISE/CGPRO/SAP



SUMÁRIO

Página

1. ÍNDICES UTILIZADOS PARA APURAÇÃO DOS INDICADORES INDUSTRIAIS	3
2. PRINCIPAIS CUSTOS DE PRODUÇÃO x FATURAMENTO E RECEITA TOTAL EM R\$ E US\$	4
3. IMPORTAÇÃO DE INSUMOS DO PIM EM R\$ E US\$	5
4. EXPORTAÇÃO DE PRODUTOS DO PIM EM R\$ E US\$	6
5. GRÁFICO 1 - IMPORTAÇÃO E EXPORTAÇÃO	7
6. BALANÇA COMERCIAL	8
7. AQUISIÇÃO DE INSUMOS DO PIM - MÊS/MÊS DE 2008 A 2013 EM R\$ E US\$	9
8. FATURAMENTO DO PIM - MÊS/MÊS DE 2008 A 2013 EM R\$ E US\$	10
9. GRÁFICO 2 - AQUISIÇÃO DE INSUMOS DE PRODUÇÃO E FATURAMENTO 2008 A 2013 EM R\$ E US\$	11
10. RECEITA DO POLO INDUSTRIAL DE MANAUS - MÊS/MÊS DE 2008 A 2013 EM R\$ E US\$	12
11. INVESTIMENTOS REALIZADOS PELAS EMPRESAS DO PIM, POR SUBSETORES DE ATIVIDADE	13
12. AQUISIÇÃO DE INSUMOS E FATURAMENTO DO PIM - 2008 A 2013 EM R\$ E US\$	14
13. GRÁFICO 3 - AQUISIÇÃO DE INSUMOS DE PRODUÇÃO 2008 A 2013 EM R\$ E US\$	15
14. AQUISIÇÃO DE INSUMOS E FATURAMENTO POR SUBSETOR - 2008 A 2013 EM R\$ E US\$	16
15. FATURAMENTO POR SUBSETORES DE ATIVIDADES (EM R\$ E US\$)	27
16. GRÁFICO 4 - PARTICIPAÇÃO DOS SUBSETORES DE ATIVIDADES NO FATURAMENTO DO PIM	29
17. FATURAMENTO MENSAL DOS SUBSETORES	30
18. CAPA 2 - PRINCIPAIS PRODUTOS , INSUMOS E PRODUTOS EXPORTADOS	43
19. PRODUÇÃO, VENDA E FATURAMENTO DOS PRINCIPAIS PRODUTOS (2012 E 2013)	44
20. PRODUÇÃO MENSAL DOS PRINCIPAIS PRODUTOS POR GRUPO	48
21. PRODUÇÃO, VENDA E FATURAMENTO DOS PRINCIPAIS COMPONENTES E INSUMOS(2012 A 2013)	65
22. PRINCIPAIS PRODUTOS PRODUZIDOS E EXPORTADOS	67
23. CAPA 3 - MÃO-DE-OBRA	70
24. SALÁRIOS, ENCARGOS E BENEFÍCIOS SOCIAIS X MÃO-DE-OBRA OCUPADA - 2008 EM R\$ E US\$	71
25. PARTICIPAÇÃO DOS DISPÊNDIOS COM MÃO-DE-OBRA NO FATURAMENTO DO PIM - 2008 A 2013	83
26. SALÁRIOS X MÃO-DE-OBRA OCUPADA - 2008 EM R\$ E US\$	84
27. MOVIMENTAÇÃO DA MÃO-DE-OBRA DO PIM - 2008 A 2013	96
28. EVOLUÇÃO POR TIPO DE MÃO-DE-OBRA EMPREGADA - 2008/2013	97
29. EVOLUÇÃO DA MÃO-DE-OBRA DO PIM MÊS/MÊS DE 2008 A 2013	99
30. GRÁFICO 5 - COMPARATIVO DA EVOLUÇÃO DA MÃO-DE-OBRA DO POLO INDUSTRIAL DE MANAUS	100
31. EVOLUÇÃO DA MÃO-DE-OBRA POR SUBSETORES DE ATIVIDADES	101
32. CRESCIMENTO DA MÃO-DE-OBRA DO PIM POR SUBSETORES DE ATIVIDADES	102
33. EVOLUÇÃO DA MÃO-DE-OBRA - POR FAIXA SALARIAL	103
34. CAPA 4 - DADOS ICM'S	104
35. MOVIMENTAÇÃO DO ICMS POR SUBSETORES DE ATIVIDADE - 2008 A 2013 EM R\$ E US\$	105

SETOR INDUSTRIAL
ÍNDICES UTILIZADOS PARA APURAÇÃO DOS INDICADORES INDUSTRIAIS

MESES	ÍNDICE GERAL DE PREÇOS DO MERCADO - IGP-M (NÚMERO ÍNDICE MENSAIS)		DÓLAR COMERCIAL VENDA (PTAX) (COTAÇÕES MÉDIAS MENSAIS)	
	2012	2013	2012	2013
JANEIRO	474,429	511,977	1,7897	2,0310
FEVEREIRO	474,138	513,467	1,7184	1,9733
MARÇO	476,166	514,526	1,7953	1,9828
ABRIL	480,229	515,276	1,8548	2,0022
MAIO	485,140	515,299	1,9860	2,0348
JUNHO	488,342	519,153	2,0492	2,1730
JULHO	494,891	520,508	2,0287	2,2522

OBSERVAÇÃO: DADOS FORNECIDOS PELA FUNDAÇÃO GETÚLIO VARGAS - FGVDADOS

FONTE: COISE/CGPRO/SAP

SETOR INDUSTRIAL
PRINCIPAIS CUSTOS DE PRODUÇÃO x FATURAMENTO E RECEITA TOTAL

(Valores Nominais em R\$ 1,00)

ANO	SALÁRIOS (A)	ENCARGOS E BENEF. SOCIAIS (B)	ICMS RECOLHIDO (*) (C)	AQUISIÇÃO DE INSUMOS (D)	TOTAL (A+B+C+D) (E)	FATURAMENTO (F)	% (E/F)	RECEITA TOTAL (G)	% (E/G)
2008	1.521.092.801	1.675.355.482	563.050.449	29.819.019.307	33.578.518.039	54.239.359.930	61,91	60.751.494.739	55,27
2009	1.430.330.070	1.543.541.513	615.462.486	23.125.759.220	26.715.093.289	50.527.746.631	52,87	55.425.788.612	48,20
2010	1.620.147.074	1.836.074.395	542.340.929	30.576.244.973	34.574.807.371	61.800.474.674	55,95	68.265.095.208	50,65
2011	2.062.476.575	2.285.609.185	621.339.624	33.858.540.911	38.827.966.295	69.035.865.410	56,24	73.834.168.696	52,59
2012	2.252.763.469	2.542.698.216	629.545.848	35.944.385.346	41.369.392.879	73.522.021.646	56,27	78.424.898.102	52,75
2013(**)	1.364.715.512	1.499.491.905	452.845.330	22.830.853.807	26.147.906.554	43.871.455.570	59,60	47.125.737.554	55,49

(Valores em US\$ 1,00)

ANO	SALÁRIOS (A)	ENCARGOS E BENEF. SOCIAIS (B)	ICMS RECOLHIDO (*) (C)	AQUISIÇÃO DE INSUMOS (D)	TOTAL (A+B+C+D) (E)	FATURAMENTO (F)	% (E/F)	RECEITA TOTAL (G)	% (E/G)
2008	840.419.212	926.758.078	316.596.177	16.473.428.665	18.557.202.132	30.100.335.960	61,65	33.628.128.978	55,18
2009	727.504.483	786.265.947	312.505.688	11.825.756.778	13.652.032.896	25.953.706.353	52,60	28.448.531.083	47,99
2010	922.367.900	1.046.405.189	308.871.458	17.403.930.724	19.681.575.271	35.214.706.187	55,89	38.915.867.598	50,57
2011	1.231.302.777	1.364.482.325	371.689.613	20.293.760.488	23.261.235.203	41.236.672.199	56,41	44.109.647.521	52,74
2012	1.154.665.845	1.303.469.353	321.621.286	18.397.548.342	21.177.304.826	37.554.510.629	56,39	40.051.386.480	52,88
2013(**)	662.323.325	727.795.184	219.705.970	11.029.106.435	12.638.930.914	21.268.034.636	59,43	22.841.454.608	55,33

FONTE: COISE/CGPRO/SAP

(*) Tributação efetivada sobre os valores faturados na saída dos produtos

() Até Julho - Dados Parciais**

SETOR INDUSTRIAL

IMPORTAÇÃO DE INSUMOS DO POLO INDUSTRIAL DE MANAUS

(Valores Nominais em R\$ 1,00)

MESES	IMPORTAÇÃO					
	2008	2009	2010	2011	2012	2013(*)
JANEIRO	1.102.483.817	1.236.900.688	878.067.155	1.436.200.295	1.418.480.281	1.758.860.024
FEVEREIRO	1.047.693.067	907.160.844	1.236.558.145	1.464.929.457	1.380.373.887	1.612.752.870
MARÇO	1.022.743.726	1.044.754.309	1.533.839.797	1.418.477.862	1.735.492.618	1.860.023.768
ABRIL	1.140.280.892	934.587.451	1.427.817.940	1.580.985.020	1.725.977.702	2.009.559.004
MAIO	1.227.614.288	853.598.252	1.546.189.217	1.745.189.348	1.980.568.241	2.104.754.373
JUNHO	1.141.198.531	809.379.860	1.521.174.813	1.482.021.171	1.813.777.978	2.223.353.614
JULHO	1.452.372.432	1.057.369.757	1.774.645.334	1.744.314.554	1.962.164.435	2.743.410.112
SUB-TOTAL	8.134.386.753	6.843.751.161	9.918.292.401	10.872.117.707	12.016.835.142	14.312.713.765
CRESC. PERÍODO	0,00 %	-15,87 %	44,92 %	9,62 %	10,53 %	19,11 %
AGOSTO	1.162.148.764	1.039.461.221	1.875.676.108	1.751.967.195	2.077.608.714	-
SETEMBRO	1.585.339.015	1.018.970.918	1.774.904.751	1.522.666.874	2.038.007.735	-
OUTUBRO	1.963.139.714	1.279.087.347	1.658.348.267	1.938.018.942	2.410.317.617	-
NOVEMBRO	1.689.191.055	1.347.310.840	1.521.627.913	1.631.640.437	2.019.600.396	-
DEZEMBRO	1.067.972.770	922.181.030	1.143.642.495	1.022.000.594	1.221.131.261	-
TOTAIS	15.602.178.071	12.450.762.517	17.892.491.935	18.738.411.749	21.783.500.865	14.312.713.765

(Valores em US\$ 1,00)

MESES	IMPORTAÇÃO					
	2008	2009	2010	2011	2012	2013(*)
JANEIRO	621.362.688	536.058.199	493.296.154	857.484.205	792.579.919	866.006.905
FEVEREIRO	606.409.138	392.251.846	671.312.782	878.255.070	803.290.204	817.287.219
MARÇO	598.936.359	451.531.813	858.909.059	854.968.273	966.686.692	938.079.367
ABRIL	675.161.876	423.676.255	812.830.434	996.586.624	930.546.529	1.003.675.459
MAIO	739.303.998	414.187.128	852.740.579	1.081.617.197	997.264.975	1.034.378.992
JUNHO	704.922.189	413.455.180	842.056.359	933.850.769	885.115.156	1.023.172.395
JULHO	912.638.200	547.066.306	1.002.851.116	1.115.361.950	967.202.857	1.218.102.350
SUB-TOTAL	4.858.734.448	3.178.226.727	5.533.996.483	6.718.124.088	6.342.686.332	6.900.702.687
CRESC. PERÍODO	0,00 %	-34,59 %	74,12 %	21,40 %	-5,59 %	8,80 %
AGOSTO	720.801.814	563.332.550	1.066.027.910	1.097.036.440	1.024.259.867	-
SETEMBRO	880.939.662	559.935.662	1.032.701.897	870.194.807	1.004.885.230	-
OUTUBRO	903.465.283	735.784.254	985.059.856	1.093.319.949	1.187.465.571	-
NOVEMBRO	745.351.919	780.506.801	888.126.956	911.276.424	976.690.394	-
DEZEMBRO	446.029.389	526.870.268	675.352.837	556.372.472	587.703.947	-
TOTAIS	8.555.322.515	6.344.656.262	10.181.265.939	11.246.324.180	11.123.691.341	6.900.702.687

(*) Até Julho - Dados Parciais

Fonte: COISE/CGPRO/SAP

SETOR INDUSTRIAL
EXPORTAÇÃO DE PRODUTOS DO POLO INDUSTRIAL DE MANAUS

(Valores Nominais em R\$ 1,00)

MESES	EXPORTAÇÃO					
	2008	2009	2010	2011	2012	2013(*)
JANEIRO	164.575.428	132.476.767	121.318.144	111.987.772	105.891.647	142.574.849
FEVEREIRO	131.149.440	151.614.640	149.596.562	108.137.194	87.196.602	118.774.662
MARÇO	121.919.596	173.656.521	177.611.331	127.915.376	122.160.395	138.881.562
ABRIL	174.376.740	115.436.040	164.698.028	76.909.561	126.075.119	170.006.066
MAIO	175.468.472	125.616.279	165.772.309	91.021.585	154.294.080	140.659.569
JUNHO	186.665.828	113.294.904	155.468.475	138.827.526	134.030.898	114.325.781
JULHO	163.549.265	148.673.843	193.900.529	99.836.174	139.527.348	148.738.128
SUB-TOTAL	1.117.704.769	960.768.994	1.128.365.378	754.635.188	869.176.089	973.960.617
CRESC. PERÍODO	0,00 %	-14,04 %	17,44 %	-33,12 %	15,18 %	12,06 %
AGOSTO	173.240.211	117.752.045	164.211.137	117.267.571	178.171.207	-
SETEMBRO	223.446.713	149.825.930	137.482.192	125.084.100	158.515.079	-
OUTUBRO	266.867.270	145.973.578	137.110.530	157.503.872	176.031.496	-
NOVEMBRO	232.947.195	180.313.516	144.079.467	129.598.365	193.664.441	-
DEZEMBRO	162.168.707	134.374.666	116.830.804	127.652.444	136.874.118	-
TOTAIS	2.176.374.865	1.689.008.729	1.828.079.508	1.411.741.540	1.712.432.430	973.960.617

(Valores em US\$ 1,00)

MESES	EXPORTAÇÃO					
	2008	2009	2010	2011	2012	2013(*)
JANEIRO	92.755.130	57.413.871	68.156.261	66.862.363	59.167.261	70.199.335
FEVEREIRO	75.909.845	65.557.418	81.214.203	64.830.452	50.742.902	60.190.879
MARÇO	71.398.217	75.052.520	99.457.571	77.099.256	68.044.558	70.043.152
ABRIL	103.248.706	52.330.586	93.759.551	48.480.560	67.972.352	84.909.632
MAIO	105.672.070	60.952.147	91.425.275	56.412.510	77.690.876	69.126.975
JUNHO	115.304.113	57.874.389	86.060.601	87.477.962	65.406.450	52.611.956
JULHO	102.770.683	76.921.483	109.573.084	63.837.953	68.776.728	66.041.261
SUB-TOTAL	667.058.764	446.102.414	629.646.546	465.001.056	457.801.127	473.123.190
CRESC. PERÍODO	0,00 %	-33,12 %	41,14 %	-26,15 %	-1,55 %	3,35 %
AGOSTO	107.449.117	63.815.329	93.328.296	73.429.913	87.838.300	-
SETEMBRO	124.164.655	82.330.987	79.991.966	71.484.798	78.159.400	-
OUTUBRO	122.816.177	83.970.075	81.443.736	88.854.717	86.723.567	-
NOVEMBRO	102.787.449	104.456.909	84.094.710	72.381.103	93.657.240	-
DEZEMBRO	67.728.327	76.772.362	68.991.853	69.493.410	65.874.539	-
TOTAIS	1.192.004.489	857.448.076	1.037.497.107	840.644.997	870.054.173	473.123.190

(*) Até Julho - Dados Parciais

Fonte: COISE/CGPRO/SAP

EXPORTAÇÃO X IMPORTAÇÃO DO POLO INDUSTRIAL DE MANAUS - (JAN A JUL)

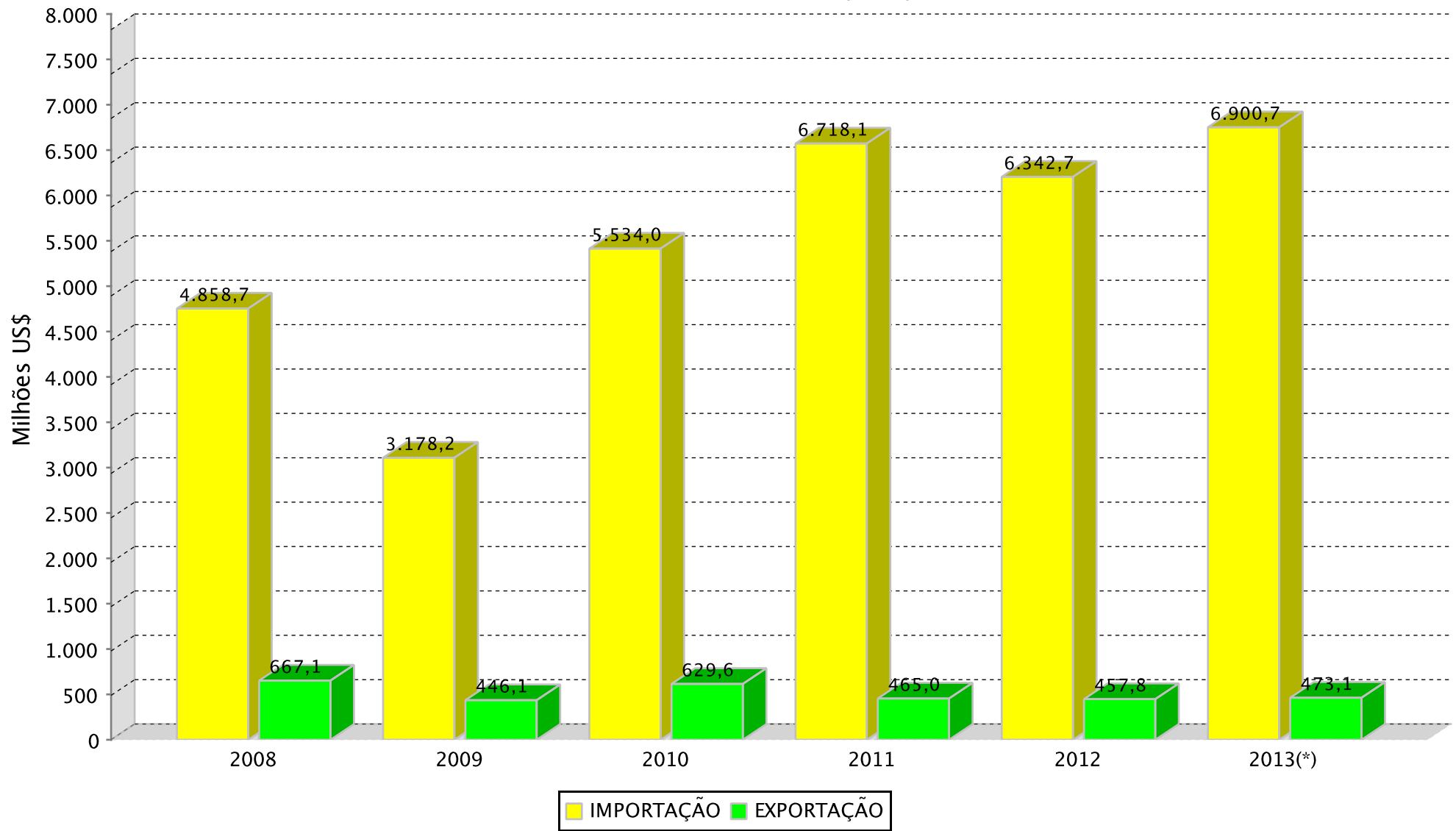

(*) Dados Parciais

SETOR INDUSTRIAL
BALANÇA COMERCIAL DO POLO INDUSTRIAL DE MANAUS - PIM

(Valores Nominais em R\$ 1.000,00)

ANOS	MERCADO EXTERNO		SALDO (C=A-B)	MERCADO INTERNO		SALDO (F=D-E)	SALDO FINAL (G=C+F)
	EXPORTAÇÃO (A)	IMPORTAÇÃO (B)		EXPORTAÇÃO (D)	IMPORTAÇÃO (E)		
2008	2.176.375	15.602.178	-13.425.803	52.062.985	14.216.841	37.846.144	24.420.341
2009	1.689.009	12.450.763	-10.761.754	48.838.738	10.674.997	38.163.741	27.401.987
2010	1.828.080	17.892.492	-16.064.412	59.972.395	12.683.753	47.288.642	31.224.230
2011	1.411.742	18.738.412	-17.326.670	67.624.124	15.120.129	52.503.995	35.177.325
2012	1.712.432	21.783.501	-20.071.069	71.809.589	14.160.884	57.648.705	37.577.636
2013(*)	973.961	14.312.714	-13.338.753	42.897.495	8.518.140	34.379.355	21.040.602

(Valores em US\$ 1.000,00)

ANOS	MERCADO EXTERNO		SALDO (C=A-B)	MERCADO INTERNO		SALDO (F=D-E)	SALDO FINAL (G=C+F)
	EXPORTAÇÃO (A)	IMPORTAÇÃO (B)		EXPORTAÇÃO (D)	IMPORTAÇÃO (E)		
2008	1.192.004	8.555.323	-7.363.319	28.908.331	7.918.106	20.990.225	13.626.906
2009	857.448	6.344.656	-5.487.208	25.096.258	5.481.101	19.615.157	14.127.949
2010	1.037.497	10.181.266	-9.143.769	34.177.209	7.222.665	26.954.544	17.810.775
2011	840.645	11.246.324	-10.405.679	40.396.027	9.047.436	31.348.591	20.942.912
2012	870.054	11.123.691	-10.253.637	36.684.456	7.273.857	29.410.599	19.156.962
2013(*)	473.123	6.900.703	-6.427.580	20.794.911	4.128.404	16.666.507	10.238.927

(*) Até Julho - Dados Parciais

FONTE: COISE/CGPRO/SAP

SETOR INDUSTRIAL
AQUISIÇÃO DE INSUMOS DO POLO INDUSTRIAL DE MANAUS - PIM

(Valores Nominais em R\$ 1,00)

MESES	ANOS					
	2008	2009	2010	2011	2012	2013(*)
JANEIRO	2.509.901.895	1.932.521.580	1.757.417.959	2.637.565.990	2.632.018.012	3.039.874.496
FEVEREIRO	2.125.847.630	1.565.387.855	2.078.937.799	2.603.079.687	2.506.367.977	2.687.292.598
MARÇO	2.178.333.033	1.899.492.622	2.567.074.358	2.740.704.563	2.960.853.354	3.020.183.842
ABRIL	2.296.045.583	1.737.626.073	2.461.339.330	2.800.167.046	2.794.784.545	3.310.935.022
MAIO	2.352.847.861	1.742.199.771	2.652.695.504	3.014.404.602	3.183.767.962	3.271.382.454
JUNHO	2.284.940.451	1.649.604.176	2.508.559.188	2.632.565.560	3.019.753.278	3.422.208.715
JULHO	2.611.964.629	1.978.856.551	2.889.113.264	3.077.925.519	2.992.741.374	4.078.976.680
SUB-TOTAL	16.359.881.082	12.505.688.628	16.915.137.402	19.506.412.967	20.090.286.502	22.830.853.807
CRESC. PERÍODO	0,00 %	-23,56 %	35,26 %	15,32 %	2,99 %	13,64 %
AGOSTO	2.395.087.789	2.048.103.511	3.050.397.748	3.003.907.484	3.611.712.147	-
SETEMBRO	2.958.568.985	2.097.928.761	2.953.430.660	2.842.075.096	3.208.319.501	-
OUTUBRO	3.300.215.048	2.351.699.407	2.862.849.548	3.333.336.935	3.709.560.849	-
NOVEMBRO	2.895.606.163	2.511.715.382	2.743.817.924	3.151.511.705	3.345.304.284	-
DEZEMBRO	1.909.660.240	1.610.623.531	2.050.611.691	2.021.296.724	1.979.202.063	-
TOTAIS	29.819.019.307	23.125.759.220	30.576.244.973	33.858.540.911	35.944.385.346	22.830.853.807

(Valores em US\$ 1,00)

MESES	ANOS					
	2008	2009	2010	2011	2012	2013(*)
JANEIRO	1.414.587.102	837.532.105	987.313.460	1.574.760.278	1.470.647.601	1.496.737.812
FEVEREIRO	1.230.449.517	676.865.938	1.128.630.727	1.560.599.333	1.458.547.473	1.361.826.685
MARÇO	1.275.669.380	820.940.713	1.437.492.641	1.651.922.466	1.649.224.839	1.523.191.367
ABRIL	1.359.491.730	787.717.518	1.401.195.110	1.765.107.820	1.506.784.853	1.653.648.498
MAIO	1.416.951.437	845.358.713	1.462.991.123	1.868.239.605	1.603.105.721	1.607.716.952
JUNHO	1.411.415.437	842.666.620	1.388.629.498	1.658.831.481	1.473.625.453	1.574.877.457
JULHO	1.641.299.880	1.023.828.927	1.632.636.338	1.968.108.907	1.475.201.545	1.811.107.664
SUB-TOTAL	9.749.864.483	5.834.910.534	9.438.888.897	12.047.569.890	10.637.137.485	11.029.106.435
CRESC. PERÍODO	0,00 %	-40,15 %	61,77 %	27,64 %	-11,71 %	3,68 %
AGOSTO	1.485.510.010	1.109.962.883	1.733.673.059	1.880.968.994	1.780.571.952	-
SETEMBRO	1.644.014.773	1.152.834.796	1.718.409.647	1.624.228.538	1.581.933.584	-
OUTUBRO	1.518.806.686	1.352.795.333	1.700.534.332	1.880.478.921	1.827.549.931	-
NOVEMBRO	1.277.679.991	1.455.054.676	1.601.481.307	1.760.129.408	1.617.808.436	-
DEZEMBRO	797.552.723	920.198.555	1.210.943.481	1.100.384.737	952.546.955	-
TOTAIS	16.473.428.666	11.825.756.777	17.403.930.723	20.293.760.488	18.397.548.343	11.029.106.435

(*) Até Julho - Dados Parciais

Fonte: COISE/CGPRO/SAP

SETOR INDUSTRIAL
FATURAMENTO DO POLO INDUSTRIAL DE MANAUS - PIM

(Valores Nominais em R\$ 1,00)

MESES	ANOS					
	2008	2009	2010	2011	2012	2013
JANEIRO	3.942.517.155	3.222.757.957	4.153.673.083	4.755.403.107	4.948.492.969	5.350.388.099
FEVEREIRO	3.893.378.697	3.252.649.131	4.107.623.621	5.106.172.160	5.049.868.074	5.695.306.768
MARÇO	4.279.591.718	4.045.878.933	5.165.941.926	5.824.151.491	6.096.551.339	6.347.982.933
ABRIL	4.478.227.965	3.888.092.976	5.074.810.224	5.295.369.892	5.347.417.793	6.686.275.005
MAIO	4.391.049.850	4.129.472.501	5.346.882.798	5.869.812.713	6.016.577.754	6.569.512.265
JUNHO	4.574.183.591	3.944.271.182	4.818.872.901	5.448.687.605	5.944.621.646	6.625.586.648
JULHO	4.474.187.189	4.175.565.353	4.769.769.038	5.312.122.199	5.856.224.853	6.596.403.852
SUB-TOTAL	30.033.136.165	26.658.688.033	33.437.573.591	37.611.719.167	39.259.754.428	43.871.455.570
CRESC. PERÍODO	0,00	-11,24 %	25,43 %	12,48 %	4,38 %	11,75 %
AGOSTO	4.903.138.543	4.531.440.101	5.302.065.884	6.301.444.898	7.404.126.987	-
SETEMBRO	5.328.431.811	4.795.379.272	5.644.535.960	6.178.365.053	6.841.396.239	-
OUTUBRO	5.514.784.052	5.264.162.944	5.986.771.018	6.544.908.086	7.031.268.945	-
NOVEMBRO	4.766.275.908	5.080.656.226	6.640.183.178	7.135.101.597	7.585.193.604	-
DEZEMBRO	3.693.593.451	4.197.420.055	4.789.345.043	5.264.326.609	5.400.281.443	-
TOTAIS	54.239.359.930	50.527.746.631	61.800.474.674	69.035.865.410	73.522.021.646	43.871.455.570

(Valores em US\$ 1,00)

MESES	ANOS					
	2008	2009	2010	2011	2012	2013
JANEIRO	2.222.012.712	1.396.705.364	2.333.524.204	2.839.216.136	2.764.984.617	2.634.361.447
FEVEREIRO	2.253.503.905	1.406.429.338	2.229.980.250	3.061.254.293	2.938.703.488	2.886.183.940
MARÇO	2.506.202.693	1.748.586.279	2.892.788.625	3.510.428.239	3.395.839.881	3.201.524.578
ABRIL	2.651.564.903	1.762.588.048	2.888.995.915	3.337.979.004	2.883.015.847	3.339.464.092
MAIO	2.644.414.243	2.003.722.889	2.948.865.430	3.637.937.845	3.029.495.344	3.228.578.860
JUNHO	2.825.488.660	2.014.850.420	2.667.518.905	3.433.325.523	2.900.947.514	3.049.050.459
JULHO	2.811.478.691	2.160.371.147	2.695.393.896	3.396.714.751	2.886.688.447	2.928.871.260
SUB-TOTAL	17.914.665.807	12.493.253.485	18.657.067.225	23.216.855.791	20.799.675.138	21.268.034.636
CRESC. PERÍODO	0,00	-30,26 %	49,34 %	24,44 %	-10,41 %	2,25 %
AGOSTO	3.041.083.262	2.455.798.884	3.013.393.512	3.945.801.439	3.650.230.224	-
SETEMBRO	2.960.897.872	2.635.113.349	3.284.189.190	3.530.897.847	3.373.303.209	-
OUTUBRO	2.537.983.364	3.028.165.522	3.556.145.541	3.692.264.519	3.464.020.566	-
NOVEMBRO	2.103.108.992	2.943.260.472	3.875.668.697	3.984.977.156	3.668.243.352	-
DEZEMBRO	1.542.596.663	2.398.114.640	2.828.242.024	2.865.875.447	2.599.038.138	-
TOTAIS	30.100.335.960	25.953.706.352	35.214.706.189	41.236.672.199	37.554.510.627	21.268.034.636

(*) Até Julho - Dados Parciais

FONTE: COISE/CGPRO/SAP.

AQUISIÇÃO DE INSUMOS DE PRODUÇÃO E FATURAMENTO DO POLO
INDUSTRIAL DE MANAUS – (JAN A JUL)

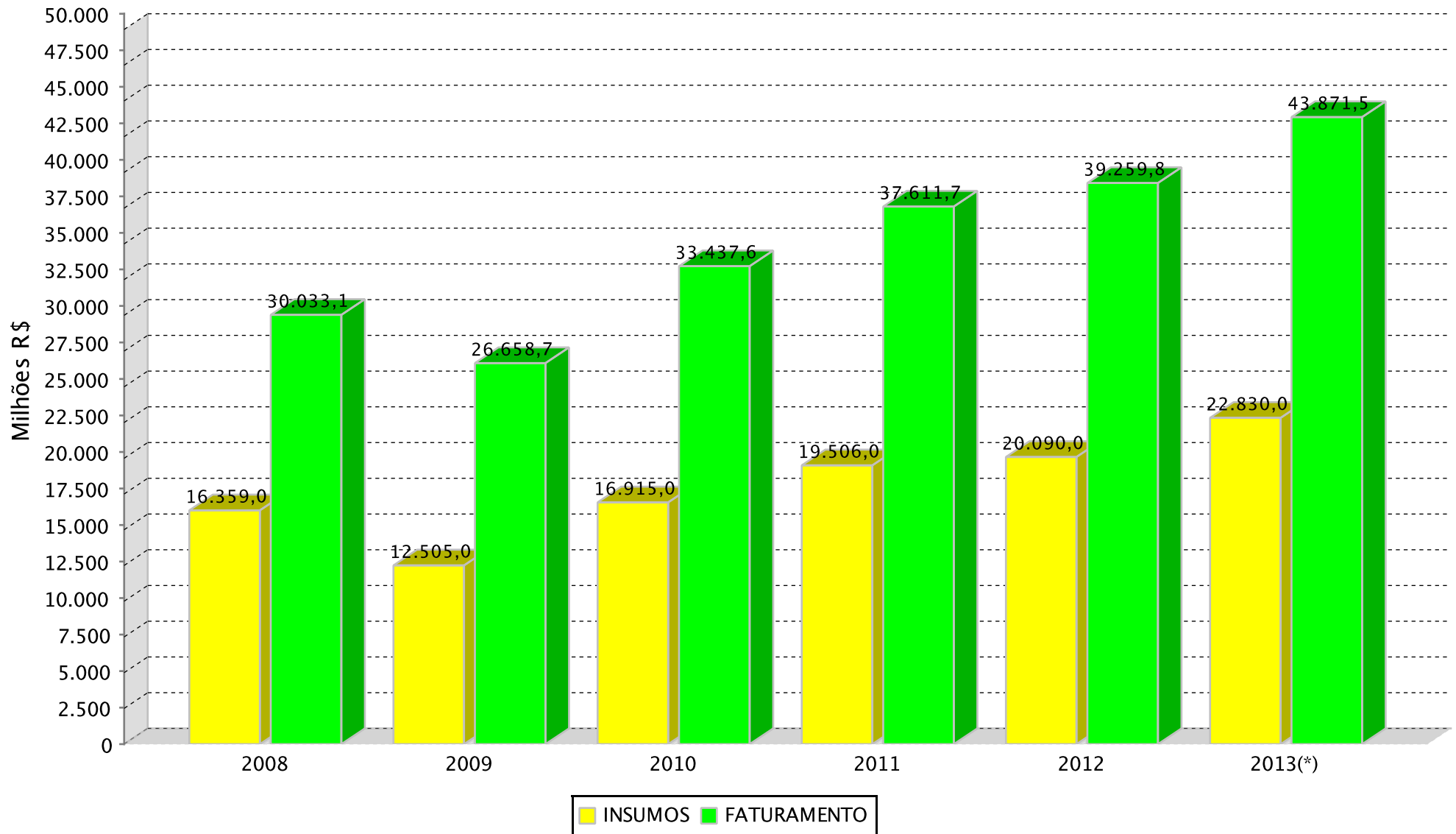

(*)Dados parciais.

SETOR INDUSTRIAL
RECEITA DO POLO INDUSTRIAL DE MANAUS - PIM (*)

(Valores Nominais em R\$ 1,00)

MESES	ANOS					
	2008	2009	2010	2011	2012	2013
JANEIRO	4.274.168.045	3.674.035.205	4.477.677.367	5.087.869.058	5.271.323.202	5.747.278.698
FEVEREIRO	4.429.029.417	3.473.858.257	4.427.447.004	5.396.028.698	5.342.131.073	6.104.374.014
MARÇO	4.818.697.917	4.472.396.811	5.624.711.778	6.070.818.788	6.412.726.690	6.856.679.243
ABRIL	4.909.215.412	4.266.729.475	5.568.067.738	6.347.279.704	5.748.235.832	7.098.531.193
MAIO	4.925.608.941	4.722.944.616	5.652.452.270	6.171.943.936	6.415.600.265	7.069.156.235
JUNHO	5.018.638.670	4.297.874.105	5.686.456.724	5.712.944.250	6.253.892.953	7.019.538.152
JULHO	4.831.138.464	4.601.418.728	5.123.821.532	5.581.782.869	6.421.598.470	7.230.180.019
SUB-TOTAL	33.206.496.866	29.509.257.197	36.560.634.413	40.368.667.303	41.865.508.485	47.125.737.554
CRESC. PERÍODO	0,00	-11,13 %	23,90 %	10,42 %	3,71 %	12,56 %
AGOSTO	5.326.835.436	4.878.756.518	5.654.766.403	6.619.353.969	7.940.095.185	-
SETEMBRO	6.077.533.012	5.100.577.929	6.104.548.270	6.554.114.018	7.132.197.422	-
OUTUBRO	6.447.127.251	5.739.831.930	6.400.589.231	6.946.872.412	7.694.751.124	-
NOVEMBRO	5.436.708.960	5.570.293.980	7.215.725.477	7.654.663.690	7.953.841.270	-
DEZEMBRO	4.256.793.214	4.627.071.058	6.328.831.414	5.690.497.304	5.838.504.616	-
TOTAIS	60.751.494.739	55.425.788.612	68.265.095.208	73.834.168.696	78.424.898.102	47.125.737.554

(Valores em US\$ 1,00)

MESES	ANOS					
	2008	2009	2010	2011	2012	2013
JANEIRO	2.408.931.999	1.592.283.611	2.515.549.083	3.037.715.122	2.945.366.934	2.829.777.793
FEVEREIRO	2.563.540.787	1.502.079.066	2.403.608.580	3.235.029.195	3.108.782.049	3.093.485.032
MARÇO	2.821.912.577	1.932.922.816	3.149.687.411	3.659.103.603	3.571.952.704	3.458.079.102
ABRIL	2.906.753.160	1.934.235.221	3.169.798.325	4.001.058.815	3.099.113.560	3.545.365.694
MAIO	2.966.340.826	2.291.690.337	3.117.390.398	3.825.189.920	3.230.413.024	3.474.128.285
JUNHO	3.100.030.064	2.195.481.255	3.147.775.657	3.599.838.847	3.051.870.463	3.230.344.295
JULHO	3.035.778.851	2.380.700.915	2.895.468.768	3.569.143.084	3.165.376.088	3.210.274.407
SUB-TOTAL	19.803.288.264	13.829.393.221	20.399.278.222	24.927.078.586	22.172.874.822	22.841.454.608
CRESC. PERÍODO	0,00	-30,17 %	47,51 %	22,20 %	-11,05 %	3,02 %
AGOSTO	3.303.873.619	2.644.025.861	3.213.848.481	4.144.867.858	3.914.462.229	-
SETEMBRO	3.377.157.708	2.802.823.348	3.551.840.502	3.745.636.083	3.516.689.227	-
OUTUBRO	2.967.061.186	3.301.790.112	3.801.953.805	3.919.029.906	3.790.891.282	-
NOVEMBRO	2.398.936.134	3.226.911.123	4.211.594.862	4.275.154.253	3.846.523.489	-
DEZEMBRO	1.777.812.067	2.643.587.418	3.737.351.727	3.097.880.834	2.809.945.431	-
TOTAIS	33.628.128.978	28.448.531.083	38.915.867.599	44.109.647.520	40.051.386.480	22.841.454.608

(*) Corresponde ao valor de todas receitas geradas pelas empresas, quer sejam operacionais, financeiras, de assistência técnica, receitas recuperadas e outras.

(**) Até Julho - Dados Parciais

FONTE: COISE/CGPRO/SAP

SETOR INDUSTRIAL

INVESTIMENTOS PRODUTIVOS REALIZADOS PELAS EMPRESAS ATIVAS DO PIM

SUBSETORES	2008	2009	2010	2011	2012	2013(*)
	INVESTIMENTO EM U\$ 1.00	INVESTIMENTO EM U\$ 1.00	INVESTIMENTO EM U\$ 1.00	INVESTIMENTO EM U\$ 1.00	INVESTIMENTO EM U\$ 1.00	INVESTIMENTO EM U\$ 1.00
	TOTAL	TOTAL	TOTAL	TOTAL	TOTAL	TOTAL
Eletroeletrônico	2.692.800.323	2.509.414.493	2.901.204.824	3.372.424.366	3.308.988.448	3.348.984.583
Relojoeiro	71.376.176	44.863.203	53.718.946	103.641.113	75.850.795	51.620.481
Duas rodas	1.741.425.565	1.999.685.718	2.369.474.189	2.693.237.065	2.491.393.688	2.519.994.436
Termoplástico	732.143.629	735.692.213	960.676.831	986.286.957	788.823.462	1.034.219.215
Bebidas	145.654.260	161.936.504	132.431.005	135.448.313	130.186.555	97.301.293
Metalúrgico	377.657.472	416.461.463	482.886.826	565.404.912	566.421.669	527.193.740
Mecânico	420.598.043	382.748.326	457.196.765	593.467.004	522.527.577	523.524.790
Madeireiro	51.242.563	42.362.030	42.731.166	65.923.332	53.324.223	51.667.460
Papel e papelão	98.300.690	107.768.017	121.560.512	129.068.948	111.351.785	105.500.105
Químico	661.891.960	618.986.224	724.918.168	814.042.210	839.360.711	998.609.197
Material de limpeza e velas	187.687	171.312	192.167	202.341	173.645	164.103
Vestuário e calçados	28.466.824	5.665.536	9.686.382	12.226.049	15.667.634	16.402.152
Produtos Alimentícios	20.043.133	18.717.287	23.304.344	27.523.588	24.734.291	26.270.905
Editorial e gráfico	45.875.778	52.710.195	62.072.132	64.437.230	57.104.558	63.232.478
Têxtil	3.262.113	2.977.501	3.339.968	17.583.259	25.284.002	8.165.612
Mineral não metálico	225.883.215	211.014.781	242.960.842	257.376.166	223.814.019	225.261.098
Mobiliário	6.061.921	8.323.252	18.430.392	28.441.054	19.634.894	18.205.237
Beneficiamento de borracha	0	0	251.304	676.836	42.306.327	47.208.194
Ótico	31.363.390	29.434.381	35.715.428	41.472.885	37.412.594	38.563.100
Brinquedos	0	0	0	947.900	4.445.457	7.627.832
Isqueiros, canetas e	549.552.647	527.940.886	608.582.644	704.543.809	713.605.862	761.004.944
Naval	6.163.419	12.511.018	19.523.831	22.724.595	22.692.004	25.351.767
DIVERSOS	5.073.903	6.535.162	7.995.483	19.262.132	13.178.322	12.034.066
TOTAIS	7.915.024.711	7.895.919.502	9.278.854.149	10.656.362.064	10.088.282.522	10.508.106.788

Obs.: Os Investimentos Totais = média mensal

(*) Até Julho - Dados Parciais

Fonte: COISE/CGPRO/SAP

SETOR INDUSTRIAL
AQUISIÇÃO DE INSUMOS E FATURAMENTO DO POLO INDUSTRIAL DE MANAUS - PIM

ANO	AQUISIÇÃO DE INSUMOS						TOTAL (R\$ 1,00)	FATURAMENTO						TOTAL (R\$ 1,00)
	REGIONAL	%	NACIONAL	%	EXTERIOR	%		REGIONAL	%	NACIONAL	%	EXTERIOR	%	
2008	7.618.362.461	25,55	6.598.478.775	22,13	15.602.178.071	52,32	29.819.019.307	8.768.766.821	16,17	43.294.218.244	79,82	2.176.374.865	4,01	54.239.359.930
2009	5.878.639.446	25,42	4.796.357.257	20,74	12.450.762.517	53,84	23.125.759.220	7.910.502.982	15,66	40.928.234.920	81,00	1.689.008.729	3,34	50.527.746.631
2010	6.819.419.147	22,30	5.864.333.891	19,18	17.892.491.935	58,52	30.576.244.973	9.402.285.306	15,21	50.570.109.860	81,83	1.828.079.508	2,96	61.800.474.674
2011	8.702.356.422	25,70	6.417.772.740	18,95	18.738.411.749	55,34	33.858.540.911	11.282.877.625	16,34	56.341.246.245	81,61	1.411.741.540	2,04	69.035.865.410
2012	8.641.679.917	24,04	5.519.204.564	15,35	21.783.500.865	60,60	35.944.385.346	10.124.025.629	13,77	61.685.563.587	83,90	1.712.432.430	2,33	73.522.021.646
2013(*)	5.105.359.513	22,36	3.412.780.529	14,95	14.312.713.765	62,69	22.830.853.807	5.655.714.671	12,89	37.241.780.282	84,89	973.960.617	2,22	43.871.455.570

ANO	AQUISIÇÃO DE INSUMOS						TOTAL (US\$ 1,00)	FATURAMENTO						TOTAL (US\$ 1,00)
	REGIONAL	%	NACIONAL	%	EXTERIOR	%		REGIONAL	%	NACIONAL	%	EXTERIOR	%	
2008	4.252.358.218	25,81	3.665.747.933	22,25	8.555.322.514	51,93	16.473.428.665	4.881.769.562	16,22	24.026.561.909	79,82	1.192.004.489	3,96	30.100.335.960
2009	3.021.283.754	25,55	2.459.816.762	20,80	6.344.656.262	53,65	11.825.756.778	4.058.586.683	15,64	21.037.671.593	81,06	857.448.076	3,30	25.953.706.353
2010	3.883.494.403	22,31	3.339.170.382	19,19	10.181.265.939	58,50	17.403.930.724	5.356.405.994	15,21	28.820.803.085	81,84	1.037.497.108	2,95	35.214.706.187
2011	5.205.664.811	25,65	3.841.771.494	18,93	11.246.324.182	55,42	20.293.760.488	6.752.561.716	16,38	33.643.465.485	81,59	840.644.998	2,04	41.236.672.199
2012	4.437.897.766	24,12	2.835.959.234	15,41	11.123.691.341	60,46	18.397.548.342	5.206.780.029	13,86	31.477.676.427	83,82	870.054.173	2,32	37.554.510.629
2013(*)	2.470.812.767	22,40	1.657.590.981	15,03	6.900.702.686	62,57	11.029.106.435	2.742.986.458	12,90	18.051.924.987	84,88	473.123.191	2,22	21.268.034.636

(*) Até Julho - Dados Parciais

Fonte: COISE/CGPRO/SAP

AQUISIÇÃO DE INSUMOS DE PRODUÇÃO
 POLO INDUSTRIAL DE MANAUS – (JAN A JUL DE 2008 A 2013)

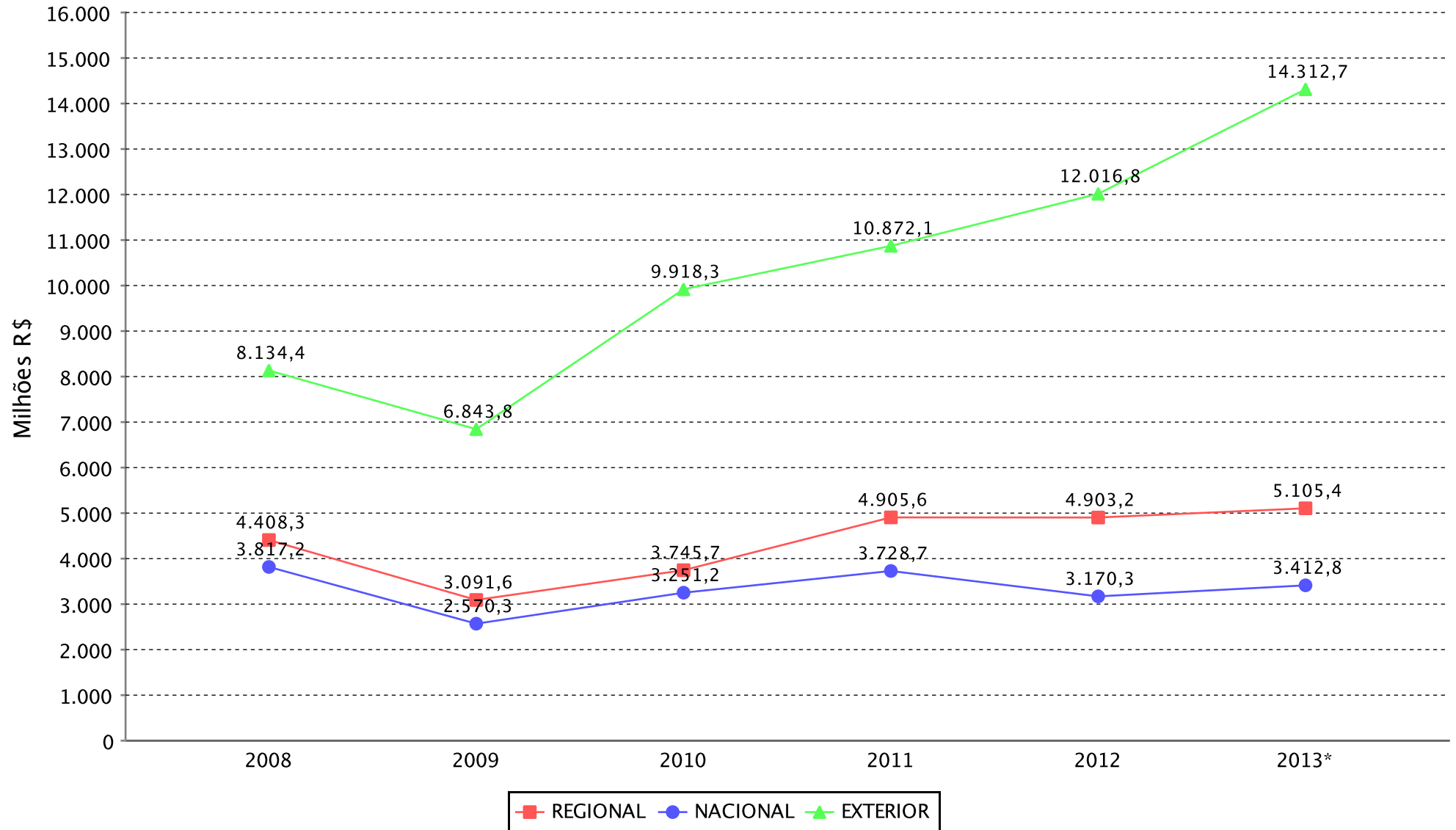

(*)Dados parciais.

SETOR INDUSTRIAL
AQUISIÇÃO DE INSUMOS E FATURAMENTO DO SUBSETOR ELETROELETRÔNICO(*)

ANO	AQUISIÇÃO DE INSUMOS						TOTAL (R\$ 1,00)	FATURAMENTO						TOTAL (R\$ 1,00)
	REGIONAL	%	NACIONAL	%	EXTERIOR	%		REGIONAL	%	NACIONAL	%	EXTERIOR	%	
2008	2.594.176.465	18,99	1.011.714.304	7,41	10.054.589.422	73,60	13.660.480.191	2.463.765.343	10,50	19.917.847.418	84,91	1.075.442.615	4,58	23.457.055.376
2009	2.016.099.780	19,39	500.004.346	4,81	7.881.257.217	75,80	10.397.361.343	1.962.493.120	8,86	19.390.521.840	87,58	787.863.512	3,56	22.140.878.472
2010	2.448.712.295	15,41	761.397.787	4,79	12.675.387.000	79,79	15.885.497.082	2.557.611.001	9,21	24.271.263.644	87,40	940.750.946	3,39	27.769.625.591
2011	3.392.293.703	21,29	831.542.949	5,22	11.711.028.790	73,49	15.934.865.442	3.258.483.617	10,67	26.862.985.122	87,95	420.395.560	1,38	30.541.864.299
2012	3.584.957.254	19,34	753.426.805	4,07	14.193.618.741	76,59	18.532.002.800	3.242.682.200	9,37	31.019.064.434	89,59	362.243.760	1,05	34.623.990.394
2013(**)	2.158.766.325	17,96	356.845.857	2,97	9.505.029.001	79,07	12.020.641.183	2.099.652.742	9,82	19.127.288.160	89,41	164.890.173	0,77	21.391.831.075

ANO	AQUISIÇÃO DE INSUMOS						TOTAL (US\$ 1,00)	FATURAMENTO						TOTAL (US\$ 1,00)
	REGIONAL	%	NACIONAL	%	EXTERIOR	%		REGIONAL	%	NACIONAL	%	EXTERIOR	%	
2008	1.448.415.449	19,21	556.316.721	7,38	5.537.053.334	73,42	7.541.785.504	1.371.016.658	10,56	11.021.205.005	84,87	594.190.991	4,58	12.986.412.654
2009	1.040.289.755	19,49	253.467.008	4,75	4.043.549.180	75,76	5.337.305.943	1.010.089.729	8,84	10.005.302.923	87,61	404.729.533	3,54	11.420.122.185
2010	1.396.185.526	15,45	433.599.996	4,80	7.209.630.620	79,76	9.039.416.142	1.458.387.835	9,22	13.833.895.812	87,42	532.790.205	3,37	15.825.073.852
2011	2.035.902.821	21,28	494.655.922	5,17	7.037.103.851	73,55	9.567.662.594	1.946.327.747	10,67	16.046.561.439	87,96	250.422.846	1,37	18.243.312.032
2012	1.827.571.646	19,34	384.344.723	4,07	7.237.345.843	76,59	9.449.262.212	1.655.360.452	9,39	15.793.034.477	89,57	183.302.500	1,04	17.631.697.429
2013(**)	1.043.411.978	18,02	171.954.006	2,97	4.575.403.982	79,01	5.790.769.966	1.017.244.503	9,83	9.252.037.374	89,39	80.570.458	0,78	10.349.852.335

FONTE: COISE/CGPRO/SAP

(*) Inclusive Bens de Informática produzidos pelo Polo.

(**) Até Julho - Dados Parciais

SETOR INDUSTRIAL
AQUISIÇÃO DE INSUMOS E FATURAMENTO DO SUBSETOR RELOJOEIRO

ANO	AQUISIÇÃO DE INSUMOS						TOTAL (R\$ 1,00)	FATURAMENTO						TOTAL (R\$ 1,00)
	REGIONAL	%	NACIONAL	%	EXTERIOR	%		REGIONAL	%	NACIONAL	%	EXTERIOR	%	
2008	6.504.234	3,41	2.752.695	1,44	181.627.556	95,15	190.884.485	17.309.115	3,10	539.940.954	96,83	349.306	0,06	557.599.375
2009	6.653.272	4,41	2.493.307	1,65	141.605.563	93,93	150.752.142	15.065.294	2,59	565.983.208	97,30	650.826	0,11	581.699.328
2010	9.058.239	3,45	8.724.955	3,32	244.630.350	93,22	262.413.544	21.372.986	2,42	861.151.288	97,46	1.107.087	0,13	883.631.361
2011	11.062.181	2,86	9.603.574	2,48	366.771.720	94,67	387.437.475	15.867.900	1,47	1.062.459.951	98,47	686.638	0,06	1.079.014.489
2012	12.406.566	2,97	6.601.897	1,58	398.020.175	95,44	417.028.638	25.901.541	2,11	1.200.464.221	97,71	2.247.857	0,18	1.228.613.619
2013(*)	7.383.379	2,59	17.927.554	6,28	260.214.561	91,14	285.525.494	13.962.364	2,14	638.716.307	97,84	153.338	0,02	652.832.009

ANO	AQUISIÇÃO DE INSUMOS						TOTAL (US\$ 1,00)	FATURAMENTO						TOTAL (US\$ 1,00)
	REGIONAL	%	NACIONAL	%	EXTERIOR	%		REGIONAL	%	NACIONAL	%	EXTERIOR	%	
2008	3.521.667	3,40	1.517.464	1,47	98.514.333	95,13	103.553.464	9.026.343	2,96	295.899.799	96,98	186.165	0,06	305.112.307
2009	3.537.262	4,67	1.309.222	1,73	70.821.281	93,60	75.667.765	7.789.128	2,59	293.092.218	97,30	350.874	0,12	301.232.220
2010	5.180.872	3,45	5.011.905	3,34	139.969.620	93,21	150.162.397	12.191.476	2,41	493.623.531	97,47	630.344	0,12	506.445.351
2011	6.584.277	2,83	5.793.318	2,49	220.650.122	94,69	233.027.717	9.464.706	1,47	634.350.703	98,47	406.566	0,06	644.221.975
2012	6.344.551	3,00	3.358.829	1,59	201.972.521	95,42	211.675.901	13.089.669	2,09	610.658.633	97,72	1.147.949	0,18	624.896.251
2013(*)	3.575.012	2,57	8.967.318	6,45	126.419.082	90,97	138.961.412	6.748.044	2,13	309.735.844	97,85	70.603	0,02	316.554.491

FONTE: COISE/CGPRO/SAP

(*) Até Julho - Dados Parciais

SETOR INDUSTRIAL
AQUISIÇÃO DE INSUMOS E FATURAMENTO DO SUBSETOR DUAS RODAS

ANO	AQUISIÇÃO DE INSUMOS						TOTAL (R\$ 1,00)	FATURAMENTO						TOTAL (R\$ 1,00)
	REGIONAL	%	NACIONAL	%	EXTERIOR	%		REGIONAL	%	NACIONAL	%	EXTERIOR	%	
2008	3.731.207.855	42,26	2.655.524.841	30,08	2.441.478.433	27,66	8.828.211.129	1.357.612.058	10,02	11.721.431.450	86,55	463.248.296	3,42	13.542.291.804
2009	2.810.076.042	42,66	1.891.160.402	28,71	1.886.204.463	28,63	6.587.440.907	1.030.761.429	9,97	9.047.957.917	87,47	265.083.313	2,56	10.343.802.659
2010	3.049.791.519	44,31	2.084.526.953	30,28	1.749.306.999	25,41	6.883.625.471	802.960.309	6,56	11.170.921.023	91,27	266.022.457	2,17	12.239.903.789
2011	3.777.670.978	43,32	2.280.723.379	26,16	2.661.137.287	30,52	8.719.531.644	1.110.986.939	7,69	13.054.646.047	90,32	287.852.389	1,99	14.453.485.375
2012	3.621.937.189	45,21	1.790.232.404	22,35	2.599.059.958	32,44	8.011.229.551	2.048.477.408	15,14	11.066.246.533	81,80	413.880.786	3,06	13.528.604.727
2013(*)	1.976.257.399	43,76	965.650.412	21,38	1.573.857.677	34,85	4.515.765.488	1.132.622.693	14,44	6.490.802.077	82,78	217.932.949	2,78	7.841.357.719

ANO	AQUISIÇÃO DE INSUMOS						TOTAL (US\$ 1,00)	FATURAMENTO						TOTAL (US\$ 1,00)
	REGIONAL	%	NACIONAL	%	EXTERIOR	%		REGIONAL	%	NACIONAL	%	EXTERIOR	%	
2008	2.092.062.383	42,56	1.490.697.165	30,33	1.332.768.287	27,11	4.915.527.835	764.746.224	10,01	6.620.596.234	86,68	252.577.002	3,31	7.637.919.460
2009	1.440.276.354	42,78	975.517.239	28,98	950.745.630	28,24	3.366.539.223	528.006.586	10,01	4.612.465.895	87,47	132.429.450	2,51	5.272.901.931
2010	1.736.052.876	44,31	1.186.372.622	30,28	995.825.205	25,42	3.918.250.703	457.032.583	6,56	6.358.354.525	91,27	151.459.920	2,17	6.966.847.028
2011	2.253.660.929	43,19	1.369.417.869	26,24	1.595.268.766	30,57	5.218.347.564	662.618.455	7,65	7.830.889.890	90,38	170.527.224	1,97	8.664.035.569
2012	1.877.110.574	45,33	928.494.138	22,42	1.335.044.657	32,24	4.140.649.369	1.060.213.531	15,19	5.710.192.653	81,80	210.416.033	3,01	6.980.822.217
2013(*)	960.035.173	43,82	468.390.056	21,38	762.220.936	34,79	2.190.646.165	549.997.460	14,43	3.157.563.936	82,82	105.065.566	2,76	3.812.626.962

FONTE: COISE/CGPRO/SAP

(*) Até Julho - Dados Parciais

SETOR INDUSTRIAL
AQUISIÇÃO DE INSUMOS E FATURAMENTO DO SUBSETOR TERMOPLÁSTICO

ANO	AQUISIÇÃO DE INSUMOS						TOTAL (R\$ 1,00)	FATURAMENTO						TOTAL (R\$ 1,00)
	REGIONAL	%	NACIONAL	%	EXTERIOR	%		REGIONAL	%	NACIONAL	%	EXTERIOR	%	
2008	253.908.609	13,46	735.946.113	39,01	896.483.532	47,53	1.886.338.254	1.197.653.317	39,56	1.823.024.159	60,22	6.643.799	0,22	3.027.321.275
2009	164.513.209	12,43	491.393.803	37,12	668.011.771	50,46	1.323.918.783	1.156.597.273	38,16	1.867.148.055	61,61	7.089.413	0,23	3.030.834.741
2010	195.126.114	12,22	685.993.795	42,96	715.728.598	44,82	1.596.848.507	1.001.658.368	31,48	2.165.666.648	68,06	14.801.693	0,47	3.182.126.709
2011	227.116.427	12,94	623.420.663	35,53	904.196.676	51,53	1.754.733.766	1.166.155.160	35,00	2.147.856.178	64,47	17.448.444	0,52	3.331.459.782
2012	221.840.739	11,98	617.796.142	33,35	1.012.607.294	54,67	1.852.244.175	1.107.396.999	32,54	2.268.734.538	66,66	27.216.522	0,80	3.403.348.059
2013(*)	176.279.597	13,98	394.836.258	31,31	690.129.506	54,72	1.261.245.361	576.180.652	27,09	1.539.136.378	72,36	11.841.302	0,56	2.127.158.332

ANO	AQUISIÇÃO DE INSUMOS						TOTAL (US\$ 1,00)	FATURAMENTO						TOTAL (US\$ 1,00)
	REGIONAL	%	NACIONAL	%	EXTERIOR	%		REGIONAL	%	NACIONAL	%	EXTERIOR	%	
2008	135.292.080	13,28	405.169.842	39,76	478.581.168	46,96	1.019.043.090	667.455.091	39,91	1.001.528.405	59,88	3.521.864	0,21	1.672.505.360
2009	83.944.400	12,49	253.530.358	37,72	334.650.952	49,79	672.125.710	593.904.871	38,43	947.508.409	61,32	3.812.070	0,25	1.545.225.350
2010	111.073.926	12,25	389.893.009	42,99	405.913.734	44,76	906.880.669	569.706.115	31,47	1.232.409.816	68,07	8.385.216	0,46	1.810.501.147
2011	135.666.204	12,93	371.615.703	35,42	541.752.073	51,64	1.049.033.980	696.489.625	34,95	1.285.928.818	64,53	10.334.511	0,52	1.992.752.954
2012	113.214.973	11,98	314.450.270	33,26	517.640.127	54,76	945.305.370	568.114.207	32,60	1.160.703.951	66,60	13.893.985	0,80	1.742.712.143
2013(*)	85.190.181	13,92	193.510.240	31,62	333.320.464	54,46	612.020.885	279.356.031	27,08	746.667.951	72,37	5.684.664	0,55	1.031.708.646

FONTE: COISE/CGPRO/SAP

(*) Até Julho - Dados Parciais

SETOR INDUSTRIAL
AQUISIÇÃO DE INSUMOS E FATURAMENTO DO SUBSETOR METALÚRGICO

ANO	AQUISIÇÃO DE INSUMOS						TOTAL (R\$ 1,00)	FATURAMENTO						TOTAL (R\$ 1,00)
	REGIONAL	%	NACIONAL	%	EXTERIOR	%		REGIONAL	%	NACIONAL	%	EXTERIOR	%	
2008	240.643.293	10,76	1.048.667.996	46,90	946.845.851	42,34	2.236.157.140	1.986.612.231	52,00	1.807.791.775	47,32	26.271.177	0,69	3.820.675.183
2009	179.416.832	9,79	880.691.093	48,07	772.028.632	42,14	1.832.136.557	1.963.754.958	52,70	1.748.811.920	46,93	13.501.601	0,36	3.726.068.479
2010	241.422.757	9,74	1.136.315.944	45,86	1.100.249.882	44,40	2.477.988.583	2.241.140.102	51,50	2.092.329.935	48,08	18.098.620	0,42	4.351.568.657
2011	303.836.316	10,51	1.276.044.895	44,13	1.311.737.541	45,36	2.891.618.752	2.421.191.959	50,96	2.314.640.786	48,72	14.919.321	0,31	4.750.752.066
2012	305.072.617	11,39	1.037.176.404	38,71	1.337.209.293	49,91	2.679.458.314	1.064.742.439	31,25	2.313.423.114	67,89	29.328.458	0,86	3.407.494.011
2013(*)	225.592.544	13,65	622.644.627	37,69	803.951.914	48,66	1.652.189.085	591.896.473	31,52	1.274.000.196	67,84	11.915.799	0,63	1.877.812.468

ANO	AQUISIÇÃO DE INSUMOS						TOTAL (US\$ 1,00)	FATURAMENTO						TOTAL (US\$ 1,00)
	REGIONAL	%	NACIONAL	%	EXTERIOR	%		REGIONAL	%	NACIONAL	%	EXTERIOR	%	
2008	135.171.144	10,85	578.251.995	46,41	532.524.204	42,74	1.245.947.343	1.105.378.159	52,30	994.127.704	47,03	14.147.030	0,67	2.113.652.893
2009	91.343.277	9,83	447.292.784	48,13	390.730.888	42,04	929.366.949	1.004.639.413	52,90	887.433.944	46,73	7.053.462	0,37	1.899.126.819
2010	137.054.985	9,70	648.036.532	45,88	627.440.705	44,42	1.412.532.222	1.275.517.370	51,53	1.189.732.073	48,06	10.254.666	0,41	2.475.504.109
2011	181.954.613	10,51	763.339.698	44,09	786.008.578	45,40	1.731.302.889	1.454.505.432	51,05	1.386.138.107	48,65	8.646.909	0,30	2.849.290.448
2012	155.910.172	11,32	532.681.296	38,66	689.193.433	50,02	1.377.784.901	550.295.671	31,49	1.182.118.293	67,65	15.045.039	0,86	1.747.459.003
2013(*)	106.760.607	13,38	302.183.706	37,87	388.952.765	48,75	797.897.078	287.536.474	31,59	616.786.865	67,77	5.777.827	0,63	910.101.166

FONTE: COISE/CGPRO/SAP

(*) Até Julho - Dados Parciais

SETOR INDUSTRIAL
AQUISIÇÃO DE INSUMOS E FATURAMENTO DO SUBSETOR MECÂNICO

ANO	AQUISIÇÃO DE INSUMOS						TOTAL (R\$ 1,00)	FATURAMENTO						TOTAL (R\$ 1,00)
	REGIONAL	%	NACIONAL	%	EXTERIOR	%		REGIONAL	%	NACIONAL	%	EXTERIOR	%	
2008	315.599.555	24,75	405.047.166	31,76	554.579.443	43,49	1.275.226.164	530.335.125	36,35	908.377.261	62,25	20.414.691	1,40	1.459.127.077
2009	299.619.962	23,84	344.202.610	27,38	613.216.533	48,78	1.257.039.105	448.852.019	26,36	1.252.997.348	73,59	840.091	0,05	1.702.689.458
2010	412.576.809	23,59	471.574.291	26,97	864.529.799	49,44	1.748.680.899	572.528.780	22,19	1.998.530.386	77,47	8.697.051	0,34	2.579.756.217
2011	508.550.086	23,28	666.524.736	30,51	1.009.308.971	46,21	2.184.383.793	608.133.830	23,06	2.018.758.374	76,54	10.492.985	0,40	2.637.385.189
2012	352.945.446	17,63	452.277.151	22,59	1.196.805.522	59,78	2.002.028.119	609.560.523	18,65	2.648.842.955	81,05	9.587.544	0,29	3.267.991.022
2013(*)	210.020.605	15,30	326.834.405	23,81	835.564.825	60,88	1.372.419.835	283.096.191	14,77	1.629.854.417	85,04	3.732.740	0,19	1.916.683.348

ANO	AQUISIÇÃO DE INSUMOS						TOTAL (US\$ 1,00)	FATURAMENTO						TOTAL (US\$ 1,00)
	REGIONAL	%	NACIONAL	%	EXTERIOR	%		REGIONAL	%	NACIONAL	%	EXTERIOR	%	
2008	173.494.430	25,22	223.719.821	32,52	290.699.671	42,26	687.913.922	292.765.424	37,13	484.322.500	61,42	11.437.981	1,45	788.525.905
2009	156.315.726	24,26	179.549.138	27,87	308.467.499	47,87	644.332.363	231.742.009	25,98	659.771.836	73,97	424.860	0,05	891.938.705
2010	235.327.329	23,59	268.735.101	26,94	493.447.800	49,47	997.510.230	326.404.908	22,13	1.143.698.163	77,54	4.953.624	0,34	1.475.056.695
2011	304.828.892	23,22	400.493.809	30,50	607.653.243	46,28	1.312.975.944	363.883.076	23,33	1.189.407.756	76,27	6.253.492	0,40	1.559.544.324
2012	181.321.004	17,76	232.083.446	22,74	607.403.797	59,50	1.020.808.247	311.053.721	18,84	1.335.267.101	80,87	4.893.798	0,30	1.651.214.620
2013(*)	101.897.790	15,34	158.361.893	23,84	404.027.196	60,82	664.286.879	137.349.778	14,72	793.979.571	85,09	1.824.626	0,20	933.153.975

FONTE: COISE/CGPRO/SAP

(*) Até Julho - Dados Parciais

SETOR INDUSTRIAL
AQUISIÇÃO DE INSUMOS E FATURAMENTO DO SUBSETOR MADEIREIRO

ANO	AQUISIÇÃO DE INSUMOS						TOTAL (R\$ 1,00)	FATURAMENTO						TOTAL (R\$ 1,00)
	REGIONAL	%	NACIONAL	%	EXTERIOR	%		REGIONAL	%	NACIONAL	%	EXTERIOR	%	
2008	4.179.207	32,99	7.875.988	62,17	613.747	4,84	12.668.942	20.847.129	50,20	1.823.100	4,39	18.861.962	45,42	41.532.191
2009	2.127.822	26,80	5.811.888	73,20	0	0,00	7.939.710	17.587.925	64,30	831.289	3,04	8.935.498	32,67	27.354.712
2010	3.844.846	37,95	6.285.435	62,05	0	0,00	10.130.281	10.264.035	26,74	15.817.963	41,21	12.303.466	32,05	38.385.464
2011	7.252.417	47,51	8.011.307	52,49	0	0,00	15.263.724	15.738.985	26,99	21.871.278	37,50	20.709.544	35,51	58.319.807
2012	10.516.405	35,65	18.983.418	64,35	0	0,00	29.499.823	16.177.679	26,23	25.633.865	41,57	19.857.733	32,20	61.669.277
2013(*)	3.905.158	39,33	6.023.730	60,67	0	0,00	9.928.888	9.406.465	33,56	6.475.010	23,10	12.148.223	43,34	28.029.698

ANO	AQUISIÇÃO DE INSUMOS						TOTAL (US\$ 1,00)	FATURAMENTO						TOTAL (US\$ 1,00)
	REGIONAL	%	NACIONAL	%	EXTERIOR	%		REGIONAL	%	NACIONAL	%	EXTERIOR	%	
2008	2.356.285	32,52	4.523.051	62,42	366.520	5,06	7.245.856	11.547.195	50,03	1.064.850	4,61	10.467.219	45,35	23.079.264
2009	1.120.259	27,20	2.997.714	72,80	0	0,00	4.117.973	8.885.909	63,01	463.827	3,29	4.751.869	33,70	14.101.605
2010	2.184.684	37,82	3.591.509	62,18	0	0,00	5.776.193	5.867.173	26,83	8.977.702	41,05	7.027.130	32,13	21.872.005
2011	4.264.070	46,99	4.810.618	53,01	0	0,00	9.074.688	9.211.673	26,43	13.202.954	37,89	12.432.708	35,68	34.847.335
2012	5.329.983	36,14	9.419.545	63,86	0	0,00	14.749.528	8.355.815	26,33	13.191.707	41,57	10.188.280	32,10	31.735.802
2013(*)	1.888.337	38,88	2.968.342	61,12	0	0,00	4.856.679	4.580.275	33,51	3.187.306	23,32	5.898.929	43,16	13.666.510

FONTE: COISE/CGPRO/SAP

(*) Até Julho - Dados Parciais

SETOR INDUSTRIAL
AQUISIÇÃO DE INSUMOS E FATURAMENTO DO SUBSETOR PAPEL E PAPELÃO

ANO	AQUISIÇÃO DE INSUMOS						TOTAL (R\$ 1,00)	FATURAMENTO						TOTAL (R\$ 1,00)
	REGIONAL	%	NACIONAL	%	EXTERIOR	%		REGIONAL	%	NACIONAL	%	EXTERIOR	%	
2008	64.102.108	37,72	93.048.362	54,75	12.793.861	7,53	169.944.331	297.344.466	87,68	40.264.027	11,87	1.526.331	0,45	339.134.824
2009	40.932.823	31,33	73.113.309	55,96	16.598.348	12,70	130.644.480	237.378.730	85,52	39.029.150	14,06	1.156.504	0,42	277.564.384
2010	32.234.139	23,72	86.072.597	63,33	17.614.747	12,96	135.921.483	266.344.746	81,71	58.671.258	18,00	958.265	0,29	325.974.269
2011	44.086.756	30,40	74.832.749	51,60	26.107.813	18,00	145.027.318	323.687.466	80,52	71.256.284	17,73	7.043.565	1,75	401.987.315
2012	41.906.916	26,31	101.612.658	63,80	15.748.551	9,89	159.268.125	310.170.941	74,00	100.574.633	23,99	8.403.560	2,00	419.149.134
2013(*)	29.046.012	29,33	55.588.729	56,14	14.385.046	14,53	99.019.787	167.103.459	80,26	41.105.055	19,74	0	0,00	208.208.514

ANO	AQUISIÇÃO DE INSUMOS						TOTAL (US\$ 1,00)	FATURAMENTO						TOTAL (US\$ 1,00)
	REGIONAL	%	NACIONAL	%	EXTERIOR	%		REGIONAL	%	NACIONAL	%	EXTERIOR	%	
2008	35.972.646	38,24	51.395.577	54,64	6.696.894	7,12	94.065.117	165.777.196	87,85	22.106.172	11,71	825.849	0,44	188.709.217
2009	20.719.157	30,94	37.908.726	56,60	8.342.876	12,46	66.970.759	122.244.529	85,63	19.947.464	13,97	573.208	0,40	142.765.201
2010	18.340.116	23,74	48.889.936	63,28	10.034.284	12,99	77.264.336	151.892.422	81,78	33.282.700	17,92	559.783	0,30	185.734.905
2011	26.359.047	30,21	45.211.963	51,83	15.668.430	17,96	87.239.440	194.016.820	80,70	42.160.541	17,54	4.247.104	1,77	240.424.465
2012	21.619.157	26,37	52.072.985	63,52	8.283.456	10,10	81.975.598	159.731.948	74,22	51.181.206	23,78	4.293.410	2,00	215.206.564
2013(*)	14.236.657	29,69	26.827.181	55,94	6.890.082	14,37	47.953.920	81.188.855	80,25	19.978.403	19,75	0	0,00	101.167.258

FONTE: COISE/CGPRO/SAP

(*) Até Julho - Dados Parciais

SETOR INDUSTRIAL
AQUISIÇÃO DE INSUMOS E FATURAMENTO DO SUBSETOR QUÍMICO(*)

ANO	AQUISIÇÃO DE INSUMOS						TOTAL (R\$ 1,00)	FATURAMENTO						TOTAL (R\$ 1,00)
	REGIONAL	%	NACIONAL	%	EXTERIOR	%		REGIONAL	%	NACIONAL	%	EXTERIOR	%	
2008	87.499.156	13,64	223.901.812	34,89	330.275.709	51,47	641.676.677	151.601.899	2,77	4.976.472.935	90,78	353.559.913	6,45	5.481.634.747
2009	122.414.773	19,43	237.109.392	37,63	270.634.340	42,95	630.158.505	146.491.818	2,36	5.645.730.579	91,14	402.485.519	6,50	6.194.707.916
2010	212.068.025	28,12	247.956.223	32,87	294.238.359	39,01	754.262.607	1.002.755.418	13,62	5.978.126.631	81,22	379.367.614	5,15	7.360.249.663
2011	193.717.906	24,57	280.498.268	35,57	314.361.262	39,86	788.577.436	1.074.457.961	12,79	6.923.375.872	82,44	399.988.991	4,76	8.397.822.824
2012	220.194.085	21,91	328.198.922	32,65	456.786.307	45,44	1.005.179.314	608.078.250	6,32	8.482.584.375	88,16	531.483.625	5,52	9.622.146.250
2013(**)	122.534.740	14,80	407.200.144	49,17	298.341.375	36,03	828.076.259	127.803.146	2,36	4.888.368.019	90,28	398.712.575	7,36	5.414.883.740

ANO	AQUISIÇÃO DE INSUMOS						TOTAL (US\$ 1,00)	FATURAMENTO						TOTAL (US\$ 1,00)
	REGIONAL	%	NACIONAL	%	EXTERIOR	%		REGIONAL	%	NACIONAL	%	EXTERIOR	%	
2008	47.589.410	13,67	122.396.711	35,16	178.115.197	51,17	348.101.318	83.884.189	2,80	2.716.139.381	90,74	193.410.657	6,46	2.993.434.227
2009	63.536.226	19,72	120.754.814	37,48	137.857.943	42,79	322.148.983	74.770.920	2,34	2.913.883.573	91,33	202.011.526	6,33	3.190.666.019
2010	119.974.587	27,99	141.177.700	32,93	167.553.805	39,08	428.706.092	571.713.337	13,62	3.410.655.251	81,25	215.542.589	5,13	4.197.911.177
2011	114.880.794	24,48	167.377.897	35,66	187.118.261	39,87	469.376.952	648.271.111	12,98	4.105.620.726	82,23	238.948.578	4,79	4.992.840.415
2012	112.221.522	21,87	167.749.495	32,70	233.052.356	45,43	513.023.373	319.654.021	6,51	4.319.701.522	87,99	270.230.576	5,50	4.909.586.119
2013(**)	59.077.131	14,67	199.277.763	49,49	144.289.453	35,84	402.644.347	61.994.819	2,36	2.372.870.111	90,27	193.876.679	7,38	2.628.741.609

FONTE: COISE/CGPRO/SAP

(*) Inclusive CONCENTRADOS para Elaboração de Bebidas não Alcolólicas

(**) Até Julho - Dados Parciais

SETOR INDUSTRIAL
AQUISIÇÃO DE INSUMOS E FATURAMENTO DO SUBSETOR ÓTICO

ANO	AQUISIÇÃO DE INSUMOS						TOTAL (R\$ 1,00)	FATURAMENTO						TOTAL (R\$ 1,00)
	REGIONAL	%	NACIONAL	%	EXTERIOR	%		REGIONAL	%	NACIONAL	%	EXTERIOR	%	
2008	1.522.116	2,81	37.850.033	69,88	14.794.180	27,31	54.166.329	3.762.990	1,70	209.123.107	94,73	7.859.427	3,56	220.745.524
2009	785.628	1,50	37.467.414	71,77	13.952.524	26,73	52.205.566	3.232.319	1,43	215.842.985	95,31	7.398.790	3,27	226.474.094
2010	49.130	0,08	48.645.686	76,68	14.748.890	23,25	63.443.706	2.775.037	1,04	259.318.338	96,82	5.738.817	2,14	267.832.192
2011	1.318.732	1,98	53.380.568	80,05	11.982.143	17,97	66.681.443	2.971.091	1,10	262.468.156	96,79	5.730.908	2,11	271.170.155
2012	2.073.668	3,07	45.000.123	66,69	20.406.988	30,24	67.480.779	2.997.071	1,04	277.868.462	96,31	7.641.426	2,65	288.506.959
2013(*)	758.104	1,90	29.028.331	72,76	10.109.293	25,34	39.895.728	1.570.201	0,89	171.433.858	96,91	3.902.413	2,21	176.906.472

ANO	AQUISIÇÃO DE INSUMOS						TOTAL (US\$ 1,00)	FATURAMENTO						TOTAL (US\$ 1,00)
	REGIONAL	%	NACIONAL	%	EXTERIOR	%		REGIONAL	%	NACIONAL	%	EXTERIOR	%	
2008	865.117	2,88	21.292.045	70,85	7.893.054	26,27	30.050.216	2.139.991	1,75	115.951.586	94,72	4.324.227	3,53	122.415.804
2009	385.481	1,47	18.962.022	72,18	6.924.639	26,36	26.272.142	1.634.430	1,41	110.320.825	95,37	3.725.559	3,22	115.680.814
2010	28.525	0,08	27.643.046	76,71	8.363.291	23,21	36.034.862	1.580.053	1,04	147.591.258	96,84	3.241.290	2,13	152.412.601
2011	782.414	1,96	31.920.966	79,99	7.201.105	18,05	39.904.485	1.784.891	1,10	156.654.594	96,79	3.414.327	2,11	161.853.812
2012	1.089.228	3,14	23.164.159	66,81	10.416.491	30,04	34.669.878	1.545.382	1,05	141.997.455	96,29	3.921.062	2,66	147.463.899
2013(*)	368.948	1,91	14.069.831	72,95	4.847.099	25,13	19.285.878	763.273	0,89	83.301.355	96,91	1.891.249	2,20	85.955.877

FONTE: COISE/CGPRO/SAP

OBS: COM A APLICAÇÃO DA NOVA METODOLOGIA OS EQUIPAMENTOS DE GRANDE PORTE DESTE SUBSETOR PASSARAM A FAZER PARTE DO FATURAMENTO DO ELETROELETRÔNICO (EX: MINI-LABORATÓRIOS FOTOGRÁFICOS).

(*) Até Julho - Dados Parciais

SETOR INDUSTRIAL

AQUISIÇÃO DE INSUMOS E FATURAMENTO DO SUBSETOR ISQUEIROS, CANETAS E BARBEADORES DESCARTÁVEIS

ANO	AQUISIÇÃO DE INSUMOS						TOTAL (R\$ 1,00)	FATURAMENTO						TOTAL (R\$ 1,00)
	REGIONAL	%	NACIONAL	%	EXTERIOR	%		REGIONAL	%	NACIONAL	%	EXTERIOR	%	
2008	20.621.367	9,50	79.730.035	36,73	116.729.800	53,77	217.081.202	10.671.173	0,80	1.128.160.236	84,53	195.850.883	14,67	1.334.682.292
2009	16.067.610	6,94	72.947.290	31,49	142.638.968	61,57	231.653.868	10.839.196	0,99	899.240.364	81,81	189.150.808	17,21	1.099.230.368
2010	25.147.876	9,90	76.972.189	30,30	151.874.116	59,79	253.994.181	13.115.589	1,11	997.107.724	84,04	176.241.445	14,85	1.186.464.758
2011	34.983.524	10,60	96.809.995	29,33	198.257.921	60,07	330.051.440	14.353.054	1,14	1.023.745.543	81,26	221.734.591	17,60	1.259.833.188
2012	43.695.110	13,41	95.163.298	29,21	186.942.298	57,38	325.800.706	13.153.136	0,82	1.302.475.962	80,84	295.513.339	18,34	1.611.142.437
2013(*)	32.311.672	17,50	56.922.512	30,83	95.399.368	51,67	184.633.552	6.135.276	0,65	796.347.838	84,18	143.467.380	15,17	945.950.494

ANO	AQUISIÇÃO DE INSUMOS						TOTAL (US\$ 1,00)	FATURAMENTO						TOTAL (US\$ 1,00)
	REGIONAL	%	NACIONAL	%	EXTERIOR	%		REGIONAL	%	NACIONAL	%	EXTERIOR	%	
2008	11.504.507	9,50	44.787.907	36,97	64.854.489	53,53	121.146.903	5.684.977	0,77	631.275.286	85,27	103.332.292	13,96	740.292.555
2009	8.197.107	7,07	37.151.475	32,06	70.518.011	60,86	115.866.593	5.669.914	1,02	457.400.103	81,93	95.182.768	17,05	558.252.785
2010	14.337.680	9,93	43.816.881	30,34	86.272.952	59,73	144.427.513	7.507.482	1,11	567.305.522	84,02	100.393.082	14,87	675.206.086
2011	20.941.929	10,63	58.032.061	29,46	117.999.581	59,91	196.973.571	8.510.060	1,13	611.843.522	81,31	132.162.694	17,56	752.516.276
2012	22.345.132	13,33	48.787.343	29,11	96.453.191	57,55	167.585.666	6.740.786	0,82	664.891.560	80,91	150.132.444	18,27	821.764.790
2013(*)	15.712.601	17,59	27.550.545	30,84	46.061.908	51,57	89.325.054	2.976.168	0,65	386.224.256	84,12	69.926.204	15,23	459.126.628

FONTE: COISE/CGPRO/SAP

(*) Até Julho - Dados Parciais

SETOR INDUSTRIAL
FATURAMENTO DO POLO INDUSTRIAL DE MANAUS, POR SUBSETORES DE ATIVIDADES

(Valores Nominais em R\$ 1,00)

SUBSETORES	ANOS											
	2008	TOTAL (%)	2009	TOTAL (%)	2010	TOTAL (%)	2011	TOTAL (%)	2012	TOTAL (%)	2013(*)	TOTAL (%)
Eletroeletrônico	16.051.376.685	29,59	16.432.767.016	32,52	21.314.212.942	34,49	23.634.941.107	34,24	25.979.283.955	35,34	14.689.509.612	33,48
Bens de informática	7.424.989.309	13,69	5.712.124.179	11,30	6.455.412.649	10,45	6.906.923.192	10,00	8.644.706.439	11,76	6.702.503.980	15,28
Relojoeiro	557.599.375	1,03	581.699.328	1,15	883.631.361	1,43	1.079.014.489	1,56	1.228.613.619	1,67	652.832.009	1,49
Duas rodas	13.542.291.804	24,97	10.343.802.659	20,47	12.239.903.789	19,81	14.453.485.375	20,94	13.528.604.727	18,40	7.841.357.719	17,87
Termoplástico	3.027.321.275	5,58	3.030.834.741	6,00	3.182.126.709	5,15	3.331.459.782	4,83	3.403.348.059	4,63	2.127.158.332	4,85
Bebidas	185.129.679	0,34	399.927.749	0,79	418.668.026	0,68	501.689.987	0,73	675.640.538	0,92	324.395.253	0,74
Metalúrgico	3.820.675.183	7,04	3.726.068.479	7,37	4.351.568.657	7,04	4.750.752.066	6,88	3.407.494.011	4,63	1.877.812.468	4,28
Mecânico	1.457.561.207	2,69	1.702.689.458	3,37	2.579.756.217	4,17	2.637.385.189	3,82	3.267.991.022	4,44	1.916.500.831	4,37
Madeireiro	41.532.191	0,08	27.354.712	0,05	38.385.464	0,06	58.319.807	0,08	61.669.277	0,08	28.029.698	0,06
Papel e papelão	339.134.824	0,63	277.564.384	0,55	325.974.269	0,53	401.987.315	0,58	419.149.134	0,57	208.208.514	0,47
Químico	5.481.634.747	10,11	6.194.707.916	12,26	7.360.249.663	11,91	8.397.822.824	12,16	9.622.146.250	13,09	5.414.883.740	12,34
Vestuário e calçados	37.052.879	0,07	35.665.638	0,07	30.986.159	0,05	34.233.836	0,05	39.803.095	0,05	11.527.170	0,03
Produtos Alimentícios	112.546.454	0,21	104.523.690	0,21	118.602.810	0,19	120.762.138	0,17	140.758.708	0,19	104.364.497	0,24
Editorial e gráfico	69.508.891	0,13	61.952.075	0,12	63.072.546	0,10	85.192.370	0,12	102.163.490	0,14	55.556.203	0,13
Têxtil	13.589.173	0,03	15.177.161	0,03	21.987.667	0,04	25.404.499	0,04	18.265.496	0,02	16.039.119	0,04
Mineral não metálico	276.311.038	0,51	286.230.963	0,57	354.306.179	0,57	363.088.159	0,53	320.827.872	0,44	205.036.062	0,47
Mobiliário	47.352.279	0,09	48.711.288	0,10	62.036.189	0,10	69.743.301	0,10	79.136.035	0,11	38.306.528	0,09
Beneficiamento de borracha	2.559.687	0,00	2.085.790	0,00	3.872.717	0,01	6.446.047	0,01	67.189.652	0,09	89.419.373	0,20
Ótico	220.745.524	0,41	226.474.094	0,45	267.832.192	0,43	271.170.155	0,39	288.506.959	0,39	176.906.472	0,40
Brinquedos	63.060.899	0,12	87.811.619	0,17	93.828.764	0,15	211.922.950	0,31	78.971.089	0,11	54.928.059	0,13
Isqueiros, canetas e barbeadores descartáveis	1.334.682.292	2,46	1.099.230.368	2,18	1.186.464.758	1,92	1.259.833.188	1,82	1.611.142.437	2,19	945.950.494	2,16
Naval	111.377.751	0,21	93.207.941	0,18	135.890.831	0,22	137.971.712	0,20	127.947.683	0,17	96.544.355	0,22
DIVERSOS(**)	21.326.784	0,04	37.135.383	0,07	311.704.116	0,50	296.315.922	0,43	408.662.099	0,56	293.685.082	0,67
TOTAIS	54.239.359.930	100,00	50.527.746.631	100,00	61.800.474.674	100,00	69.035.865.410	100,00	73.522.021.646	100,00	43.871.455.570	100,00

(*) Até Julho - Dados Parciais

(**) Inclusive artefatos de joalheria, ouriversaria e outras obras de metais preciosos.

FONTE: COISE/CGPRO/SAP

SETOR INDUSTRIAL
FATURAMENTO DO POLO INDUSTRIAL DE MANAUS, POR SUBSETORES DE ATIVIDADES

(Valores em US\$ 1,00)

SUBSETORES	ANOS											
	2008	TOTAL (%)	2009	TOTAL (%)	2010	TOTAL (%)	2011	TOTAL (%)	2012	TOTAL (%)	2013(*)	TOTAL (%)
Eletroeletrônico	8.846.424.893	29,39	8.492.202.906	32,72	12.149.591.779	34,50	14.097.747.760	34,19	13.227.291.040	35,22	7.111.418.994	33,44
Bens de informática	4.150.703.734	13,79	2.929.819.259	11,29	3.675.482.072	10,44	4.145.564.271	10,05	4.404.406.389	11,73	3.238.519.646	15,23
Relojoeiro	305.112.306	1,01	301.232.220	1,16	506.445.352	1,44	644.221.975	1,56	624.896.251	1,66	316.554.491	1,49
Duas rodas	7.637.919.459	25,37	5.272.901.932	20,32	6.966.847.028	19,78	8.664.035.569	21,01	6.980.822.218	18,59	3.812.626.961	17,93
Termoplástico	1.672.505.360	5,56	1.545.225.350	5,95	1.810.501.147	5,14	1.992.752.954	4,83	1.742.712.143	4,64	1.031.708.646	4,85
Bebidas	100.480.839	0,33	205.283.402	0,79	238.750.514	0,68	298.786.508	0,72	342.085.225	0,91	157.391.400	0,74
Metalúrgico	2.113.652.892	7,02	1.899.126.819	7,32	2.475.504.110	7,03	2.849.290.448	6,91	1.747.459.003	4,65	910.101.166	4,28
Mecânico	787.629.297	2,62	891.938.705	3,44	1.475.056.695	4,19	1.559.544.324	3,78	1.651.214.620	4,40	933.067.669	4,39
Madeireiro	23.079.264	0,08	14.101.606	0,05	21.872.004	0,06	34.847.335	0,08	31.735.802	0,08	13.666.510	0,06
Papel e papelão	188.709.218	0,63	142.765.201	0,55	185.734.904	0,53	240.424.465	0,58	215.206.563	0,57	101.167.258	0,48
Químico	2.993.434.227	9,94	3.190.666.020	12,29	4.197.911.177	11,92	4.992.840.414	12,11	4.909.586.120	13,07	2.628.741.610	12,36
Vestuário e calçados	21.194.769	0,07	18.186.387	0,07	17.568.305	0,05	20.565.954	0,05	20.776.757	0,06	5.574.002	0,03
Produtos Alimentícios	62.650.366	0,21	53.121.859	0,20	67.591.356	0,19	72.018.159	0,17	71.883.109	0,19	50.602.105	0,24
Editorial e gráfico	38.578.377	0,13	32.168.349	0,12	35.894.661	0,10	50.993.236	0,12	52.555.573	0,14	26.907.864	0,13
Têxtil	7.629.005	0,03	7.766.890	0,03	12.528.738	0,04	15.237.810	0,04	9.311.362	0,02	7.765.898	0,04
Mineral não metálico	151.494.240	0,50	146.079.115	0,56	201.720.891	0,57	217.556.970	0,53	164.474.298	0,44	99.240.689	0,47
Mobiliário	26.404.856	0,09	24.854.293	0,10	35.385.358	0,10	41.553.353	0,10	40.584.177	0,11	18.593.050	0,09
Beneficiamento de borracha	1.438.509	0,00	1.069.383	0,00	2.221.095	0,01	3.896.486	0,01	33.303.938	0,09	43.143.384	0,20
Ótico	122.415.803	0,41	115.680.815	0,45	152.412.601	0,43	161.853.812	0,39	147.463.899	0,39	85.955.878	0,40
Brinquedos	35.100.610	0,12	45.757.314	0,18	53.621.910	0,15	122.607.018	0,30	40.540.229	0,11	26.777.845	0,13
Isqueiros, canetas e barbeadores descartáveis	740.292.555	2,46	558.252.785	2,15	675.206.086	1,92	752.516.277	1,82	821.764.790	2,19	459.126.628	2,16
Naval	61.378.236	0,20	46.095.165	0,18	77.747.928	0,22	83.400.001	0,20	65.979.995	0,18	46.905.234	0,22
DIVERSOS(**)	12.107.145	0,04	19.410.577	0,07	179.110.475	0,51	174.417.100	0,42	208.457.131	0,56	142.477.709	0,67
TOTAIS	30.100.335.960	100,00	25.953.706.352	100,00	35.214.706.186	100,00	41.236.672.199	100,00	37.554.510.632	100,00	21.268.034.637	100,00

(*) Até Julho - Dados Parciais

(**) Inclusive artefatos de joalheria, ouriversaria e outras obras de metais preciosos.

FONTE: COISE/CGPRO/SAP

PARTICIPAÇÃO DOS SUBSETORES DE ATIVIDADES NO FATURAMENTO DO POLO INDUSTRIAL DE MANAUS - JAN A JUL/2013 (Calculado sobre os valores em R\$)

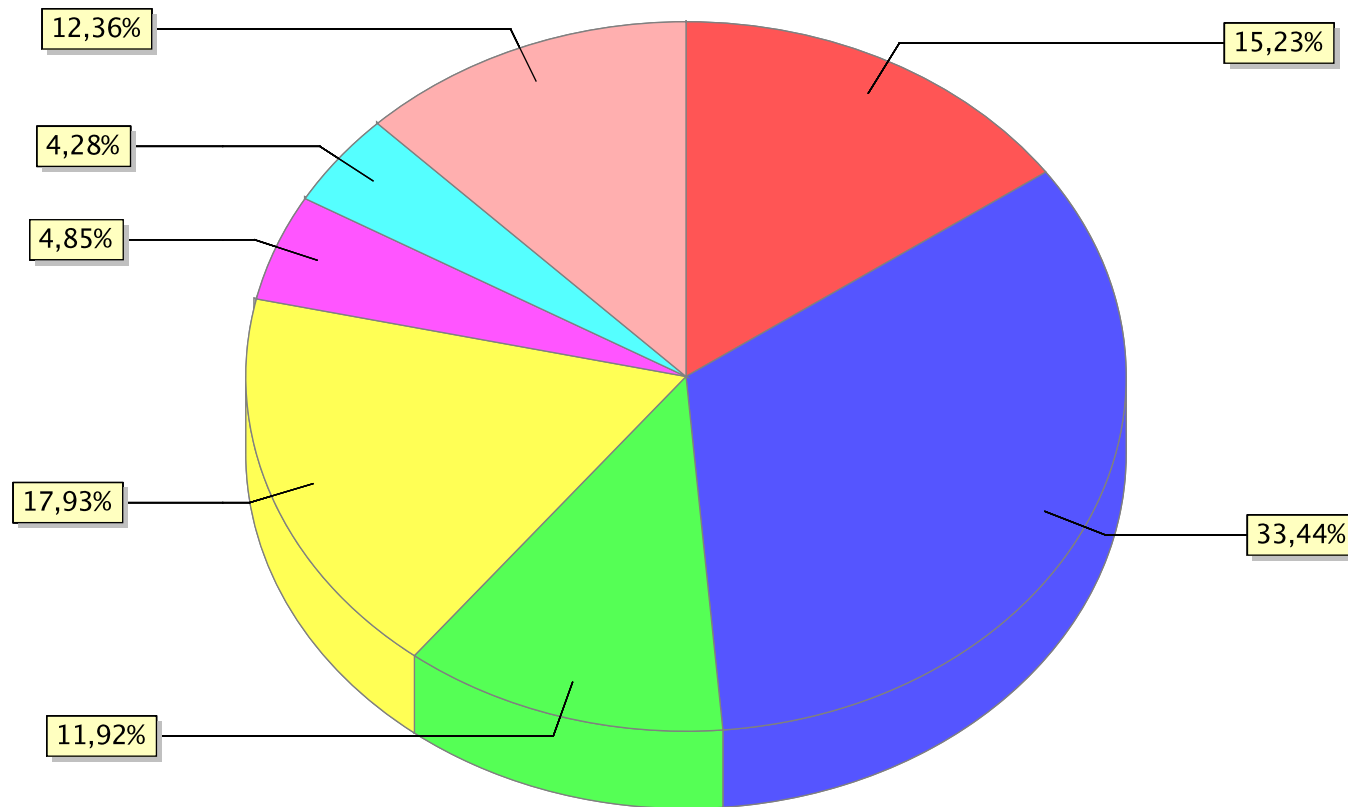

● Bens de Informática ● Eletroeletrônico ● Outros ● Duas rodas ● Termoplástico ● Metalúrgico ● Químico

**SETOR INDUSTRIAL
FATURAMENTO POR SUBSETORES DE ATIVIDADES**

(Valores Nominais em R\$ 1,00)

(Valores em US\$ 1,00)

MÊS	Eletroeletrônico (Exceto bens de informática)						Eletroeletrônico (Exceto bens de informática)					
	2008	2009	2010	2011	2012	2013(*)	2008	2009	2010	2011	2012	2013(*)
JANEIRO	938.884.193	1.008.131.967	1.247.286.253	1.298.223.900	1.591.754.991	1.762.463.472	529.157.523	436.912.528	700.722.614	775.105.320	889.397.659	867.781.129
FEVEREIRO	1.134.846.991	1.072.644.564	1.338.304.810	1.669.542.693	1.643.755.466	2.029.630.173	656.854.194	463.806.185	726.549.843	1.000.924.876	956.561.607	1.028.546.178
MARÇO	1.175.850.093	1.267.674.223	1.792.334.676	1.907.582.614	2.058.412.629	2.129.920.359	688.598.087	547.875.453	1.003.659.243	1.149.769.522	1.146.556.358	1.074.198.285
ABRIL	1.196.580.229	1.127.213.165	1.816.471.722	1.726.533.340	1.668.248.471	2.066.895.052	708.496.790	510.999.213	1.034.083.868	1.088.334.178	899.422.294	1.032.311.983
MAIO	1.170.516.058	1.208.802.257	2.005.700.647	1.926.575.376	2.123.785.236	2.016.024.619	704.917.831	586.540.956	1.106.166.251	1.194.034.940	1.069.378.266	990.772.862
JUNHO	1.312.690.745	1.188.566.580	1.655.822.180	1.895.862.544	2.205.154.829	2.336.317.932	810.853.509	607.154.975	916.591.298	1.194.620.381	1.076.105.226	1.075.157.815
JULHO	1.303.053.010	1.278.447.813	1.535.231.258	1.841.954.287	2.084.146.057	2.348.258.005	818.809.231	661.448.579	867.558.351	1.177.795.439	1.027.330.831	1.042.650.744
SUB-TOTAL	8.232.421.319	8.151.480.569	11.391.151.546	12.266.274.754	13.375.257.679	14.689.509.612	4.917.687.165	3.814.737.889	6.355.331.468	7.580.584.656	7.064.752.241	7.111.418.996
CRESC. PERÍODO	0,00 %	-0,98 %	39,74 %	7,68 %	9,04 %	9,83 %	0,00 %	-22,43 %	66,60 %	19,28 %	-6,80 %	0,66 %
AGOSTO	1.532.508.579	1.447.824.535	1.767.355.247	2.217.890.932	2.574.245.546	-	950.510.810	784.643.689	1.004.464.477	1.388.785.806	1.269.101.531	-
SETEMBRO	1.692.812.992	1.558.359.102	1.913.769.144	2.286.438.323	2.422.401.861	-	940.660.698	856.335.368	1.113.498.076	1.306.685.520	1.194.419.339	-
OUTUBRO	1.903.990.355	1.872.510.114	2.093.340.687	2.386.466.718	2.720.431.852	-	876.243.893	1.077.145.717	1.243.445.612	1.346.308.653	1.340.246.257	-
NOVEMBRO	1.610.413.007	1.922.494.816	2.479.936.532	2.668.805.226	2.917.409.967	-	710.591.275	1.113.714.990	1.447.461.934	1.490.536.289	1.410.876.278	-
DEZEMBRO	1.079.230.433	1.480.097.880	1.668.659.786	1.809.065.154	1.969.537.050	-	450.731.053	845.625.253	985.390.213	984.846.837	947.895.394	-
TOTAIS	16.051.376.685	16.432.767.016	21.314.212.942	23.634.941.107	25.979.283.955	14.689.509.612	8.846.424.894	8.492.202.906	12.149.591.780	14.097.747.761	13.227.291.040	7.111.418.996

Fonte: COISE/CGPRO/SAP

(Valores Nominais em R\$ 1,00)

(Valores em US\$ 1,00)

MÊS	Bens de Informática do Polo Eletroeletrônico						Bens de Informática do Polo Eletroeletrônico					
	2008	2009	2010	2011	2012	2013(*)	2008	2009	2010	2011	2012	2013(*)
JANEIRO	445.734.467	251.201.203	326.566.002	360.086.836	400.396.118	519.024.413	251.217.081	108.867.645	183.464.046	214.990.051	223.722.478	255.551.163
FEVEREIRO	506.144.384	356.323.236	436.907.398	501.016.808	528.649.213	723.561.491	292.958.490	154.072.398	237.191.856	300.369.789	307.640.371	366.675.868
MARÇO	639.400.787	461.114.707	539.406.169	652.950.182	711.377.530	970.477.969	374.444.125	199.288.922	302.052.956	393.556.857	396.244.377	489.448.239
ABRIL	696.702.878	475.710.232	522.380.877	672.577.341	737.279.217	1.087.070.996	412.518.727	215.653.580	297.381.804	423.964.537	397.497.960	542.938.266
MAIO	722.217.214	551.596.809	512.639.151	734.208.893	755.319.563	1.186.420.067	434.939.605	267.648.507	282.726.203	455.041.148	380.322.036	583.064.708
JUNHO	645.079.997	480.329.098	602.748.535	601.579.814	691.967.560	1.046.280.264	398.468.094	245.366.315	333.655.430	379.067.306	337.676.928	481.491.148
JULHO	675.475.597	572.841.381	655.094.372	560.714.629	773.204.235	1.169.486.263	424.453.687	296.379.026	370.193.474	358.536.114	381.132.861	519.263.948
SUB-TOTAL	4.330.755.324	3.149.116.666	3.595.742.504	4.083.134.503	4.598.193.436	6.702.321.463	2.588.999.809	1.487.276.393	2.006.665.769	2.525.525.802	2.424.237.011	3.238.433.340
CRESC. PERÍODO	0,00 %	-27,28 %	14,18 %	13,55 %	12,61 %	45,76 %	0,00 %	-42,55 %	34,92 %	25,86 %	-4,01 %	33,59 %
AGOSTO	603.656.185	550.512.342	579.060.093	576.949.547	857.374.037	-	374.406.863	298.348.332	329.104.912	361.270.850	422.684.893	-
SETEMBRO	684.823.348	544.023.164	553.551.533	497.451.559	785.339.210	-	380.541.980	298.946.678	322.075.716	284.290.524	387.229.037	-
OUTUBRO	850.156.284	606.363.313	676.359.208	663.402.740	979.071.246	-	391.254.215	348.805.403	401.757.771	374.254.056	482.348.628	-
NOVEMBRO	582.575.338	537.322.404	669.105.541	639.210.737	952.073.295	-	257.060.115	311.274.710	390.536.124	357.001.249	460.428.134	-
DEZEMBRO	353.712.212	320.773.567	381.593.770	446.774.106	472.655.215	-	147.724.779	183.267.764	225.341.780	243.221.790	227.478.687	-
TOTAIS	7.405.678.691	5.708.111.456	6.455.412.649	6.906.923.192	8.644.706.439	6.702.321.463	4.139.987.761	2.927.919.280	3.675.482.072	4.145.564.271	4.404.406.390	3.238.433.340

Fonte: COISE/CGPRO/SAP

(*) Até Julho - Dados Parciais

**SETOR INDUSTRIAL
FATURAMENTO POR SUBSETORES DE ATIVIDADES**

(Valores Nominais em R\$ 1,00)

(Valores em US\$ 1,00)

MÊS	Relojoeiro						Relojoeiro					
	2008	2009	2010	2011	2012	2013(*)	2008	2009	2010	2011	2012	2013(*)
JANEIRO	22.301.343	25.954.235	31.126.029	57.127.553	59.297.816	56.378.511	12.569.094	11.248.260	17.486.533	34.108.038	33.132.824	27.758.991
FEVEREIRO	27.592.719	23.665.841	34.343.974	61.479.944	53.728.123	57.072.017	15.970.781	10.232.992	18.644.937	36.858.480	31.266.366	28.922.119
MARÇO	46.529.350	47.948.918	67.258.933	106.392.499	113.754.331	114.117.726	27.248.390	20.723.018	37.663.195	64.126.634	63.362.297	57.553.826
ABRIL	58.143.486	59.994.999	82.490.927	115.142.363	104.189.885	126.670.754	34.426.838	27.197.515	46.960.564	72.580.915	56.173.110	63.265.785
MAIO	51.798.024	51.350.776	70.936.740	110.528.567	112.971.069	108.681.490	31.194.233	24.916.675	39.122.402	68.502.366	56.883.721	53.411.387
JUNHO	39.644.202	39.650.819	49.050.951	72.405.288	85.577.557	81.549.684	24.488.358	20.254.812	27.152.478	45.624.000	41.761.447	37.528.617
JULHO	47.078.343	48.658.110	70.162.912	80.274.507	98.880.193	108.361.827	29.582.973	25.174.933	39.649.024	51.329.693	48.740.668	48.113.767
SUB-TOTAL	293.087.467	297.223.698	405.370.466	603.350.721	628.398.974	652.832.009	175.480.667	139.748.205	226.679.133	373.130.126	331.320.433	316.554.492
CRESC. PERÍODO	0,00 %	1,41 %	36,39 %	48,84 %	4,15 %	3,89 %	0,00 %	-20,36 %	62,21 %	64,61 %	-11,21 %	-4,46 %
AGOSTO	39.382.456	39.902.696	63.329.920	66.298.834	88.992.914	-	24.426.258	21.625.133	35.993.134	41.514.611	43.873.454	-
SETEMBRO	46.059.519	40.287.510	68.708.641	73.265.703	104.084.217	-	25.594.309	22.138.427	39.977.100	41.870.901	51.321.048	-
OUTUBRO	73.212.224	67.232.509	114.113.888	133.957.204	181.318.901	-	33.693.324	38.674.936	67.783.717	75.571.028	89.328.456	-
NOVEMBRO	72.318.995	93.147.238	153.703.834	148.153.207	159.514.173	-	31.910.601	53.960.861	89.712.154	82.744.042	77.141.974	-
DEZEMBRO	33.538.714	43.905.677	78.404.612	53.988.820	66.304.440	-	14.007.148	25.084.658	46.300.113	29.391.268	31.910.887	-
TOTAIS	557.599.375	581.699.328	883.631.361	1.079.014.489	1.228.613.619	652.832.009	305.112.307	301.232.220	506.445.351	644.221.976	624.896.252	316.554.492

Fonte: COISE/CGPRO/SAP

(Valores Nominais em R\$ 1,00)

(Valores em US\$ 1,00)

MÊS	Duas rodas						Duas rodas					
	2008	2009	2010	2011	2012	2013(*)	2008	2009	2010	2011	2012	2013(*)
JANEIRO	1.202.115.420	718.240.434	872.565.649	1.170.221.314	1.231.336.367	882.469.651	677.515.313	311.276.950	490.205.421	698.681.303	688.012.721	434.500.074
FEVEREIRO	1.070.231.023	653.272.033	791.557.656	1.150.958.149	1.214.579.649	1.037.162.687	619.454.201	282.471.584	429.727.283	690.022.871	706.808.455	525.598.078
MARÇO	1.196.411.227	844.227.432	1.046.244.441	1.224.749.134	1.328.653.274	1.125.680.039	700.639.041	364.866.208	585.868.765	738.200.913	740.073.121	567.722.432
ABRIL	1.269.561.367	944.816.457	1.063.547.715	1.207.606.155	1.102.932.809	1.377.258.211	751.709.022	428.313.367	605.458.109	761.224.253	594.637.055	687.872.446
MAIO	1.243.441.380	933.940.431	1.126.788.665	1.350.297.187	1.228.223.117	1.255.132.379	748.835.519	453.171.154	621.436.502	836.874.612	618.440.643	616.833.290
JUNHO	1.242.191.800	883.297.275	946.636.412	1.146.794.647	1.130.604.118	1.199.756.943	767.306.072	451.214.382	524.016.835	722.617.925	551.729.513	552.120.084
JULHO	1.075.806.886	822.229.552	991.223.927	1.111.590.413	751.904.411	963.897.809	676.012.873	425.408.502	560.140.103	710.781.005	370.633.613	427.980.556
SUB-TOTAL	8.299.759.103	5.800.023.614	6.838.564.465	8.362.216.999	7.988.233.745	7.841.357.719	4.941.472.041	2.716.722.147	3.816.853.018	5.158.402.882	4.270.335.121	3.812.626.960
CRESC. PERÍODO	0,00 %	-30,12 %	17,91 %	22,28 %	-4,47 %	-1,84 %	0,00 %	-45,02 %	40,49 %	35,15 %	-17,22 %	-10,72 %
AGOSTO	1.293.729.922	986.854.590	1.125.843.232	1.400.784.530	1.446.665.619	-	802.412.654	534.822.561	639.865.434	877.134.959	713.205.294	-
SETEMBRO	1.325.165.416	992.238.898	1.189.832.518	1.256.215.480	1.114.581.205	-	736.366.646	545.246.125	692.286.332	717.919.465	549.569.156	-
OUTUBRO	971.086.549	1.012.174.143	1.106.339.141	1.155.901.130	994.550.182	-	446.908.072	582.244.675	657.166.107	652.093.608	489.974.471	-
NOVEMBRO	872.075.055	861.165.197	1.191.170.890	1.286.660.476	1.119.590.523	-	384.801.242	498.879.155	695.249.454	718.604.008	541.440.431	-
DEZEMBRO	780.475.759	691.346.217	788.153.543	991.706.760	864.983.453	-	325.958.803	394.987.269	465.426.682	539.880.647	416.297.744	-
TOTAIS	13.542.291.804	10.343.802.659	12.239.903.789	14.453.485.375	13.528.604.727	7.841.357.719	7.637.919.458	5.272.901.932	6.966.847.027	8.664.035.569	6.980.822.217	3.812.626.960

Fonte: COISE/CGPRO/SAP

(*) Até Julho - Dados Parciais

**SETOR INDUSTRIAL
FATURAMENTO POR SUBSETORES DE ATIVIDADES**

(Valores Nominais em R\$ 1,00)

(Valores em US\$ 1,00)

MÊS	Termoplástico						Termoplástico					
	2008	2009	2010	2011	2012	2013(*)	2008	2009	2010	2011	2012	2013(*)
JANEIRO	252.323.600	210.198.165	245.626.467	263.689.912	270.267.018	292.884.121	142.210.224	91.097.411	137.992.397	157.436.212	151.012.470	144.206.854
FEVEREIRO	224.133.108	214.045.341	236.727.609	282.918.057	243.235.565	254.234.275	129.729.182	92.552.143	128.516.617	169.615.142	141.547.698	128.837.113
MARÇO	235.199.808	240.986.832	281.642.241	288.269.578	282.687.345	317.874.530	137.737.063	104.151.972	157.712.085	173.750.574	157.459.670	160.315.982
ABRIL	230.869.225	201.987.523	272.125.606	249.064.079	259.157.013	322.209.334	136.697.984	91.566.945	154.916.091	156.999.546	139.722.349	160.927.647
MAIO	224.681.188	289.414.839	282.394.186	277.781.950	280.233.403	312.304.468	135.309.357	140.431.287	155.743.540	172.161.109	141.104.433	153.481.653
JUNHO	246.001.186	284.595.182	243.339.388	268.087.595	270.267.435	324.762.101	151.955.764	145.379.639	134.702.125	168.927.281	131.889.242	149.453.337
JULHO	260.151.523	342.333.794	247.602.882	271.428.332	283.027.363	302.889.503	163.473.371	177.118.064	139.920.254	173.558.624	139.511.689	134.486.059
SUB-TOTAL	1.673.359.638	1.783.561.676	1.809.458.379	1.901.239.503	1.888.875.142	2.127.158.332	997.112.945	842.297.461	1.009.503.109	1.172.448.488	1.002.247.551	1.031.708.645
CRESC. PERÍODO	0,00 %	6,59 %	1,45 %	5,07 %	-0,65 %	12,62 %	0,00 %	-15,53 %	19,85 %	16,14 %	-14,52 %	2,94 %
AGOSTO	260.208.716	254.524.173	274.974.434	289.807.420	324.449.142	-	161.389.764	137.938.529	156.279.872	181.469.894	159.953.235	-
SETEMBRO	274.371.607	241.177.814	277.181.734	292.188.280	294.617.042	-	152.462.551	132.529.846	161.274.064	166.983.815	145.267.512	-
OUTUBRO	289.454.902	265.351.667	270.550.648	294.048.983	314.199.891	-	133.211.331	152.641.318	160.707.246	165.885.695	154.793.522	-
NOVEMBRO	296.936.474	254.015.001	296.075.547	302.981.340	312.824.603	-	131.022.580	147.152.706	172.810.102	169.216.051	151.283.781	-
DEZEMBRO	232.989.938	232.204.410	253.885.967	251.194.256	268.382.239	-	97.306.189	132.665.492	149.926.755	136.749.010	129.166.541	-
TOTAIS	3.027.321.275	3.030.834.741	3.182.126.709	3.331.459.782	3.403.348.059	2.127.158.332	1.672.505.360	1.545.225.352	1.810.501.148	1.992.752.953	1.742.712.142	1.031.708.645

Fonte: COISE/CGPRO/SAP

(Valores Nominais em R\$ 1,00)

(Valores em US\$ 1,00)

MÊS	Bebidas						Bebidas					
	2008	2009	2010	2011	2012	2013(*)	2008	2009	2010	2011	2012	2013(*)
JANEIRO	8.339.835	29.962.787	25.878.131	32.311.700	32.143.664	48.505.452	4.700.352	12.985.519	14.538.276	19.291.719	17.960.364	23.882.547
FEVEREIRO	7.568.895	25.333.693	23.935.275	31.345.238	34.211.259	38.980.525	4.380.908	10.954.163	12.994.178	18.792.109	19.908.787	19.753.978
MARÇO	11.194.964	26.934.509	31.757.988	35.364.509	37.311.658	46.702.309	6.555.964	11.640.811	17.783.620	21.315.478	20.782.966	23.553.716
ABRIL	12.750.861	30.703.956	29.422.183	32.052.644	53.924.262	53.024.029	7.549.802	13.919.015	16.749.506	20.204.642	29.072.818	26.482.883
MAIO	13.541.319	32.118.967	30.310.036	36.308.131	62.197.331	43.491.128	8.154.965	15.584.923	16.716.323	22.502.715	31.317.891	21.373.662
JUNHO	13.088.768	33.343.838	46.335.188	41.413.659	63.302.367	46.004.187	8.084.976	17.033.019	25.649.149	26.095.563	30.891.259	21.170.818
JULHO	16.198.307	37.309.932	33.899.236	43.770.899	67.370.139	47.687.623	10.178.652	19.303.566	19.156.440	27.988.298	33.208.527	21.173.796
SUB-TOTAL	82.682.949	215.707.682	221.538.037	252.566.780	350.460.680	324.395.253	49.605.619	101.421.016	123.587.492	156.190.524	183.142.612	157.391.400
CRESC. PERÍODO	0,00 %	160,89 %	2,70 %	14,01 %	38,76 %	-7,44 %	0,00 %	104,45 %	21,86 %	26,38 %	17,26 %	-14,06 %
AGOSTO	19.245.885	36.104.578	35.048.398	48.383.586	72.002.617	-	11.936.913	19.566.756	19.919.521	30.296.547	35.497.248	-
SETEMBRO	19.672.382	34.685.062	40.435.707	48.367.135	64.861.551	-	10.931.530	19.059.821	23.526.914	27.641.522	31.981.436	-
OUTUBRO	23.076.093	38.547.372	40.522.799	52.293.333	59.883.245	-	10.619.952	22.174.052	24.070.567	29.500.921	29.502.042	-
NOVEMBRO	20.852.125	34.949.387	37.822.895	47.800.490	64.508.696	-	9.200.955	20.246.430	22.076.049	26.696.727	31.196.777	-
DEZEMBRO	19.600.245	39.933.668	43.300.190	52.278.663	63.923.749	-	8.185.869	22.815.328	25.569.972	28.460.266	30.765.112	-
TOTAIS	185.129.679	399.927.749	418.668.026	501.689.987	675.640.538	324.395.253	100.480.838	205.283.403	238.750.515	298.786.507	342.085.227	157.391.400

Fonte: COISE/CGPRO/SAP

(*) Até Julho - Dados Parciais

**SETOR INDUSTRIAL
FATURAMENTO POR SUBSETORES DE ATIVIDADES**

(Valores Nominais em R\$ 1,00)

(Valores em US\$ 1,00)

MÊS	Metalúrgico						Metalúrgico					
	2008	2009	2010	2011	2012	2013(*)	2008	2009	2010	2011	2012	2013(*)
JANEIRO	250.707.748	275.373.570	380.746.280	384.356.613	269.190.113	274.564.918	141.299.525	119.343.664	213.902.404	229.480.335	150.410.746	135.187.060
FEVEREIRO	271.163.075	235.969.506	299.660.681	394.851.160	263.723.753	244.009.669	156.950.324	102.032.043	162.682.237	236.721.319	153.470.527	123.655.637
MARÇO	287.207.746	310.818.200	342.144.701	418.240.672	295.897.250	254.475.462	168.193.808	134.332.354	191.591.836	252.088.887	164.817.718	128.341.468
ABRIL	320.825.052	328.728.293	353.988.283	380.553.452	254.677.360	261.952.152	189.960.952	149.022.301	201.519.004	239.884.929	137.307.181	130.832.161
MAIO	302.783.020	311.283.729	401.904.889	448.861.245	308.915.196	282.677.242	182.344.487	151.042.617	221.655.024	278.191.041	155.546.423	138.921.389
JUNHO	325.610.677	330.222.801	367.849.591	403.444.482	272.835.610	275.512.863	201.130.815	168.687.577	203.625.569	254.218.325	133.142.500	126.789.168
JULHO	331.851.812	303.885.500	321.258.615	373.901.182	268.829.196	284.620.162	208.528.222	157.225.528	181.543.069	239.082.539	132.513.036	126.374.284
SUB-TOTAL	2.090.149.130	2.096.281.599	2.467.553.040	2.804.208.806	1.934.068.478	1.877.812.468	1.248.408.133	981.686.084	1.376.519.143	1.729.667.375	1.027.208.131	910.101.167
CRESC. PERÍODO	0,00 %	0,29 %	17,71 %	13,64 %	-31,03 %	-2,91 %	0,00 %	-21,36 %	40,22 %	25,66 %	-40,61 %	-11,40 %
AGOSTO	342.080.220	350.414.944	393.567.774	424.943.557	317.032.198	-	212.169.088	189.906.213	223.681.599	266.088.639	156.296.686	-
SETEMBRO	366.271.382	333.055.497	395.522.399	380.485.606	248.799.296	-	203.529.330	183.017.638	230.128.818	217.445.197	122.676.050	-
OUTUBRO	339.790.171	339.086.632	397.029.730	413.029.196	324.521.892	-	156.376.350	195.056.737	235.835.895	233.007.557	159.878.753	-
NOVEMBRO	346.436.913	317.326.401	406.511.784	476.019.694	334.878.391	-	152.864.543	183.829.453	237.268.303	265.858.528	161.949.120	-
DEZEMBRO	335.947.367	289.903.406	291.383.930	252.065.207	248.193.756	-	140.305.449	165.630.695	172.070.350	137.223.152	119.450.263	-
TOTAIS	3.820.675.183	3.726.068.479	4.351.568.657	4.750.752.066	3.407.494.011	1.877.812.468	2.113.652.893	1.899.126.820	2.475.504.108	2.849.290.448	1.747.459.003	910.101.167

Fonte: COISE/CGPRO/SAP

(Valores Nominais em R\$ 1,00)

(Valores em US\$ 1,00)

MÊS	Mecânico						Mecânico					
	2008	2009	2010	2011	2012	2013(*)	2008	2009	2010	2011	2012	2013(*)
JANEIRO	129.712.902	90.109.838	239.552.752	233.521.773	183.231.482	405.861.483	73.106.522	39.052.543	134.580.198	139.424.308	102.381.115	199.833.325
FEVEREIRO	85.479.709	87.160.002	195.042.619	222.050.336	187.918.411	277.644.831	49.476.014	37.687.552	105.886.330	133.123.703	109.356.617	140.700.771
MARÇO	98.532.077	122.678.013	210.441.933	208.918.843	205.946.499	284.032.387	57.702.083	53.020.146	117.841.826	125.922.996	114.714.253	143.248.127
ABRIL	82.719.151	93.057.182	155.508.890	123.646.269	159.898.811	218.550.905	48.978.122	42.185.585	88.528.345	77.941.420	86.208.115	109.155.382
MAIO	87.988.195	107.181.008	151.215.555	141.034.789	171.609.075	245.744.699	52.988.976	52.006.894	83.397.063	87.409.228	86.409.403	120.770.935
JUNHO	102.868.009	93.069.295	131.784.498	146.647.217	202.750.806	257.196.066	63.541.917	47.542.550	72.950.179	92.405.304	98.941.443	118.359.902
JULHO	91.742.221	121.393.033	142.852.316	158.212.062	164.300.824	227.470.460	57.648.750	62.806.826	80.725.766	101.165.076	80.988.231	100.999.227
SUB-TOTAL	679.042.264	714.648.371	1.226.398.563	1.234.031.289	1.275.655.908	1.916.500.831	403.442.384	334.302.096	683.909.707	757.392.035	678.999.177	933.067.669
CRESC. PERÍODO	0,00 %	5,24 %	71,61 %	0,62 %	3,37 %	50,24 %	0,00 %	-17,14 %	104,58 %	10,74 %	-10,35 %	37,42 %
AGOSTO	124.637.577	170.723.259	193.065.129	243.767.399	297.690.257	-	77.304.210	92.522.902	109.727.269	152.640.826	146.761.121	-
SETEMBRO	161.981.313	202.021.638	301.140.279	293.179.108	367.573.376	-	90.009.620	111.013.099	175.213.987	167.550.067	181.240.262	-
OUTUBRO	171.745.783	204.334.930	293.615.665	279.446.471	380.319.164	-	79.039.893	117.541.952	174.407.879	157.647.789	187.367.802	-
NOVEMBRO	174.678.818	221.136.629	315.978.515	338.448.615	513.400.756	-	77.076.653	128.106.030	184.426.846	189.024.638	248.283.565	-
DEZEMBRO	145.475.452	189.824.631	249.558.066	248.512.307	433.351.561	-	60.756.537	108.452.626	147.371.009	135.288.969	208.562.692	-
TOTAIS	1.457.561.207	1.702.689.458	2.579.756.217	2.637.385.189	3.267.991.022	1.916.500.831	787.629.297	891.938.705	1.475.056.697	1.559.544.324	1.651.214.619	933.067.669

Fonte: COISE/CGPRO/SAP

(*) Até Julho - Dados Parciais

**SETOR INDUSTRIAL
FATURAMENTO POR SUBSETORES DE ATIVIDADES**

(Valores Nominais em R\$ 1,00)

(Valores em US\$ 1,00)

MÊS	Bens de Informática do Polo Mecânico						Bens de Informática do Polo Mecânico					
	2008	2009(***)	2010(***)	2011(***)	2012(***)	2013(*)(***)	2008	2009(***)	2010(***)	2011(***)	2012(***)	2013(*)(***)
JANEIRO	109.047	0	0	0	0	-	61.459	0	0	0	0	-
FEVEREIRO	125.770	0	0	0	0	-	72.796	0	0	0	0	-
MARÇO	81.674	0	0	0	0	448	47.830	0	0	0	0	226
ABRIL	156.610	0	0	0	0	20.269	92.729	0	0	0	0	10.123
MAIO	163.794	0	0	0	0	84.289	98.641	0	0	0	0	41.424
JUNHO	153.192	0	0	0	0	7.227	94.627	0	0	0	0	3.326
JULHO	54.747	0	0	0	0	70.284	34.402	0	0	0	0	31.207
SUB-TOTAL	844.834	0	0	0	0	182.517	502.484	0	0	0	0	86.306
CRESC. PERÍODO	0,00 %	-100,00 %	0,00 %	0,00 %	0,00 %	0,00 %	0,00 %	-100,00 %	0,00 %	0,00 %	0,00 %	0,00 %
AGOSTO	346.624	0	0	0	0	-	214.987	0	0	0	0	-
SETEMBRO	121.710	0	0	0	0	-	67.632	0	0	0	0	-
NOVEMBRO	252.702	0	0	0	0	-	111.504	0	0	0	0	-
TOTAIS	1.565.870	0	0	0	0	182.517	896.607	0	0	0	0	86.306

(***)A partir de 2009 deixou de ser classificado neste polo. Fonte: COISE/CGPRO/SAP

(Valores Nominais em R\$ 1,00)

(Valores em US\$ 1,00)

MÊS	Madeireiro(**)						Madeireiro(**)					
	2008	2009	2010	2011	2012	2013(*)	2008	2009	2010	2011	2012	2013(*)
JANEIRO	4.164.292	1.615.305	2.136.822	4.603.033	4.117.378	3.657.034	2.347.006	700.054	1.200.462	2.748.243	2.300.597	1.800.608
FEVEREIRO	3.542.722	1.843.127	3.362.708	6.210.186	6.087.883	4.127.007	2.050.542	796.959	1.825.574	3.723.133	3.542.762	2.091.424
MARÇO	3.229.250	3.032.146	3.006.032	4.688.388	6.474.582	4.208.058	1.891.104	1.310.462	1.683.297	2.825.862	3.606.407	2.122.281
ABRIL	4.731.603	1.905.781	3.832.383	3.992.756	4.094.338	5.383.525	2.801.589	863.947	2.181.705	2.516.866	2.207.428	2.688.805
MAIO	2.777.191	1.675.914	3.168.389	4.829.882	3.929.656	3.743.175	1.672.503	813.195	1.747.402	2.993.419	1.978.679	1.839.579
JUNHO	3.107.436	1.476.597	1.869.501	5.309.399	3.772.777	3.417.387	1.919.474	754.289	1.034.875	3.345.557	1.841.098	1.572.659
JULHO	2.972.334	1.609.709	3.122.087	4.180.702	5.207.396	3.493.512	1.867.748	832.838	1.764.290	2.673.254	2.566.864	1.551.155
SUB-TOTAL	24.524.828	13.158.579	20.497.922	33.814.346	33.684.010	28.029.698	14.549.966	6.071.744	11.437.605	20.826.334	18.043.835	13.666.511
CRESC. PERÍODO	0,00 %	-46,35 %	55,78 %	64,96 %	-0,39 %	-16,79 %	0,00 %	-58,27 %	88,37 %	82,09 %	-13,36 %	-24,26 %
AGOSTO	3.404.401	1.856.309	3.634.192	4.503.724	6.069.354	-	2.111.518	1.006.020	2.065.469	2.820.115	2.992.188	-
SETEMBRO	3.666.851	3.101.336	3.465.956	5.427.120	5.889.347	-	2.037.592	1.704.218	2.016.615	3.101.566	2.903.874	-
OUTUBRO	3.689.638	2.770.072	3.765.051	5.028.932	6.037.547	-	1.698.025	1.593.461	2.236.443	2.837.037	2.974.454	-
NOVEMBRO	3.108.387	3.830.982	4.521.936	4.653.799	5.995.467	-	1.371.569	2.219.315	2.639.314	2.599.162	2.899.442	-
DEZEMBRO	3.138.086	2.637.434	2.500.407	4.891.886	3.993.552	-	1.310.594	1.506.847	1.476.560	2.663.120	1.922.010	-
TOTAIS	41.532.191	27.354.712	38.385.464	58.319.807	61.669.277	28.029.698	23.079.264	14.101.605	21.872.006	34.847.334	31.735.803	13.666.511

Fonte: COISE/CGPRO/SAP

(*) Até Julho - Dados Parciais

(**)OBSERVAÇÃO: O crescimento do Polo Madeireiro deu-se, segundo as empresas, pela liberação de guias e certidões por parte do IBAMA, a partir de fevereiro do corrente ano.

**SETOR INDUSTRIAL
FATURAMENTO POR SUBSETORES DE ATIVIDADES**

(Valores Nominais em R\$ 1,00)

(Valores em US\$ 1,00)

MÊS	Papel e papelão						Papel e papelão					
	2008	2009	2010	2011	2012	2013(*)	2008	2009	2010	2011	2012	2013(*)
JANEIRO	18.755.804	20.371.995	22.021.181	29.354.231	33.520.331	28.946.632	10.570.819	8.828.983	12.371.450	17.525.960	18.729.581	14.252.404
FEVEREIRO	25.140.193	18.608.499	20.950.915	28.348.749	31.448.041	26.792.823	14.551.249	8.046.223	11.374.004	16.995.653	18.300.769	13.577.673
MARÇO	29.001.944	20.865.168	25.662.831	31.516.170	37.851.457	31.671.653	16.984.038	9.017.706	14.370.496	18.995.944	21.083.639	15.973.196
ABRIL	25.952.792	19.697.444	26.936.008	31.199.962	32.841.975	34.193.560	15.366.684	8.929.437	15.334.173	19.667.147	17.706.478	17.077.994
MAIO	27.295.966	19.533.163	26.462.716	35.190.583	37.678.925	29.378.348	16.438.402	9.477.977	14.594.483	21.810.092	18.972.268	14.437.954
JUNHO	30.158.509	20.926.725	26.930.052	32.410.406	33.696.676	27.147.450	18.629.013	10.689.990	14.907.308	20.422.436	16.443.820	12.493.074
JULHO	32.243.648	23.927.710	29.663.571	33.488.882	37.157.536	30.078.048	20.261.184	12.379.817	16.762.868	21.413.698	18.315.934	13.354.963
SUB-TOTAL	188.548.856	143.930.704	178.627.274	221.508.983	244.194.941	208.208.514	112.801.389	67.370.133	99.714.782	136.830.930	129.552.489	101.167.258
CRESC. PERÍODO	0,00 %	-23,66 %	24,11 %	24,01 %	10,24 %	-14,74 %	0,00 %	-40,28 %	48,01 %	37,22 %	-5,32 %	-21,91 %
AGOSTO	29.611.055	25.578.671	28.869.929	36.492.788	40.939.389	-	18.365.723	13.862.276	16.408.030	22.850.838	20.183.095	-
SETEMBRO	34.990.211	25.539.854	28.100.939	37.319.250	35.249.585	-	19.443.327	14.034.429	16.350.113	21.327.723	17.380.595	-
OUTUBRO	35.318.638	29.862.549	31.800.308	38.659.836	40.950.258	-	16.254.148	17.178.181	18.889.402	21.809.678	20.174.529	-
NOVEMBRO	28.991.687	29.854.801	31.794.566	41.316.966	38.999.673	-	12.792.520	17.295.100	18.557.501	23.075.658	18.860.467	-
DEZEMBRO	21.674.377	22.797.805	26.781.253	26.689.492	18.815.288	-	9.052.112	13.025.084	15.815.078	14.529.638	9.055.389	-
TOTAIS	339.134.824	277.564.384	325.974.269	401.987.315	419.149.134	208.208.514	188.709.219	142.765.203	185.734.906	240.424.465	215.206.564	101.167.258

Fonte: COISE/CGPRO/SAP

(Valores Nominais em R\$ 1,00)

(Valores em US\$ 1,00)

MÊS	Químico						Químico					
	2008	2009	2010	2011	2012	2013(*)	2008	2009	2010	2011	2012	2013(*)
JANEIRO	487.847.340	420.318.769	570.069.801	685.357.594	656.242.791	777.757.114	274.952.004	182.161.207	320.263.933	409.193.142	366.677.539	382.942.941
FEVEREIRO	393.452.948	409.042.030	548.105.681	535.753.942	613.605.768	754.799.544	227.732.215	176.867.743	297.560.087	321.195.409	357.079.707	382.506.230
MARÇO	374.261.235	516.620.611	619.634.237	727.273.580	755.931.193	759.122.356	219.173.832	223.277.989	346.978.518	438.354.276	421.061.211	382.853.720
ABRIL	389.541.813	449.368.519	551.524.177	527.785.570	720.532.032	811.784.344	230.648.240	203.712.099	313.972.548	332.693.879	388.468.855	405.446.181
MAIO	359.494.976	449.538.605	518.034.564	612.876.719	631.843.935	774.784.844	216.498.028	218.127.325	285.701.833	379.843.024	318.149.011	380.767.075
JUNHO	407.536.592	432.590.568	553.514.709	623.330.601	676.252.350	738.025.648	251.736.730	220.980.061	306.401.721	392.772.905	330.007.979	339.634.445
JULHO	435.116.012	439.247.075	510.973.242	599.574.319	1.041.909.826	798.609.890	273.417.125	227.259.455	288.750.702	383.384.052	513.584.969	354.591.018
SUB-TOTAL	2.847.250.916	3.116.726.177	3.871.856.411	4.311.952.325	5.096.317.895	5.414.883.740	1.694.158.174	1.452.385.879	2.159.629.342	2.657.436.687	2.695.029.271	2.628.741.610
CRESC. PERÍODO	0,00 %	9,46 %	24,23 %	11,37 %	18,19 %	6,25 %	0,00 %	-14,27 %	48,70 %	23,05 %	1,41 %	-2,46 %
AGOSTO	452.768.388	490.797.386	587.164.683	758.926.276	1.082.688.822	-	280.821.428	265.986.010	333.711.101	475.219.960	533.764.949	-
SETEMBRO	491.891.644	610.507.747	662.556.888	725.503.931	1.135.036.691	-	273.333.876	335.480.683	385.498.858	414.621.060	559.655.190	-
OUTUBRO	619.086.264	627.034.970	723.144.426	843.912.146	729.364.225	-	284.912.451	360.696.600	429.548.219	476.087.186	359.328.123	-
NOVEMBRO	553.486.989	630.004.225	792.758.043	899.164.285	857.571.927	-	244.224.943	364.965.951	462.708.249	502.186.141	414.726.727	-
DEZEMBRO	517.150.546	719.637.411	722.769.212	858.363.861	721.166.690	-	215.983.355	411.150.895	426.815.408	467.289.379	347.081.861	-
TOTAIS	5.481.634.747	6.194.707.916	7.360.249.663	8.397.822.824	9.622.146.250	5.414.883.740	2.993.434.227	3.190.666.018	4.197.911.177	4.992.840.413	4.909.586.121	2.628.741.610

Fonte: COISE/CGPRO/SAP

(*) Até Julho - Dados Parciais

**SETOR INDUSTRIAL
FATURAMENTO POR SUBSETORES DE ATIVIDADES**

(Valores Nominais em R\$ 1,00)

(Valores em US\$ 1,00)

MÊS	Vestuário e calçados						Vestuário e calçados					
	2008	2009	2010	2011	2012	2013(*)	2008	2009	2010	2011	2012	2013(*)
JANEIRO	2.431.833	1.932.424	1.187.907	1.838.865	4.753.449	1.441.601	1.370.587	837.490	667.363	1.097.895	2.656.003	709.799
FEVEREIRO	4.119.038	2.697.839	2.638.545	3.541.422	3.462.020	1.581.638	2.384.116	1.166.532	1.432.435	2.123.155	2.014.676	801.519
MARÇO	3.011.520	4.056.488	3.544.544	2.185.259	5.195.995	1.496.402	1.763.598	1.753.171	1.984.849	1.317.135	2.894.221	754.691
ABRIL	1.955.434	2.291.967	3.537.392	4.231.217	4.632.522	1.317.747	1.157.815	1.039.017	2.013.772	2.667.182	2.497.586	658.150
MAIO	3.393.829	4.083.925	3.615.347	2.797.004	4.158.149	1.982.019	2.043.860	1.981.622	1.993.904	1.733.501	2.093.731	974.061
JUNHO	3.039.815	2.662.262	2.708.287	2.268.827	2.966.059	1.822.753	1.877.704	1.359.962	1.499.190	1.429.633	1.447.423	838.819
JULHO	6.128.771	1.503.999	3.052.277	1.875.314	2.697.140	1.885.010	3.851.182	778.145	1.724.840	1.199.127	1.329.492	836.964
SUB-TOTAL	24.080.240	19.228.904	20.284.299	18.737.908	27.865.334	11.527.170	14.448.862	8.915.939	11.316.353	11.567.628	14.933.132	5.574.003
CRESC. PERÍODO	0,00 %	-20,15 %	5,49 %	-7,62 %	48,71 %	-58,63 %	0,00 %	-38,29 %	26,92 %	2,22 %	29,09 %	-62,67 %
AGOSTO	2.737.507	1.929.257	2.430.567	4.782.245	2.474.594	-	1.697.889	1.045.554	1.381.396	2.994.518	1.219.973	-
SETEMBRO	4.495.552	4.590.935	1.637.934	2.029.032	3.279.678	-	2.498.084	2.522.769	953.008	1.159.579	1.617.118	-
OUTUBRO	2.452.495	3.972.728	3.341.282	4.654.397	2.198.140	-	1.128.674	2.285.278	1.984.723	2.625.746	1.082.934	-
NOVEMBRO	2.051.830	2.628.069	1.638.718	1.731.830	2.379.006	-	905.366	1.522.459	956.469	967.233	1.150.501	-
DEZEMBRO	1.235.255	3.315.745	1.653.359	2.298.424	1.606.343	-	515.893	1.894.387	976.355	1.251.252	773.098	-
TOTAIS	37.052.879	35.665.638	30.986.159	34.233.836	39.803.095	11.527.170	21.194.768	18.186.386	17.568.304	20.565.956	20.776.756	5.574.003

Fonte: COISE/CGPRO/SAP

(Valores Nominais em R\$ 1,00)

(Valores em US\$ 1,00)

MÊS	Produtos Alimentícios						Produtos Alimentícios					
	2008	2009	2010	2011	2012	2013(*)	2008	2009	2010	2011	2012	2013(*)
JANEIRO	10.171.201	8.820.523	9.302.706	11.077.271	9.884.389	14.852.205	5.732.515	3.822.711	5.226.239	6.613.691	5.522.931	7.312.755
FEVEREIRO	9.891.054	7.882.705	8.369.080	10.008.073	9.818.712	14.262.733	5.724.984	3.408.443	4.543.474	6.000.044	5.713.869	7.227.858
MARÇO	9.823.965	9.653.213	8.872.518	10.983.474	11.002.356	13.437.125	5.753.083	4.172.017	4.968.372	6.620.140	6.128.422	6.776.843
ABRIL	10.224.118	9.494.330	9.442.638	6.871.467	10.697.710	16.248.671	6.053.714	4.304.062	5.375.520	4.331.484	5.767.581	8.115.409
MAIO	9.186.665	8.719.713	9.615.262	7.094.167	11.610.409	14.815.888	5.532.469	4.231.022	5.302.924	4.396.757	5.846.127	7.281.250
JUNHO	8.651.874	5.978.051	7.641.554	10.161.074	10.206.520	14.559.506	5.344.292	3.053.765	4.230.033	6.402.693	4.980.734	6.700.187
JULHO	8.978.748	6.611.266	9.094.483	10.442.019	11.602.050	16.188.369	5.642.043	3.420.564	5.139.287	6.676.910	5.718.958	7.187.803
SUB-TOTAL	66.927.625	57.159.801	62.338.241	66.637.545	74.822.146	104.364.497	39.783.100	26.412.584	34.785.849	41.041.719	39.678.622	50.602.105
CRESC. PERÍODO	0,00 %	-14,59 %	9,06 %	6,90 %	12,28 %	39,48 %	0,00 %	-33,61 %	31,70 %	17,98 %	-3,32 %	27,53 %
AGOSTO	9.460.363	8.992.563	12.720.916	9.887.938	13.387.939	-	5.867.620	4.873.490	7.229.847	6.191.570	6.600.246	-
SETEMBRO	9.056.187	9.265.576	11.290.259	12.873.112	11.211.246	-	5.032.333	5.091.535	6.569.069	7.356.905	5.527.955	-
OUTUBRO	10.863.451	10.056.259	9.637.835	10.350.358	13.140.427	-	4.999.517	5.784.779	5.724.880	5.839.083	6.473.755	-
NOVEMBRO	7.870.324	9.517.265	10.702.571	10.589.931	13.727.783	-	3.472.764	5.513.420	6.246.758	5.914.510	6.638.835	-
DEZEMBRO	8.368.504	9.532.226	11.912.988	10.423.254	14.469.167	-	3.495.032	5.446.053	7.034.952	5.674.372	6.963.696	-
TOTAIS	112.546.454	104.523.690	118.602.810	120.762.138	140.758.708	104.364.497	62.650.366	53.121.861	67.591.355	72.018.159	71.883.109	50.602.105

Fonte: COISE/CGPRO/SAP

(*) Até Julho - Dados Parciais

**SETOR INDUSTRIAL
FATURAMENTO POR SUBSETORES DE ATIVIDADES**

(Valores Nominais em R\$ 1,00)

(Valores em US\$ 1,00)

MÊS	Editorial e gráfico						Editorial e gráfico					
	2008	2009	2010	2011	2012	2013(*)	2008	2009	2010	2011	2012	2013(*)
JANEIRO	6.383.121	4.210.746	3.369.699	5.778.048	7.509.307	5.774.236	3.597.543	1.824.888	1.893.089	3.449.787	4.195.847	2.843.051
FEVEREIRO	5.061.019	3.443.840	3.907.376	6.171.322	8.748.911	6.297.139	2.929.339	1.489.099	2.121.268	3.699.833	5.091.312	3.191.172
MARÇO	5.480.889	4.258.245	4.131.370	6.893.140	8.999.022	6.098.342	3.209.703	1.840.369	2.313.456	4.154.747	5.012.545	3.075.621
ABRIL	5.579.770	3.289.581	5.284.810	6.820.357	9.236.547	11.909.042	3.303.789	1.491.265	3.008.545	4.299.267	4.979.808	5.947.978
MAIO	5.379.673	4.721.953	4.866.470	8.241.144	9.517.220	8.466.688	3.239.791	2.291.209	2.683.912	5.107.619	4.792.155	4.160.944
JUNHO	5.602.970	4.708.617	6.616.062	6.098.442	8.697.178	8.413.035	3.460.974	2.405.301	3.662.365	3.842.749	4.244.182	3.871.622
JULHO	5.752.069	4.813.557	7.229.972	6.803.052	8.289.231	8.597.721	3.614.471	2.490.458	4.085.653	4.350.056	4.085.982	3.817.477
SUB-TOTAL	39.239.511	29.446.539	35.405.759	46.805.505	60.997.416	55.556.203	23.355.610	13.832.589	19.768.288	28.904.058	32.401.831	26.907.865
CRESC. PERÍODO	0,00 %	-24,96 %	20,24 %	32,20 %	30,32 %	-8,92 %	0,00 %	-40,77 %	42,91 %	46,21 %	12,10 %	-16,96 %
AGOSTO	5.765.659	5.741.558	6.926.069	8.576.906	9.717.813	-	3.576.046	3.111.618	3.936.385	5.370.636	4.790.876	-
SETEMBRO	6.797.677	7.076.226	4.087.661	8.025.585	8.593.553	-	3.777.327	3.888.464	2.378.345	4.586.573	4.237.243	-
OUTUBRO	8.122.941	7.453.082	6.058.269	8.197.392	9.116.261	-	3.738.295	4.287.323	3.598.615	4.624.502	4.491.211	-
NOVEMBRO	5.456.128	7.310.669	6.340.821	7.852.148	9.622.176	-	2.407.505	4.235.123	3.700.940	4.385.450	4.653.340	-
DEZEMBRO	4.126.975	4.924.001	4.253.967	5.734.834	4.116.271	-	1.723.595	2.813.233	2.512.086	3.122.018	1.981.072	-
TOTAIS	69.508.891	61.952.075	63.072.546	85.192.370	102.163.490	55.556.203	38.578.378	32.168.350	35.894.659	50.993.237	52.555.573	26.907.865

Fonte: COISE/CGPRO/SAP

(Valores Nominais em R\$ 1,00)

(Valores em US\$ 1,00)

MÊS	Têxtil						Têxtil					
	2008	2009	2010	2011	2012	2013(*)	2008	2009	2010	2011	2012	2013(*)
JANEIRO	1.211.315	910.350	981.490	1.732.729	1.170.590	1.757.920	682.700	394.535	551.399	1.034.527	654.071	865.544
FEVEREIRO	1.227.510	800.940	1.178.229	1.842.712	1.010.797	1.831.730	710.488	346.322	639.647	1.104.743	588.220	928.257
MARÇO	1.229.190	1.357.380	1.818.496	2.540.095	1.703.149	2.410.396	719.835	586.645	1.018.309	1.531.008	948.671	1.215.653
ABRIL	1.307.435	1.190.902	2.234.766	2.255.001	1.053.355	1.925.565	774.134	539.871	1.272.211	1.421.458	567.908	961.725
MAIO	1.676.311	1.360.053	1.956.550	2.332.154	2.940.719	3.086.678	1.009.522	659.932	1.079.059	1.445.401	1.480.725	1.516.944
JUNHO	1.134.992	1.502.310	1.874.803	2.347.549	2.047.658	2.830.825	701.088	767.424	1.037.810	1.479.237	999.248	1.302.727
JULHO	1.087.199	1.567.982	2.121.266	1.944.760	2.337.740	2.196.005	683.171	811.249	1.198.726	1.243.532	1.152.334	975.049
SUB-TOTAL	8.873.952	8.689.917	12.165.600	14.995.000	12.264.008	16.039.119	5.280.938	4.105.978	6.797.161	9.259.906	6.391.177	7.765.899
CRESC. PERÍODO	0,00 %	-2,07 %	40,00 %	23,26 %	-18,21 %	30,78 %	0,00 %	-22,25 %	65,54 %	36,23 %	-30,98 %	21,51 %
AGOSTO	949.183	1.237.918	2.150.065	2.174.855	752.724	-	588.714	670.886	1.221.975	1.361.838	371.092	-
SETEMBRO	874.710	1.191.542	1.812.268	2.326.518	561.000	-	486.058	654.765	1.054.441	1.329.591	276.614	-
OUTUBRO	999.051	1.340.190	2.108.868	2.208.421	1.158.356	-	459.778	770.933	1.252.669	1.245.865	570.675	-
NOVEMBRO	983.814	1.464.638	1.822.223	1.878.916	1.365.462	-	434.106	848.475	1.063.575	1.049.381	660.345	-
DEZEMBRO	908.463	1.252.956	1.928.643	1.820.789	2.163.946	-	379.412	715.852	1.138.918	991.229	1.041.460	-
TOTAIS	13.589.173	15.177.161	21.987.667	25.404.499	18.265.496	16.039.119	7.629.006	7.766.889	12.528.739	15.237.810	9.311.363	7.765.899

Fonte: COISE/CGPRO/SAP

(*) Até Julho - Dados Parciais

**SETOR INDUSTRIAL
FATURAMENTO POR SUBSETORES DE ATIVIDADES**

(Valores Nominais em R\$ 1,00)

(Valores em US\$ 1,00)

MÊS	Mineral não metálico						Mineral não metálico					
	2008	2009	2010	2011	2012	2013(*)	2008	2009	2010	2011	2012	2013(*)
JANEIRO	21.426.906	21.954.173	26.596.129	27.069.865	26.535.488	29.066.108	12.076.259	9.514.680	14.941.646	16.162.078	14.826.780	14.311.230
FEVEREIRO	18.079.053	16.415.192	24.328.577	28.059.121	23.462.993	23.719.860	10.464.232	7.097.848	13.207.697	16.822.015	13.653.976	12.020.402
MARÇO	17.863.645	28.754.159	31.408.174	29.939.097	25.889.317	27.337.451	10.461.258	12.427.245	17.587.733	18.045.384	14.420.608	13.787.296
ABRIL	21.392.202	22.410.020	26.972.767	27.549.377	26.583.327	30.962.412	12.666.352	10.159.128	15.355.099	17.365.971	14.332.180	15.464.195
MAIO	23.392.869	22.611.174	28.101.266	30.112.459	29.753.084	30.432.132	14.087.846	10.971.505	15.498.161	18.662.819	14.981.412	14.955.834
JUNHO	22.989.729	21.544.625	29.777.973	22.538.975	26.287.336	30.837.363	14.200.833	11.005.632	16.483.794	14.202.253	12.828.097	14.191.147
JULHO	22.829.864	24.410.071	30.672.176	40.150.022	27.931.736	32.680.736	14.345.774	12.629.383	17.332.830	25.673.011	13.768.293	14.510.583
SUB-TOTAL	147.974.268	158.099.414	197.857.062	205.418.916	186.443.281	205.036.062	88.302.554	73.805.421	110.406.960	126.933.531	98.811.346	99.240.687
CRESC. PERÍODO	0,00 %	6,84 %	25,15 %	3,82 %	-9,24 %	9,97 %	0,00 %	-16,42 %	49,59 %	14,97 %	-22,16 %	0,43 %
AGOSTO	21.414.364	23.394.072	31.681.352	34.378.184	29.325.804	-	13.281.873	12.678.339	18.005.883	21.526.728	14.457.604	-
SETEMBRO	24.920.208	25.984.098	30.656.947	31.884.248	23.621.934	-	13.847.637	14.278.546	17.837.288	18.221.653	11.647.322	-
OUTUBRO	26.522.475	26.915.147	31.525.245	32.654.257	25.869.326	-	12.206.027	15.482.712	18.726.014	18.421.673	12.744.766	-
NOVEMBRO	29.039.778	27.245.989	31.168.252	33.227.243	29.996.564	-	12.813.740	15.783.796	18.191.941	18.557.522	14.506.511	-
DEZEMBRO	26.439.945	24.592.243	31.417.321	25.525.311	25.570.963	-	11.042.409	14.050.302	18.552.806	13.895.863	12.306.749	-
TOTAIS	276.311.038	286.230.963	354.306.179	363.088.159	320.827.872	205.036.062	151.494.240	146.079.116	201.720.892	217.556.970	164.474.298	99.240.687

Fonte: COISE/CGPRO/SAP

(Valores Nominais em R\$ 1,00)

(Valores em US\$ 1,00)

MÊS	Mobiliário						Mobiliário					
	2008	2009	2010	2011	2012	2013(*)	2008	2009	2010	2011	2012	2013(*)
JANEIRO	3.636.841	4.143.428	4.317.378	6.534.321	5.553.024	5.330.432	2.049.733	1.795.713	2.425.493	3.901.320	3.102.768	2.624.536
FEVEREIRO	2.798.746	1.999.973	3.825.002	4.087.167	6.367.229	4.735.639	1.619.926	864.778	2.076.548	2.450.340	3.705.324	2.399.858
MARÇO	3.422.532	4.358.582	5.019.315	5.008.710	6.532.712	5.453.831	2.004.294	1.883.733	2.810.681	3.018.932	3.638.786	2.750.570
ABRIL	4.106.439	4.154.962	4.847.544	5.343.057	6.526.425	6.207.296	2.431.428	1.883.568	2.759.617	3.368.039	3.518.668	3.100.238
MAIO	4.074.289	4.549.256	5.120.446	6.375.973	7.331.196	5.760.704	2.453.652	2.207.412	2.823.983	3.951.641	3.691.438	2.831.091
JUNHO	5.642.572	4.425.788	4.441.715	5.277.473	6.291.402	5.139.710	3.485.436	2.260.823	2.458.741	3.325.440	3.070.175	2.365.260
JULHO	4.219.437	3.486.061	4.928.883	5.478.197	8.776.112	5.678.916	2.651.399	1.803.633	2.785.309	3.502.907	4.325.978	2.521.497
SUB-TOTAL	27.900.856	27.118.050	32.500.283	38.104.898	47.378.100	38.306.528	16.695.868	12.699.660	18.140.372	23.518.619	25.053.137	18.593.050
CRESC. PERÍODO	0,00 %	-2,81 %	19,85 %	17,24 %	24,34 %	-19,15 %	0,00 %	-23,94 %	42,84 %	29,65 %	6,52 %	-25,79 %
AGOSTO	4.061.581	4.292.448	6.117.193	5.832.972	8.190.054	-	2.519.122	2.326.278	3.476.666	3.652.456	4.037.692	-
SETEMBRO	3.682.860	4.669.173	4.909.259	4.212.012	5.346.273	-	2.046.488	2.565.762	2.856.379	2.407.139	2.636.099	-
OUTUBRO	4.045.623	3.659.054	4.888.132	6.172.920	6.432.369	-	1.861.854	2.104.840	2.903.553	3.482.410	3.168.967	-
NOVEMBRO	3.466.166	3.943.206	5.158.908	6.937.976	6.177.410	-	1.529.438	2.284.327	3.011.094	3.874.882	2.987.431	-
DEZEMBRO	4.195.193	5.029.357	8.462.414	8.482.523	5.611.829	-	1.752.085	2.873.426	4.997.292	4.617.847	2.700.851	-
TOTAIS	47.352.279	48.711.288	62.036.189	69.743.301	79.136.035	38.306.528	26.404.855	24.854.293	35.385.356	41.553.353	40.584.177	18.593.050

Fonte: COISE/CGPRO/SAP

(*) Até Julho - Dados Parciais

**SETOR INDUSTRIAL
FATURAMENTO POR SUBSETORES DE ATIVIDADES**

(Valores Nominais em R\$ 1,00)

(Valores em US\$ 1,00)

MÊS	Beneficiamento de borracha						Beneficiamento de borracha					
	2008	2009	2010	2011	2012	2013(*)	2008	2009	2010	2011	2012	2013(*)
JANEIRO	59.370	146.524	69.212	534.245	292.199	7.861.381	33.461	63.502	38.883	318.971	163.267	3.870.695
FEVEREIRO	196.453	68.325	107.901	628.004	322.697	9.126.904	113.708	29.543	58.578	376.501	187.789	4.625.198
MARÇO	179.787	126.403	251.082	965.609	2.010.847	12.940.365	105.286	54.630	140.599	582.008	1.120.062	6.526.309
ABRIL	366.397	188.230	202.807	693.830	3.326.804	14.368.147	216.944	85.330	115.454	437.361	1.793.619	7.176.180
MAIO	193.467	214.633	306.094	511.630	4.672.827	13.976.145	116.511	104.145	168.814	317.093	2.352.884	6.868.560
JUNHO	204.032	189.750	229.739	522.988	6.118.964	15.269.510	126.031	96.930	127.174	329.545	2.986.026	7.026.926
JULHO	210.161	229.712	289.494	573.868	6.456.745	15.876.921	132.060	118.849	163.593	366.947	3.182.701	7.049.516
SUB-TOTAL	1.409.667	1.163.577	1.456.329	4.430.174	23.201.083	89.419.373	844.001	552.929	813.095	2.728.426	11.786.348	43.143.384
CRESC. PERÍODO	0,00 %	-17,46 %	25,16 %	204,20 %	423,71 %	285,41 %	0,00 %	-34,49 %	47,05 %	235,56 %	331,98 %	266,05 %
AGOSTO	285.694	239.161	571.166	545.286	8.148.648	-	177.197	129.613	324.618	341.444	4.017.279	-
SETEMBRO	309.176	260.568	495.278	384.687	9.128.688	-	171.803	143.185	288.170	219.846	4.501.103	-
OUTUBRO	179.892	167.344	516.285	449.263	10.785.392	-	82.789	96.263	306.674	253.449	5.313.524	-
NOVEMBRO	253.982	203.532	548.416	477.635	8.989.660	-	112.069	117.908	320.093	266.761	4.347.451	-
DEZEMBRO	121.276	51.608	285.243	159.002	6.936.181	-	50.650	29.485	168.444	86.560	3.338.233	-
TOTAIS	2.559.687	2.085.790	3.872.717	6.446.047	67.189.652	89.419.373	1.438.509	1.069.383	2.221.094	3.896.486	33.303.938	43.143.384

Fonte: COISE/CGPRO/SAP

(Valores Nominais em R\$ 1,00)

(Valores em US\$ 1,00)

MÊS	Ótico						Ótico					
	2008	2009	2010	2011	2012	2013(*)	2008	2009	2010	2011	2012	2013(*)
JANEIRO	16.024.225	19.486.396	17.661.185	19.667.253	15.015.488	19.758.953	9.031.294	8.445.175	9.922.014	11.742.345	8.389.947	9.728.682
FEVEREIRO	14.511.895	14.489.103	12.781.568	17.996.182	24.469.987	22.966.516	8.399.546	6.265.016	6.938.962	10.789.078	14.239.983	11.638.634
MARÇO	16.492.914	17.014.577	26.170.040	20.338.741	24.380.514	32.846.736	9.658.535	7.353.521	14.654.519	12.258.900	13.580.189	16.565.834
ABRIL	18.116.767	17.162.983	22.850.414	22.263.031	20.401.179	23.554.020	10.726.963	7.780.490	13.008.319	14.033.681	10.999.126	11.764.070
MAIO	20.170.165	18.444.359	28.091.280	19.470.743	27.069.355	27.358.882	12.147.043	8.949.662	15.492.654	12.067.396	13.630.088	13.445.489
JUNHO	17.914.759	21.636.391	25.476.986	24.508.403	32.218.281	26.296.973	11.066.007	11.052.509	14.102.954	15.443.228	15.722.370	12.101.690
JULHO	19.132.848	17.858.338	19.321.057	18.196.780	21.881.620	24.124.392	12.022.652	9.239.620	10.918.319	11.635.514	10.786.030	10.711.479
SUB-TOTAL	122.363.573	126.092.147	152.352.530	142.441.133	165.436.424	176.906.472	73.052.040	59.085.993	85.037.741	87.970.142	87.347.733	85.955.878
CRESC. PERÍODO	0,00 %	3,05 %	20,83 %	-6,51 %	16,14 %	6,93 %	0,00 %	-19,12 %	43,92 %	3,45 %	-0,71 %	-1,59 %
AGOSTO	22.652.064	17.858.338	20.952.567	28.779.040	18.943.323	-	14.049.534	9.678.267	11.908.251	18.020.689	9.339.047	-
SETEMBRO	17.136.696	21.129.153	26.079.753	23.672.127	26.145.187	-	9.522.503	11.610.701	15.174.116	13.528.476	12.891.468	-
OUTUBRO	21.357.670	22.696.979	19.171.294	21.864.166	26.051.609	-	9.829.109	13.056.247	11.387.760	12.334.518	12.834.569	-
NOVEMBRO	17.432.877	17.620.899	28.305.794	26.752.926	24.962.025	-	7.692.219	10.207.913	16.521.213	14.941.595	12.071.779	-
DEZEMBRO	19.802.644	21.076.578	20.970.254	27.660.763	26.968.391	-	8.270.399	12.041.695	12.383.521	15.058.393	12.979.301	-
TOTAIS	220.745.524	226.474.094	267.832.192	271.170.155	288.506.959	176.906.472	122.415.804	115.680.816	152.412.602	161.853.813	147.463.897	85.955.878

Fonte: COISE/CGPRO/SAP

(*) Até Julho - Dados Parciais

**SETOR INDUSTRIAL
FATURAMENTO POR SUBSETORES DE ATIVIDADES**

(Valores Nominais em R\$ 1,00)

(Valores em US\$ 1,00)

MÊS	Brinquedos (Exceto bens de informática)						Brinquedos (Exceto bens de informática)					
	2008	2009	2010	2011	2012	2013(*)	2008	2009	2010	2011	2012	2013(*)
JANEIRO	3.758.058	3.735.716	6.149.712	5.964.265	5.651.109	7.133.900	2.118.051	1.619.015	3.454.894	3.560.968	3.157.573	3.512.506
FEVEREIRO	4.290.070	4.409.891	5.787.485	5.470.025	5.695.352	8.804.154	2.483.110	1.906.815	3.141.957	3.279.391	3.314.334	4.461.640
MARÇO	4.426.957	6.075.356	6.802.772	7.066.970	7.389.925	7.821.727	2.592.502	2.625.705	3.809.369	4.259.520	4.116.262	3.944.789
ABRIL	6.652.327	5.610.350	6.380.798	7.661.978	8.331.434	9.894.417	3.938.852	2.543.338	3.632.471	4.829.789	4.491.823	4.941.773
MAIO	4.256.441	7.937.039	6.102.080	6.556.804	5.286.756	7.995.948	2.563.349	3.851.249	3.365.365	4.063.715	2.662.012	3.929.599
JUNHO	5.390.259	5.937.820	6.191.087	8.032.710	6.163.225	5.685.513	3.329.581	3.033.214	3.427.117	5.061.569	3.007.625	2.616.435
JULHO	5.364.301	5.980.458	5.585.883	8.031.192	5.758.834	7.592.400	3.370.806	3.094.194	3.156.579	5.135.362	2.838.682	3.371.104
SUB-TOTAL	34.138.413	39.686.630	42.999.817	48.783.944	44.276.635	54.928.059	20.396.251	18.673.530	23.987.752	30.190.314	23.588.311	26.777.846
CRESC. PERÍODO	0,00 %	16,25 %	8,35 %	13,45 %	-9,24 %	24,06 %	0,00 %	-8,45 %	28,46 %	25,86 %	-21,87 %	13,52 %
AGOSTO	7.012.616	10.911.934	10.539.490	14.683.372	7.030.258	-	4.349.449	5.913.686	5.990.048	9.194.347	3.465.913	-
SETEMBRO	5.754.000	10.204.125	12.203.486	37.571.692	6.454.249	-	3.197.377	5.607.278	7.100.417	21.471.992	3.182.412	-
OUTUBRO	5.715.970	8.198.889	7.509.630	40.592.036	6.862.151	-	2.630.572	4.716.342	4.460.725	22.899.716	3.380.703	-
NOVEMBRO	7.066.984	12.502.193	9.904.840	41.399.552	7.564.712	-	3.118.291	7.242.610	5.781.147	23.121.783	3.658.338	-
DEZEMBRO	3.372.916	6.307.848	10.671.501	28.892.354	6.783.084	-	1.408.669	3.603.867	6.301.819	15.728.866	3.264.551	-
TOTAIS	63.060.899	87.811.619	93.828.764	211.922.950	78.971.089	54.928.059	35.100.609	45.757.313	53.621.908	122.607.018	40.540.228	26.777.846

Fonte: COISE/CGPRO/SAP

(Valores Nominais em R\$ 1,00)

(Valores em US\$ 1,00)

MÊS	Bens de Informática do Polo Brinquedos						Bens de Informática do Polo Brinquedos					
	2008	2009	2010	2011	2012	2013(*)	2008	2009	2010	2011	2012	2013(*)
JANEIRO	984.141	490.411	0	0	0	-	554.664	212.538	0	0	0	-
FEVEREIRO	670.079	561.974	0	0	0	-	387.845	242.995	0	0	0	-
MARÇO	299.249	301.901	0	0	0	-	175.245	130.478	0	0	0	-
ABRIL	315.368	850.155	0	0	0	-	186.730	385.401	0	0	0	-
MAIO	1.592.508	281.968	0	0	0	-	959.053	136.818	0	0	0	-
JUNHO	997.157	527.839	0	0	0	-	615.947	269.636	0	0	0	-
JULHO	262.338	779.871	0	0	0	-	164.847	403.493	0	0	0	-
SUB-TOTAL	5.120.840	3.794.119	0	0	0	0	3.044.331	1.781.359	0	0	0	0
CRESC. PERÍODO	0,00 %	-25,91 %	-100,00 %	0,00 %	0,00 %	0,00 %	0,00 %	-41,49 %	-100,00 %	0,00 %	0,00 %	0,00 %
AGOSTO	3.912.468	214.100	0	0	0	-	2.426.638	116.031	0	0	0	-
SETEMBRO	4.152.075	71	0	0	0	-	2.307.221	39	0	0	0	-
OUTUBRO	2.305.107	3.698	0	0	0	-	1.060.844	2.127	0	0	0	-
NOVEMBRO	1.646.156	535	0	0	0	-	726.363	310	0	0	0	-
DEZEMBRO	608.102	200	0	0	0	-	253.968	114	0	0	0	-
TOTAIS	17.744.748	4.012.723	0	0	0	0	9.819.365	1.899.980	0	0	0	0

Fonte: COISE/CGPRO/SAP

(*) Até Julho - Dados Parciais

**SETOR INDUSTRIAL
FATURAMENTO POR SUBSETORES DE ATIVIDADES**

(Valores Nominais em R\$ 1,00)

(Valores em US\$ 1,00)

MÊS	Isqueiros, canetas e barbeadores descartáveis						Isqueiros, canetas e barbeadores descartáveis					
	2008	2009	2010	2011	2012	2013(*)	2008	2009	2010	2011	2012	2013(*)
JANEIRO	105.037.515	100.379.229	91.026.534	104.081.589	104.879.817	139.540.512	59.199.411	43.503.176	51.138.502	62.141.972	58.601.898	68.705.323
FEVEREIRO	79.397.999	84.376.184	87.265.990	111.304.852	108.455.579	114.315.063	45.955.895	36.483.843	47.375.673	66.729.528	63.114.280	57.930.909
MARÇO	107.863.566	93.827.241	99.878.588	97.732.216	126.872.319	136.377.773	63.166.764	40.551.146	55.929.325	58.906.766	70.669.147	68.780.398
ABRIL	107.913.114	82.076.439	92.456.032	89.882.589	111.353.208	145.483.111	63.895.502	37.207.688	52.633.515	56.658.213	60.035.156	72.661.628
MAIO	98.191.736	85.711.737	94.574.321	92.964.932	147.651.973	146.663.385	59.133.837	41.589.469	52.158.792	57.616.940	74.346.411	72.077.543
JUNHO	117.976.805	78.167.950	98.668.926	101.217.859	140.826.851	120.048.506	72.874.671	39.930.502	54.618.835	63.779.369	68.722.844	55.245.516
JULHO	123.014.804	102.555.330	103.943.901	107.584.197	125.472.292	143.522.144	77.299.739	53.060.498	58.738.642	68.792.248	61.848.618	63.725.310
SUB-TOTAL	739.395.539	627.094.110	667.814.292	704.768.234	865.512.039	945.950.494	441.525.819	292.326.322	372.593.284	434.625.036	457.338.354	459.126.627
CRESC. PERÍODO	0,00 %	-15,19 %	6,49 %	5,53 %	22,81 %	9,29 %	0,00 %	-33,79 %	27,46 %	16,65 %	5,23 %	0,39 %
AGOSTO	111.009.706	94.649.850	114.336.051	104.835.333	152.015.218	-	68.851.768	51.295.171	64.982.126	65.645.168	74.943.413	-
SETEMBRO	138.393.277	98.776.953	83.819.153	123.799.646	140.019.637	-	76.902.243	54.279.016	48.768.926	70.750.741	69.039.809	-
OUTUBRO	134.118.210	112.154.862	105.992.156	110.295.361	154.007.481	-	61.723.140	64.516.142	62.959.404	62.222.363	75.873.229	-
NOVEMBRO	120.625.600	85.048.764	111.930.327	114.140.627	165.310.461	-	53.225.787	49.269.357	65.330.256	63.747.907	79.945.092	-
DEZEMBRO	91.139.960	81.505.829	102.572.779	101.993.987	134.277.601	-	38.063.799	46.566.777	60.572.091	55.525.062	64.624.892	-
TOTAIS	1.334.682.292	1.099.230.368	1.186.464.758	1.259.833.188	1.611.142.437	945.950.494	740.292.556	558.252.785	675.206.087	752.516.277	821.764.789	459.126.627

Fonte: COISE/CGPRO/SAP

(Valores Nominais em R\$ 1,00)

(Valores em US\$ 1,00)

MÊS	Naval						Naval					
	2008	2009	2010	2011	2012	2013(*)	2008	2009	2010	2011	2012	2013(*)
JANEIRO	8.853.594	3.760.815	5.201.520	14.728.631	11.712.677	26.035.448	4.989.908	1.629.893	2.922.202	8.793.738	6.544.492	12.819.029
FEVEREIRO	134.377	15.020.239	9.613.895	5.503.794	11.341.777	5.865.579	77.778	6.494.677	5.219.270	3.299.637	6.600.196	2.972.472
MARÇO	10.732.658	10.738.128	6.318.988	10.438.847	9.418.591	15.950.869	6.285.230	4.640.906	3.538.463	6.291.873	5.246.249	8.044.618
ABRIL	10.029.431	4.559.360	7.505.539	17.714.803	14.310.004	15.788.971	5.938.440	2.066.893	4.272.765	11.166.669	7.715.120	7.885.811
MAIO	11.701.077	12.982.237	9.687.328	9.992.156	11.148.627	6.777.164	7.046.719	6.299.305	5.342.669	6.192.845	5.613.609	3.330.629
JUNHO	15.158.713	7.011.574	7.345.433	21.112.864	17.820.217	15.591.521	9.363.588	3.581.719	4.066.113	13.303.632	8.696.182	7.175.113
JULHO	3.718.023	12.290.148	16.705.141	8.470.591	15.841.070	10.534.803	2.336.322	6.358.727	9.440.066	5.416.325	7.808.483	4.677.561
SUB-TOTAL	60.327.873	66.362.501	62.377.844	87.961.686	91.592.963	96.544.355	36.037.985	31.072.120	34.801.548	54.464.719	48.224.331	46.905.233
CRESC. PERÍODO	0,00 %	10,00 %	-6,00 %	41,01 %	4,13 %	5,41 %	0,00 %	-13,78 %	12,00 %	56,50 %	-11,46 %	-2,74 %
AGOSTO	10.004.028	4.757.980	15.081.486	12.218.785	5.059.693	-	6.204.818	2.578.571	8.571.461	7.651.086	2.494.426	-
SETEMBRO	8.197.178	10.266.121	15.968.222	9.985.704	4.811.327	-	4.555.000	5.641.346	9.290.872	5.706.769	2.372.332	-
OUTUBRO	16.370.535	1.065.717	19.488.385	14.569.221	10.409.469	-	7.533.957	613.045	11.576.112	8.219.125	5.128.322	-
NOVEMBRO	6.969.554	5.649.877	8.657.646	10.810.492	10.485.721	-	3.075.301	3.273.014	5.053.199	6.037.694	5.070.955	-
DEZEMBRO	9.508.583	5.105.745	14.317.248	2.425.824	5.588.510	-	3.971.176	2.917.069	8.454.735	1.320.608	2.689.628	-
TOTAIS	111.377.751	93.207.941	135.890.831	137.971.712	127.947.683	96.544.355	61.378.237	46.095.165	77.747.927	83.400.001	65.979.994	46.905.233

Fonte: COISE/CGPRO/SAP

(*) Até Julho - Dados Parciais

**SETOR INDUSTRIAL
FATURAMENTO POR SUBSETORES DE ATIVIDADES**

(Valores Nominais em R\$ 1,00)

(Valores em US\$ 1,00)

MÊS	DIVERSOS						DIVERSOS					
	2008	2009	2010	2011	2012	2013(*)	2008	2009	2010	2011	2012	2013(*)
JANEIRO	1.543.044	1.308.954	24.234.244	37.541.566	24.037.363	39.322.602	869.664	567.285	13.614.744	22.414.213	13.430.945	19.361.202
FEVEREIRO	3.579.867	2.575.054	18.920.647	27.084.224	25.768.889	33.784.771	2.072.042	1.113.441	10.271.795	16.237.544	14.995.862	17.120.950
MARÇO	1.864.691	2.456.501	12.191.857	24.113.164	32.858.844	47.528.620	1.091.995	1.061.674	6.827.112	14.533.882	18.302.704	23.970.456
ABRIL	1.734.096	1.630.146	14.865.946	33.929.254	33.189.105	43.602.475	1.026.761	738.994	8.462.909	21.387.578	17.893.630	21.777.282
MAIO	1.142.495	1.417.956	25.290.816	4.870.225	38.730.933	43.729.884	688.043	688.028	13.948.167	3.018.423	19.501.980	21.490.999
JUNHO	1.348.801	1.909.427	2.019.331	7.314.789	48.795.870	43.113.681	833.159	975.392	1.117.814	4.609.193	23.812.156	19.840.626
JULHO	1.744.186	1.594.951	25.740.087	23.481.993	43.243.107	42.603.049	1.096.007	825.202	14.545.709	15.015.022	21.315.674	18.916.193
SUB-TOTAL	12.957.180	12.892.989	123.262.928	158.335.215	246.624.111	293.685.082	7.677.671	5.970.016	68.788.250	97.215.855	129.252.951	142.477.708
CRESC. PERÍODO	0,00 %	-0,50 %	856,05 %	28,45 %	55,76 %	19,08 %	0,00 %	-22,24 %	1.052,23 %	41,33 %	32,95 %	10,23 %
AGOSTO	2.293.302	2.127.439	26.645.931	6.001.389	40.931.024	-	1.422.379	1.152.958	15.144.036	3.757.914	20.178.971	-
SETEMBRO	2.833.840	16.967.109	17.310.002	25.759.195	23.790.086	-	1.574.705	9.323.612	10.071.567	14.721.222	11.730.233	-
OUTUBRO	1.123.731	1.210.724	25.952.086	26.753.605	34.589.561	-	517.157	696.459	15.415.554	15.092.861	17.040.872	-
NOVEMBRO	1.286.225	2.273.509	44.624.579	26.087.486	27.845.153	-	567.544	1.317.060	26.045.981	14.569.945	13.466.077	-
DEZEMBRO	832.506	1.663.613	73.908.590	53.379.032	34.882.164	-	347.689	950.473	43.645.087	29.059.302	16.788.028	-
TOTAIS	21.326.784	37.135.383	311.704.116	296.315.922	408.662.099	293.685.082	12.107.145	19.410.578	179.110.475	174.417.099	208.457.132	142.477.708

Fonte: COISE/CGPRO/SAP

(*) Até Julho - Dados Parciais

PRINCIPAIS PRODUTOS, INSUMOS E PRODUTOS EXPORTADOS



Ministério do
Desenvolvimento, Indústria
e Comércio Exterior



SETOR INDUSTRIAL

PRODUÇÃO, VENDA E FATURAMENTO DOS PRINCIPAIS PRODUTOS DO POLO INDUSTRIAL DE MANAUS

PRODUTOS	UNIDADE	2012			
		QUANTIDADE		FATURAMENTO	
		PRODUÇÃO	VENDIDA	(R\$)	(US\$ 1,00)
APARS. TELEFONICO - INCLUSIVE PORTEIRO ELETRONICO	UNIDADE	414.551	358.635	19.570.681	9.798.938
AUTO-RADIO E APARS. REPRODUTS. DE AUDIO	UNIDADE	2.389.737	2.661.469	754.528.472	383.398.424
BICICLETAS INCLUSIVE ELÉTRICA (CICLO-ELETRICO)	UNIDADE	913.145	923.483	302.747.481	153.698.165
BRINQUEDOS	UNIDADE	4.689.235	4.671.318	9.688.405	4.973.653
CAIXAS REGISTRADORAS	UNIDADE	381	381	461.143	239.035
CAMERA DE VIDEO ("CAMCORDER")	UNIDADE	128.969	121.994	68.030.210	34.751.603
CAMERA FOTOGRAFICA (DIGITAL)	UNIDADE	4.010.349	3.885.007	1.050.325.677	532.659.876
CANETAS E LAPISEIRA (MIL UNIDADES)	MIL UNIDADES	540.451	553.378	165.297.117	83.348.026
CANETAS E LAPISEIRA (UNIDADE)	UNIDADE	37.394.552	39.605.589	17.230.013	8.697.660
CINESCOPIO PARA TELEVISOR	UNIDADE	23.915	28.591	3.656.082	2.042.846
COMPACT DISC - INCLUSIVE CD-ROM E DVD-ROM	UNIDADE	193.877.445	134.381.498	91.804.107	46.961.170
CONDICIONADOR DE AR DE JANELA OU DE PAREDE DE CORPO ÚNICO	UNIDADE	471.165	571.246	328.538.252	164.397.394
CONDICIONADOR DE AR SPLIT SYSTEM	UNIDADE	1.829.495	2.205.592	1.612.381.696	806.035.724
DVD RECORD PLAYER INCLUSIVE BLU RAY	UNIDADE	3.844.010	4.383.631	501.359.718	256.563.358
FORNO MICROONDAS	UNIDADE	3.807.018	3.904.401	842.745.824	430.806.881
FOTOCOPIADORA (RECONSTRUIDA)	UNIDADE	672	746	7.221.087	3.772.897
HOME THEATER	UNIDADE	382.326	413.992	206.353.532	105.963.904
IMPRESSORAS (IMPACTO E JATO DE TINTA)	UNIDADE	1.728	1.728	808.609	441.656
ISQUEIROS (MIL UNIDADES)	MIL UNIDADES	230.219	232.713	311.084.243	159.614.452
LAMINAS E CARTUCHOS (MIL UNIDADES)	MIL UNIDADES	556.209	334.573	28.773.423	14.998.675
LAMINAS E CARTUCHOS (UNIDADE)	UNIDADE	198.660.268	262.211.480	192.203.105	97.377.455
MICROCOMPUTADORES - DESKTOP	UNIDADE	273.904	296.510	216.520.035	111.271.082
MONITORES C/ TELA LCD (USO EM INFORM.)	UNIDADE	584.614	756.150	167.177.371	87.577.609
MOTOCILETAS, MOTONETAS E CICLOMOTO	UNIDADE	1.708.108	1.725.781	10.832.565.696	5.588.401.428
PLACA DE CIRCUITO IMPRESSO MONTADA (USO EM INFORMATICA)	UNIDADE	19.085.947	18.249.682	598.722.641	305.103.540
RADIOS APARS/REPRS/GRAVS AUDIO (NÃO PORTÁTIL) INCLUSIVE TOCA DISCO DIG. A LASER	UNIDADE	1.489.526	1.318.850	869.328.017	443.404.040
RADIOS E APARS-REPRS/GRAV AUDIO PORTATIL (MP3/MP4 E TOCA DISCO DIGITAL A LASER)	UNIDADE	170.793	170.957	63.023.872	31.105.437
RECEPTOR DE SINAL DE TELEVISAO	UNIDADE	13.840.687	14.315.534	2.059.976.961	1.048.211.973
RELOGIO DE PULSO E BOLSO	UNIDADE	11.147.530	11.297.942	1.222.346.221	621.666.667

FONTE: COISE/CGPRO/SAP

SETOR INDUSTRIAL

PRODUÇÃO, VENDA E FATURAMENTO DOS PRINCIPAIS PRODUTOS DO POLO INDUSTRIAL DE MANAUS

PRODUTOS	UNIDADE	2012			
		QUANTIDADE		FATURAMENTO	
		PRODUÇÃO	VENDIDA	(R\$)	(US\$ 1,00)
TELEFONE CELULAR	UNIDADE	26.820.825	27.042.892	4.969.894.763	2.532.353.421
TELEJOGO	UNIDADE	678.023	719.299	311.279.231	156.374.407
TELEVISOR C/ TELA LCD	UNIDADE	12.195.412	12.721.929	12.797.788.405	6.515.564.240
TELEVISOR COM TELA DE PLASMA	UNIDADE	440.830	426.873	659.450.707	332.703.304
TELEVISOR EM CORES	UNIDADE	1.081.991	1.215.561	352.113.537	181.158.931
UNID. CONDENSADORA P/ SPLIT SYSTEM	UNIDADE	124.231	111.941	95.265.249	48.021.012
UNID. EVAPORADORA P/ SPLIT SYSTEM	UNIDADE	0	4.482	1.364.398	716.237

FONTE: COISE/CGPRO/SAP

SETOR INDUSTRIAL

PRODUÇÃO, VENDA E FATURAMENTO DOS PRINCIPAIS PRODUTOS DO POLO INDUSTRIAL DE MANAUS

PRODUTOS	UNIDADE	2013(*)			
		QUANTIDADE		FATURAMENTO	
		PRODUÇÃO	VENDIDA	(R\$)	(US\$ 1,00)
APARS. TELEFONICO - INCLUSIVE PORTEIRO ELETRONICO	UNIDADE	195.577	224.938	13.017.674	6.356.393
AUTO-RADIO E APARS. REPRODUTS. DE AUDIO	UNIDADE	1.381.094	2.052.438	420.994.604	204.337.879
BICICLETAS INCLUSIVE ELÉTRICA (CICLO-ELETRICO)	UNIDADE	472.391	416.056	173.736.465	83.869.550
BRINQUEDOS	UNIDADE	1.091.188	1.087.444	3.453.301	1.647.510
CAIXAS REGISTRADORAS	UNIDADE	143	143	144.460	70.111
CAMERA DE VIDEO ("CAMCORDER")	UNIDADE	32.640	37.418	22.622.809	11.106.577
CAMERA FOTOGRAFICA (DIGITAL)	UNIDADE	1.389.089	1.681.411	459.492.763	225.882.476
CANETAS E LAPISEIRA (MIL UNIDADES)	MIL UNIDADES	272.461	221.943	62.010.603	30.109.168
CANETAS E LAPISEIRA (UNIDADE)	UNIDADE	10.602.451	12.899.245	7.191.810	3.442.513
COMPACT DISC - INCLUSIVE CD-ROM E DVD-ROM	UNIDADE	111.504.225	83.679.774	29.720.376	14.453.943
CONDICIONADOR DE AR DE JANELA OU DE PAREDE DE CORPO ÚNICO	UNIDADE	284.453	275.261	172.824.757	83.700.901
CONDICIONADOR DE AR SPLIT SYSTEM	UNIDADE	1.237.131	1.130.321	911.868.929	445.293.290
DVD RECORD PLAYER INCLUSIVE BLU RAY	UNIDADE	1.447.432	1.605.919	193.622.595	94.526.315
FORNO MICROONDAS	UNIDADE	2.421.633	2.310.540	523.540.962	255.581.611
FOTOCOPIADORA (RECONSTRUIDA)	UNIDADE	125	132	1.208.591	601.116
HOME THEATER	UNIDADE	221.732	238.614	102.868.946	50.129.130
ISQUEIROS (MIL UNIDADES)	MIL UNIDADES	131.775	129.728	177.376.108	85.951.216
LAMINAS E CARTUCHOS (MIL UNIDADES)	MIL UNIDADES	457.045	213.174	22.911.776	10.929.331
LAMINAS E CARTUCHOS (UNIDADE)	UNIDADE	147.803.199	156.946.686	128.215.661	62.660.498
MICROCOMPUTADORES - DESKTOP	UNIDADE	221.491	223.605	136.914.679	67.631.566
MONITORES C/ TELA LCD (USO EM INFORM.)	UNIDADE	158.333	184.565	57.897.549	27.575.590
MOTOCILETAS, MOTONETAS E CICLOMOTO	UNIDADE	979.880	963.018	6.358.599.055	3.093.052.839
PLACA DE CIRCUITO IMPRESSO MONTADA (USO EM INFORMATICA)	UNIDADE	18.980.645	15.841.307	627.904.632	301.685.669
RADIOS APARS/REPRS/GRAVS AUDIO (NÃO PORTÁTIL) INCLUSIVE TOCA DISCO DIG. A LASER	UNIDADE	835.236	712.886	448.022.169	217.651.568
RADIOS E APARS-REPRS/GRAV AUDIO PORTATIL (MP3/MP4 E TOCA DISCO DIGITAL A LASER)	UNIDADE	145.812	119.123	22.755.625	11.146.287
RECEPTOR DE SINAL DE TELEVISAO	UNIDADE	9.702.288	8.926.023	1.509.888.967	729.620.582
RELOGIO DE PULSO E BOLSO	UNIDADE	6.818.227	5.790.269	648.422.940	314.410.470
TELEFONE CELULAR	UNIDADE	14.342.606	14.298.420	3.841.750.624	1.855.932.487
TELEJOGO	UNIDADE	565.070	600.832	277.947.462	132.225.824

FORNTE: COISE/CGPRO/SAP

(*)Até JULHO - Dados Parciais

SETOR INDUSTRIAL

PRODUÇÃO, VENDA E FATURAMENTO DOS PRINCIPAIS PRODUTOS DO POLO INDUSTRIAL DE MANAUS

PRODUTOS	UNIDADE	2013(*)			
		QUANTIDADE		FATURAMENTO	
		PRODUÇÃO	VENDIDA	(R\$)	(US\$ 1,00)
TELEVISOR C/ TELA LCD	UNIDADE	6.483.488	6.545.455	6.560.632.875	3.170.119.930
TELEVISOR COM TELA DE PLASMA	UNIDADE	363.086	353.512	513.509.563	245.815.960
TELEVISOR EM CORES	UNIDADE	735.704	752.661	235.703.418	113.238.269
UNID. CONDENSADORA P/ SPLIT SYSTEM	UNIDADE	15.854	10.513	8.473.090	4.138.898
UNID. EVAPORADORA P/ SPLIT SYSTEM	UNIDADE	0	2.097	567.101	280.328

FORNTE: COISE/CGPRO/SAP

(*)Até JULHO - Dados Parciais

SETOR INDUSTRIAL
PRODUÇÃO, VENDA E FATURAMENTO DOS PRINCIPAIS PRODUTOS DO PIM - MÊS/MÊS

MESES	TABLET PC										
	QTD. PRODUZIDA			QUANTIDADE VENDIDA - 2013				FATURAMENTO EM US\$ 1,00			
	2011	2012	2013(*)	LOCAL	NACIONAL	EXTERIOR	TOTAL	LOCAL	NACIONAL	EXTERIOR	TOTAL
Janeiro	-	-	63.472	1.812	39.240	-	41.052	311.053	5.851.667	-	6.162.720
Fevereiro	-	200	97.740	1.208	76.143	-	77.351	426.502	17.707.476	-	18.133.978
Março	-	-	185.413	4.365	161.896	-	166.261	1.546.129	38.552.742	-	40.098.871
Abril	-	-	327.537	11.098	244.971	-	256.069	2.769.952	57.360.790	-	60.130.742
Maiο	-	-	269.751	1.678	274.697	-	276.375	369.369	59.044.703	-	59.414.072
Junho	-	1.278	194.569	890	168.296	-	169.186	231.728	33.129.257	-	33.360.985
Julho	-	9.827	196.715	1.818	136.803	-	138.621	430.289	27.950.394	-	28.380.683
SUB-TOTAL	-	11.305	1.335.197								
CRESC. PERÍODO	0,00 %	0,00 %	11.710,68 %								
Agosto	-	18.720	-	-	-	-	-	-	-	-	-
Setembro	-	9.929	-	-	-	-	-	-	-	-	-
Outubro	-	46.000	-	-	-	-	-	-	-	-	-
Novembro	-	53.741	-	-	-	-	-	-	-	-	-
Dezembro	-	57.921	-	-	-	-	-	-	-	-	-
TOTAIS	-	197.616	1.335.197	22.869	1.102.046	-	1.124.915	6.085.022	239.597.029	-	245.682.051

MESES	TELEVISOR EM CORES										
	QTD. PRODUZIDA			QUANTIDADE VENDIDA - 2013				FATURAMENTO EM US\$ 1,00			
	2011	2012	2013(*)	LOCAL	NACIONAL	EXTERIOR	TOTAL	LOCAL	NACIONAL	EXTERIOR	TOTAL
Janeiro	164.116	75.536	73.977	558	61.514	-	62.072	74.816	8.412.773	-	8.487.589
Fevereiro	215.149	64.565	83.583	1.285	77.610	-	78.895	176.761	11.078.469	-	11.255.230
Março	236.418	88.745	130.148	1.935	122.621	-	124.556	187.617	20.824.901	-	21.012.518
Abril	246.359	93.198	150.443	1.443	108.242	-	109.685	212.975	16.614.629	-	16.827.604
Maiο	180.854	121.355	100.680	1.125	100.772	-	101.897	151.640	13.854.168	-	14.005.808
Junho	274.282	75.941	113.026	1.754	135.787	-	137.541	228.628	17.482.702	-	17.711.330
Julho	311.851	113.547	83.847	1.132	136.883	-	138.015	137.439	23.800.752	-	23.938.191
SUB-TOTAL	1.629.029	632.887	735.704								
CRESC. PERÍODO	0,00 %	-61,15 %	16,25 %								
Agosto	267.810	119.048	-	-	-	-	-	-	-	-	-
Setembro	214.121	93.890	-	-	-	-	-	-	-	-	-
Outubro	212.490	98.849	-	-	-	-	-	-	-	-	-
Novembro	194.088	78.547	-	-	-	-	-	-	-	-	-
Dezembro	70.834	58.770	-	-	-	-	-	-	-	-	-
TOTAIS	2.588.372	1.081.991	735.704	9.232	743.429	-	752.661	1.169.876	112.068.394	-	113.238.270

Fonte: COISE/CGPRO/SAP

(*) Dados parciais.

SETOR INDUSTRIAL
PRODUÇÃO, VENDA E FATURAMENTO DOS PRINCIPAIS PRODUTOS DO PIM - MÊS/MÊS

MESES	ARTIGOS E EQUIPAMENTOS P/ CULTURA FISICA (STEPPER,BICLETA ERG. ESTEIRA ROLANTE)											
	QTD. PRODUZIDA			QUANTIDADE VENDIDA - 2013				FATURAMENTO EM US\$ 1,00				
	2011	2012	2013(*)	LOCAL	NACIONAL	EXTERIOR	TOTAL	LOCAL	NACIONAL	EXTERIOR	TOTAL	
Janeiro	24.172	23.617	13.811	218	15.255	1.037	16.510	201.243	9.070.477	287.837	9.559.557	
Fevereiro	22.438	12.303	18.524	250	16.208	-	16.458	165.643	9.940.145	-	10.105.788	
Março	21.182	22.322	13.867	157	21.010	885	22.052	123.096	10.421.285	235.659	10.780.040	
Abril	23.005	23.315	23.618	198	18.393	263	18.854	202.880	10.397.116	61.075	10.661.071	
Mai	23.734	28.423	18.394	406	20.262	975	21.643	302.984	11.455.194	240.165	11.998.343	
Junho	19.012	26.280	18.198	254	16.378	964	17.596	191.390	9.938.002	236.775	10.366.167	
Julho	24.439	31.849	21.657	383	24.144	-	24.527	246.403	10.848.758	-	11.095.161	
SUB-TOTAL	157.982	168.109	128.069									
CRESC. PERÍODO	0,00 %	6,41 %	-23,82 %									
Agosto	27.480	28.869	-	-	-	-	-	-	-	-	-	
Setembro	26.146	23.583	-	-	-	-	-	-	-	-	-	
Outubro	27.545	26.456	-	-	-	-	-	-	-	-	-	
Novembro	25.904	20.669	-	-	-	-	-	-	-	-	-	
Dezembro	18.453	15.232	-	-	-	-	-	-	-	-	-	
TOTAIS	283.510	282.918	128.069	1.866	131.650	4.124	137.640	1.433.639	72.070.977	1.061.511	74.566.127	

MESES	RECEPTOR DE SINAL DE TELEVISAO											
	QTD. PRODUZIDA			QUANTIDADE VENDIDA - 2013				FATURAMENTO EM US\$ 1,00				
	2011	2012	2013(*)	LOCAL	NACIONAL	EXTERIOR	TOTAL	LOCAL	NACIONAL	EXTERIOR	TOTAL	
Janeiro	818.750	1.171.100	1.198.946	14.877	796.158	-	811.035	1.377.368	69.859.057	-	71.236.425	
Fevereiro	948.679	1.100.420	1.223.421	5.002	1.340.534	-	1.345.536	240.711	105.834.058	-	106.074.769	
Março	1.032.697	1.219.797	1.389.076	6.520	1.270.188	-	1.276.708	537.932	105.200.402	-	105.738.334	
Abril	1.128.731	1.008.398	1.489.235	10.264	1.420.726	-	1.430.990	917.742	114.536.345	-	115.454.087	
Mai	1.140.024	1.207.262	1.146.546	12.208	1.107.944	-	1.120.152	959.436	93.503.815	-	94.463.251	
Junho	1.096.353	1.238.908	1.841.720	21.900	1.651.555	-	1.673.455	2.202.650	125.764.756	-	127.967.406	
Julho	962.910	1.168.963	1.413.344	10.965	1.257.182	-	1.268.147	1.047.763	107.638.549	-	108.686.312	
SUB-TOTAL	7.128.144	8.114.848	9.702.288									
CRESC. PERÍODO	0,00 %	13,84 %	19,56 %									
Agosto	955.497	1.257.809	-	-	-	-	-	-	-	-	-	
Setembro	1.004.141	1.038.711	-	-	-	-	-	-	-	-	-	
Outubro	1.087.152	1.449.058	-	-	-	-	-	-	-	-	-	
Novembro	1.087.360	1.234.843	-	-	-	-	-	-	-	-	-	
Dezembro	1.008.698	745.418	-	-	-	-	-	-	-	-	-	
TOTAIS	12.270.992	13.840.687	9.702.288	81.736	8.844.287	-	8.926.023	7.283.602	722.336.982	-	729.620.584	

Fonte: COISE/CGPRO/SAP

(*) Dados parciais.

SETOR INDUSTRIAL
PRODUÇÃO, VENDA E FATURAMENTO DOS PRINCIPAIS PRODUTOS DO PIM - MÊS/MÊS

MESES	TELEJOGO										
	QTD. PRODUZIDA			QUANTIDADE VENDIDA - 2013				FATURAMENTO EM US\$ 1,00			
	2011	2012	2013(*)	LOCAL	NACIONAL	EXTERIOR	TOTAL	LOCAL	NACIONAL	EXTERIOR	TOTAL
Janeiro	2.467	16.299	49.416	296	47.636	-	47.932	10.973	10.741.109	-	10.752.082
Fevereiro	7.152	32.327	30.370	149	41.987	-	42.136	8.894	7.960.723	-	7.969.617
Março	9.742	50.446	35.001	668	32.281	-	32.949	31.944	7.369.554	-	7.401.498
Abril	18.222	19.539	73.989	1.371	66.975	-	68.346	69.554	13.744.144	-	13.813.698
Maiο	825	89.726	149.478	439	136.285	-	136.724	182.978	36.694.045	-	36.877.023
Junho	4.527	63.678	88.356	462	150.852	-	151.314	19.597	22.530.898	-	22.550.495
Julho	1.686	66.793	138.460	181	121.250	-	121.431	56.170	32.805.242	-	32.861.412
SUB-TOTAL	44.621	338.808	565.070								
CRESC. PERÍODO	0,00 %	659,30 %	66,78 %								
Agosto	51.342	82.169	-	-	-	-	-	-	-	-	-
Setembro	102.958	68.662	-	-	-	-	-	-	-	-	-
Outubro	85.572	58.334	-	-	-	-	-	-	-	-	-
Novembro	95.620	68.269	-	-	-	-	-	-	-	-	-
Dezembro	42.996	61.781	-	-	-	-	-	-	-	-	-
TOTAIS	423.109	678.023	565.070	3.566	597.266	-	600.832	380.110	131.845.715	-	132.225.825

MESES	RÁDIOS E APARS-REPRS/GRAV AUDIO PORTATIL (MP3/MP4 E TOCA DISCO DIGITAL A LASER)										
	QTD. PRODUZIDA			QUANTIDADE VENDIDA - 2013				FATURAMENTO EM US\$ 1,00			
	2011	2012	2013(*)	LOCAL	NACIONAL	EXTERIOR	TOTAL	LOCAL	NACIONAL	EXTERIOR	TOTAL
Janeiro	14.289	2.936	18.462	214	6.302	-	6.516	13.939	707.056	-	720.995
Fevereiro	24.408	2.712	31.728	421	29.303	-	29.724	44.191	4.530.347	-	4.574.538
Março	14.878	12.766	13.068	78	13.064	-	13.142	4.277	731.872	-	736.149
Abril	31.510	5.307	18.842	637	11.088	-	11.725	45.826	996.326	-	1.042.152
Maiο	13.865	23.460	22.070	451	18.992	-	19.443	12.211	1.633.332	-	1.645.543
Junho	13.516	1.787	22.189	809	16.260	-	17.069	22.345	1.191.308	-	1.213.653
Julho	9.578	25.839	19.453	939	20.565	-	21.504	44.101	1.169.155	-	1.213.256
SUB-TOTAL	122.044	74.807	145.812								
CRESC. PERÍODO	0,00 %	-38,70 %	94,92 %								
Agosto	32.847	4.240	-	-	-	-	-	-	-	-	-
Setembro	2.983	22.289	-	-	-	-	-	-	-	-	-
Outubro	15.950	34.112	-	-	-	-	-	-	-	-	-
Novembro	15.109	29.350	-	-	-	-	-	-	-	-	-
Dezembro	14.797	5.995	-	-	-	-	-	-	-	-	-
TOTAIS	203.730	170.793	145.812	3.549	115.574	-	119.123	186.890	10.959.396	-	11.146.286

Fonte: COISE/CGPRO/SAP

(*) Dados parciais.

SETOR INDUSTRIAL
PRODUÇÃO, VENDA E FATURAMENTO DOS PRINCIPAIS PRODUTOS DO PIM - MÊS/MÊS

MESES	CONDICIONADOR DE AR SPLIT SYSTEM										
	QTD. PRODUZIDA			QUANTIDADE VENDIDA - 2013				FATURAMENTO EM US\$ 1,00			
	2011	2012	2013(*)	LOCAL	NACIONAL	EXTERIOR	TOTAL	LOCAL	NACIONAL	EXTERIOR	TOTAL
Janeiro	255.867	118.073	280.713	951	299.130	-	300.081	369.162	110.159.064	-	110.528.226
Fevereiro	207.160	95.584	184.350	774	175.678	-	176.452	385.392	75.576.341	-	75.961.733
Março	213.067	77.428	169.280	1.570	155.345	-	156.915	687.396	72.299.997	-	72.987.393
Abril	105.266	41.117	118.651	733	114.572	-	115.305	301.998	44.598.507	-	44.900.505
Mai	146.572	38.327	134.771	1.442	143.428	-	144.870	600.192	49.291.326	-	49.891.518
Junho	69.026	30.572	175.506	2.175	118.844	-	121.019	779.940	45.327.411	-	46.107.351
Julho	53.511	97.888	173.860	3.536	112.143	-	115.679	1.435.842	43.480.722	-	44.916.564
SUB-TOTAL	1.050.469	498.989	1.237.131								
CRESC. PERÍODO	0,00 %	-52,50 %	147,93 %								
Agosto	151.680	218.260	-	-	-	-	-	-	-	-	-
Setembro	99.022	216.028	-	-	-	-	-	-	-	-	-
Outubro	139.446	312.487	-	-	-	-	-	-	-	-	-
Novembro	133.852	314.063	-	-	-	-	-	-	-	-	-
Dezembro	85.120	269.668	-	-	-	-	-	-	-	-	-
TOTAIS	1.659.589	1.829.495	1.237.131	11.181	1.119.140	-	1.130.321	4.559.922	440.733.368	-	445.293.290

MESES	RÁDIOS APARS/REPRS/GRAVS AUDIO (NÃO PORTÁTIL) INCLUSIVE TOCA DISCO DIG. A LASER										
	QTD. PRODUZIDA			QUANTIDADE VENDIDA - 2013				FATURAMENTO EM US\$ 1,00			
	2011	2012	2013(*)	LOCAL	NACIONAL	EXTERIOR	TOTAL	LOCAL	NACIONAL	EXTERIOR	TOTAL
Janeiro	81.853	127.430	140.624	1.334	96.555	-	97.889	382.226	30.841.234	-	31.223.460
Fevereiro	80.307	109.727	115.648	1.268	76.865	-	78.133	634.952	25.051.550	-	25.686.502
Março	78.209	118.837	99.595	659	106.264	-	106.923	227.070	35.044.190	-	35.271.260
Abril	76.940	120.270	130.651	446	108.124	-	108.570	168.675	32.991.714	-	33.160.389
Mai	109.201	84.806	107.004	1.188	119.872	-	121.060	269.934	37.229.809	-	37.499.743
Junho	81.406	102.091	108.025	1.613	87.923	-	89.536	630.855	26.610.056	-	27.240.911
Julho	103.587	99.453	133.689	1.163	109.612	-	110.775	350.908	27.218.398	-	27.569.306
SUB-TOTAL	611.503	762.614	835.236								
CRESC. PERÍODO	0,00 %	24,71 %	9,52 %								
Agosto	110.543	132.726	-	-	-	-	-	-	-	-	-
Setembro	127.968	127.431	-	-	-	-	-	-	-	-	-
Outubro	151.886	200.288	-	-	-	-	-	-	-	-	-
Novembro	150.624	176.000	-	-	-	-	-	-	-	-	-
Dezembro	51.425	90.467	-	-	-	-	-	-	-	-	-
TOTAIS	1.203.949	1.489.526	835.236	7.671	705.215	-	712.886	2.664.620	214.986.951	-	217.651.571

Fonte: COISE/CGPRO/SAP

(*) Dados parciais.

SETOR INDUSTRIAL
PRODUÇÃO, VENDA E FATURAMENTO DOS PRINCIPAIS PRODUTOS DO PIM - MÊS/MÊS

MESES	AUTO-RADIO E APARS. REPRODUTS. DE AUDIO										
	QTD. PRODUZIDA			QUANTIDADE VENDIDA - 2013				FATURAMENTO EM US\$ 1,00			
	2011	2012	2013(*)	LOCAL	NACIONAL	EXTERIOR	TOTAL	LOCAL	NACIONAL	EXTERIOR	TOTAL
Janeiro	175.293	201.143	232.749	2.268	221.422	1.037	224.727	384.797	33.136.269	182.963	33.704.029
Fevereiro	198.750	187.233	201.714	2.890	211.948	6.140	220.978	155.220	30.741.467	1.089.116	31.985.803
Março	198.344	226.728	205.962	1.516	197.057	2.160	200.733	254.982	27.684.552	395.871	28.335.405
Abril	191.419	178.183	198.663	915	163.598	4.153	168.666	196.034	25.247.587	776.139	26.219.760
Mai	224.258	218.518	182.664	1.074	819.987	3.599	824.660	181.214	29.799.263	553.653	30.534.130
Junho	232.838	180.191	190.297	3.163	179.298	2.971	185.432	457.555	24.465.137	486.100	25.408.792
Julho	254.175	174.190	169.045	1.373	222.427	3.442	227.242	263.534	27.474.080	412.345	28.149.959
SUB-TOTAL	1.475.077	1.366.186	1.381.094								
CRESC. PERÍODO	0,00 %	-7,38 %	1,09 %								
Agosto	257.726	190.490	-	-	-	-	-	-	-	-	-
Setembro	199.789	176.141	-	-	-	-	-	-	-	-	-
Outubro	239.826	234.236	-	-	-	-	-	-	-	-	-
Novembro	232.669	246.181	-	-	-	-	-	-	-	-	-
Dezembro	170.372	176.503	-	-	-	-	-	-	-	-	-
TOTAIS	2.575.459	2.389.737	1.381.094	13.199	2.015.737	23.502	2.052.438	1.893.336	198.548.355	3.896.187	204.337.878

MESES	HOME THEATER										
	QTD. PRODUZIDA			QUANTIDADE VENDIDA - 2013				FATURAMENTO EM US\$ 1,00			
	2011	2012	2013(*)	LOCAL	NACIONAL	EXTERIOR	TOTAL	LOCAL	NACIONAL	EXTERIOR	TOTAL
Janeiro	44.126	36.102	30.327	191	26.785	-	26.976	54.139	6.499.127	-	6.553.266
Fevereiro	61.975	35.715	31.019	365	38.080	-	38.445	65.307	8.490.997	-	8.556.304
Março	49.966	45.771	46.945	464	39.198	-	39.662	100.303	8.409.051	-	8.509.354
Abril	52.525	36.925	37.595	274	38.995	-	39.269	66.335	8.010.869	-	8.077.204
Mai	48.681	29.390	25.096	369	33.186	-	33.555	45.460	6.671.913	-	6.717.373
Junho	47.830	29.739	13.481	472	25.077	-	25.549	80.812	5.271.036	-	5.351.848
Julho	40.880	32.571	37.269	112	35.046	-	35.158	20.845	6.342.936	-	6.363.781
SUB-TOTAL	345.983	246.213	221.732								
CRESC. PERÍODO	0,00 %	-28,84 %	-9,94 %								
Agosto	56.056	35.377	-	-	-	-	-	-	-	-	-
Setembro	40.651	29.385	-	-	-	-	-	-	-	-	-
Outubro	54.554	28.145	-	-	-	-	-	-	-	-	-
Novembro	34.363	20.020	-	-	-	-	-	-	-	-	-
Dezembro	15.758	23.186	-	-	-	-	-	-	-	-	-
TOTAIS	547.365	382.326	221.732	2.247	236.367	-	238.614	433.201	49.695.929	-	50.129.130

Fonte: COISE/CGPRO/SAP

(*) Dados parciais.

SETOR INDUSTRIAL
PRODUÇÃO, VENDA E FATURAMENTO DOS PRINCIPAIS PRODUTOS DO PIM - MÊS/MÊS

MESES	COMPACT DISC - INCLUSIVE CD-ROM E DVD-ROM										
	QTD. PRODUZIDA			QUANTIDADE VENDIDA - 2013				FATURAMENTO EM US\$ 1,00			
	2011	2012	2013(*)	LOCAL	NACIONAL	EXTERIOR	TOTAL	LOCAL	NACIONAL	EXTERIOR	TOTAL
Janeiro	45.662.674	18.007.158	17.728.088	18.000	8.888.018	-	8.906.018	4.256	1.701.049	-	1.705.305
Fevereiro	35.446.356	14.409.115	16.616.022	144.000	13.486.580	-	13.630.580	14.652	2.522.034	-	2.536.686
Março	39.174.371	15.744.105	16.946.521	-	10.793.200	-	10.793.200	-	2.104.168	-	2.104.168
Abril	39.092.574	14.831.026	17.464.919	663.000	14.141.238	-	14.804.238	81.710	2.457.474	-	2.539.184
Maiο	45.316.482	16.465.100	17.452.213	114.000	11.193.920	-	11.307.920	22.504	1.851.671	-	1.874.175
Junho	42.050.282	16.584.586	17.452.213	114.000	11.193.920	-	11.307.920	21.073	1.733.907	-	1.754.980
Julho	40.409.529	16.614.639	7.844.249	440.400	12.489.498	-	12.929.898	28.928	1.910.518	-	1.939.446
SUB-TOTAL	287.152.268	112.655.729	111.504.225								
CRESC. PERÍODO	0,00 %	-60,77 %	-1,02 %								
Agosto	44.148.029	18.832.583	-	-	-	-	-	-	-	-	-
Setembro	42.846.048	16.553.251	-	-	-	-	-	-	-	-	-
Outubro	44.485.686	18.128.632	-	-	-	-	-	-	-	-	-
Novembro	47.173.736	16.831.343	-	-	-	-	-	-	-	-	-
Dezembro	23.758.825	10.875.907	-	-	-	-	-	-	-	-	-
TOTAIS	489.564.592	193.877.445	111.504.225	1.493.400	82.186.374	-	83.679.774	173.123	14.280.821	-	14.453.944

MESES	CONDICIONADOR DE AR DE JANELA OU DE PAREDE DE CORPO ÚNICO										
	QTD. PRODUZIDA			QUANTIDADE VENDIDA - 2013				FATURAMENTO EM US\$ 1,00			
	2011	2012	2013(*)	LOCAL	NACIONAL	EXTERIOR	TOTAL	LOCAL	NACIONAL	EXTERIOR	TOTAL
Janeiro	113.629	93.955	68.948	144	76.400	-	76.544	40.380	23.480.271	-	23.520.651
Fevereiro	163.369	36.478	56.170	3.527	46.048	-	49.575	900.401	14.315.939	-	15.216.340
Março	84.683	10.525	22.935	927	19.354	-	20.281	251.651	6.674.570	-	6.926.221
Abril	70.247	2.714	30.896	2.279	19.173	-	21.452	628.615	7.245.243	-	7.873.858
Maiο	54.852	3.888	31.282	5.483	20.615	-	26.098	1.368.505	6.797.169	-	8.165.674
Junho	35.656	4.938	36.852	5.124	22.743	-	27.867	1.163.053	6.794.023	-	7.957.076
Julho	49.675	31.063	37.370	7.740	45.704	-	53.444	1.801.202	12.239.878	-	14.041.080
SUB-TOTAL	572.111	183.561	284.453								
CRESC. PERÍODO	0,00 %	-67,92 %	54,96 %								
Agosto	98.998	46.180	-	-	-	-	-	-	-	-	-
Setembro	93.412	41.495	-	-	-	-	-	-	-	-	-
Outubro	118.214	78.445	-	-	-	-	-	-	-	-	-
Novembro	127.810	69.891	-	-	-	-	-	-	-	-	-
Dezembro	113.882	51.593	-	-	-	-	-	-	-	-	-
TOTAIS	1.124.427	471.165	284.453	25.224	250.037	-	275.261	6.153.807	77.547.093	-	83.700.900

Fonte: COISE/CGPRO/SAP

(*) Dados parciais.

SETOR INDUSTRIAL
PRODUÇÃO, VENDA E FATURAMENTO DOS PRINCIPAIS PRODUTOS DO PIM - MÊS/MÊS

MESES	CAMERA FOTOGRAFICA (DIGITAL)										
	QTD. PRODUZIDA			QUANTIDADE VENDIDA - 2013				FATURAMENTO EM US\$ 1,00			
	2011	2012	2013(*)	LOCAL	NACIONAL	EXTERIOR	TOTAL	LOCAL	NACIONAL	EXTERIOR	TOTAL
Janeiro	235.084	264.696	327.086	14.250	274.094	-	288.344	2.891.463	36.218.530	-	39.109.993
Fevereiro	247.140	230.435	293.858	8.611	360.173	1.170	369.954	1.294.354	45.741.607	535.452	47.571.413
Março	321.443	221.098	206.376	18.331	351.890	150	370.371	3.270.773	48.376.820	67.934	51.715.527
Abril	214.324	229.473	151.344	16.736	181.846	-	198.582	2.238.442	25.934.570	-	28.173.012
Maior	270.232	357.710	152.257	22.638	129.369	300	152.307	2.445.542	19.122.300	136.840	21.704.682
Junho	255.162	272.925	107.616	8.440	159.360	100	167.900	1.200.259	19.296.266	45.630	20.542.155
Julho	269.335	297.535	150.552	3.491	127.462	3.000	133.953	650.015	15.974.656	441.022	17.065.693
SUB-TOTAL	1.812.720	1.873.872	1.389.089								
CRESC. PERÍODO	0,00 %	3,37 %	-25,87 %								
Agosto	463.704	314.546	-	-	-	-	-	-	-	-	-
Setembro	384.650	382.757	-	-	-	-	-	-	-	-	-
Outubro	467.758	564.591	-	-	-	-	-	-	-	-	-
Novembro	513.864	582.206	-	-	-	-	-	-	-	-	-
Dezembro	241.346	292.377	-	-	-	-	-	-	-	-	-
TOTAIS	3.884.042	4.010.349	1.389.089	92.497	1.584.194	4.720	1.681.411	13.990.848	210.664.749	1.226.878	225.882.475

MESES	MONITORES C/ TELA LCD (USO EM INFORM.)										
	QTD. PRODUZIDA			QUANTIDADE VENDIDA - 2013				FATURAMENTO EM US\$ 1,00			
	2011	2012	2013(*)	LOCAL	NACIONAL	EXTERIOR	TOTAL	LOCAL	NACIONAL	EXTERIOR	TOTAL
Janeiro	53.743	48.305	7.000	400	7.381	-	7.781	45.053	980.755	-	1.025.808
Fevereiro	74.359	63.440	18.127	-	34.536	-	34.536	-	4.566.245	-	4.566.245
Março	76.640	68.028	17.097	250	18.215	-	18.465	37.195	2.455.713	-	2.492.908
Abril	87.599	67.701	8.075	150	30.703	-	30.853	28.993	5.203.412	-	5.232.405
Maior	127.501	71.228	9.381	2	12.797	2	12.801	388	2.273.198	578	2.274.164
Junho	118.756	66.398	27.580	105	20.631	-	20.736	13.392	2.936.947	-	2.950.339
Julho	121.894	38.459	71.073	602	58.791	-	59.393	106.659	8.927.063	-	9.033.722
SUB-TOTAL	660.492	423.559	158.333								
CRESC. PERÍODO	0,00 %	-35,87 %	-62,62 %								
Agosto	143.267	51.626	-	-	-	-	-	-	-	-	-
Setembro	116.010	26.007	-	-	-	-	-	-	-	-	-
Outubro	104.356	36.305	-	-	-	-	-	-	-	-	-
Novembro	122.423	28.255	-	-	-	-	-	-	-	-	-
Dezembro	63.527	18.862	-	-	-	-	-	-	-	-	-
TOTAIS	1.210.075	584.614	158.333	1.509	183.054	2	184.565	231.680	27.343.333	578	27.575.591

Fonte: COISE/CGPRO/SAP

(*) Dados parciais.

SETOR INDUSTRIAL
PRODUÇÃO, VENDA E FATURAMENTO DOS PRINCIPAIS PRODUTOS DO PIM - MÊS/MÊS

MESES	RELOGIO DE PULSO E BOLSO										
	QTD. PRODUZIDA			QUANTIDADE VENDIDA - 2013				FATURAMENTO EM US\$ 1,00			
	2011	2012	2013(*)	LOCAL	NACIONAL	EXTERIOR	TOTAL	LOCAL	NACIONAL	EXTERIOR	TOTAL
Janeiro	672.898	677.291	753.497	13.461	530.170	-	543.631	765.185	26.605.757	-	27.370.942
Fevereiro	825.045	742.694	706.785	8.476	513.808	-	522.284	475.303	28.121.402	-	28.596.705
Março	1.000.972	1.020.077	1.170.082	21.014	962.668	-	983.682	1.218.456	56.189.501	-	57.407.957
Abril	1.017.145	827.252	1.172.884	24.835	1.121.162	-	1.145.997	1.219.971	61.583.592	-	62.803.563
Mai	1.093.339	953.869	1.073.063	19.688	907.007	-	926.695	984.137	52.099.818	-	53.083.955
Junho	1.097.086	764.270	963.442	20.190	679.326	1.842	701.358	1.060.092	36.185.502	67.546	37.313.140
Julho	1.046.187	928.476	978.474	55.725	910.897	-	966.622	1.013.023	46.821.185	-	47.834.208
SUB-TOTAL	6.752.672	5.913.929	6.818.227								
CRESC. PERÍODO	0,00 %	-12,42 %	15,29 %								
Agosto	1.063.754	1.025.017	-	-	-	-	-	-	-	-	-
Setembro	1.074.208	1.024.985	-	-	-	-	-	-	-	-	-
Outubro	1.103.986	1.283.641	-	-	-	-	-	-	-	-	-
Novembro	1.245.301	1.294.504	-	-	-	-	-	-	-	-	-
Dezembro	583.110	605.454	-	-	-	-	-	-	-	-	-
TOTAIS	11.823.031	11.147.530	6.818.227	163.389	5.625.038	1.842	5.790.269	6.736.167	307.606.757	67.546	314.410.470

MESES	CINESCOPIO PARA TELEVISOR										
	QTD. PRODUZIDA			QUANTIDADE VENDIDA - 2013				FATURAMENTO EM US\$ 1,00			
	2011	2012	2013(*)	LOCAL	NACIONAL	EXTERIOR	TOTAL	LOCAL	NACIONAL	EXTERIOR	TOTAL
Janeiro	13.840	23.915	-	-	-	-	-	-	-	-	-
Fevereiro	23.680	-	-	-	-	-	-	-	-	-	-
Março	31.226	-	-	-	-	-	-	-	-	-	-
Abril	52.152	-	-	-	-	-	-	-	-	-	-
Mai	65.341	-	-	-	-	-	-	-	-	-	-
Junho	53.437	-	-	-	-	-	-	-	-	-	-
Julho	58.174	-	-	-	-	-	-	-	-	-	-
SUB-TOTAL	297.850	23.915	-								
CRESC. PERÍODO	0,00 %	-91,97 %	-100,00 %								
Agosto	62.098	-	-	-	-	-	-	-	-	-	-
Setembro	46.110	-	-	-	-	-	-	-	-	-	-
Outubro	54.548	-	-	-	-	-	-	-	-	-	-
Novembro	42.228	-	-	-	-	-	-	-	-	-	-
Dezembro	26.696	-	-	-	-	-	-	-	-	-	-
TOTAIS	529.530	23.915	-	-	-	-	-	-	-	-	-

Fonte: COISE/CGPRO/SAP

(*) Dados parciais.

SETOR INDUSTRIAL
PRODUÇÃO, VENDA E FATURAMENTO DOS PRINCIPAIS PRODUTOS DO PIM - MÊS/MÊS

MESES	APARS. TELEFONICO - INCLUSIVE PORTEIRO ELETRONICO										
	QTD. PRODUZIDA			QUANTIDADE VENDIDA - 2013				FATURAMENTO EM US\$ 1,00			
	2011	2012	2013(*)	LOCAL	NACIONAL	EXTERIOR	TOTAL	LOCAL	NACIONAL	EXTERIOR	TOTAL
Janeiro	37.665	6.216	21.647	224	26.490	-	26.714	6.937	751.785	-	758.722
Fevereiro	36.804	3.410	19.306	418	36.104	-	36.522	11.561	1.081.916	-	1.093.477
Março	35.943	21.429	40.100	663	37.567	-	38.230	16.090	1.065.996	-	1.082.086
Abril	53.609	44.411	42.942	1.303	39.789	-	41.092	35.897	1.077.908	-	1.113.805
Mai	51.496	57.322	28.991	62	34.350	-	34.412	24.859	985.537	-	1.010.396
Junho	29.392	51.964	24.269	304	15.813	-	16.117	8.601	443.019	-	451.620
Julho	9.112	26.761	18.322	314	31.537	-	31.851	8.686	837.602	-	846.288
SUB-TOTAL	254.021	211.513	195.577								
CRESC. PERÍODO	0,00 %	-16,73 %	-7,53 %								
Agosto	9.128	33.121	-	-	-	-	-	-	-	-	-
Setembro	4.772	50.326	-	-	-	-	-	-	-	-	-
Outubro	4.828	50.862	-	-	-	-	-	-	-	-	-
Novembro	10.172	37.457	-	-	-	-	-	-	-	-	-
Dezembro	8.400	31.272	-	-	-	-	-	-	-	-	-
TOTAIS	291.321	414.551	195.577	3.288	221.650	-	224.938	112.631	6.243.763	-	6.356.394

MESES	TELEFONE CELULAR										
	QTD. PRODUZIDA			QUANTIDADE VENDIDA - 2013				FATURAMENTO EM US\$ 1,00			
	2011	2012	2013(*)	LOCAL	NACIONAL	EXTERIOR	TOTAL	LOCAL	NACIONAL	EXTERIOR	TOTAL
Janeiro	1.202.272	1.729.962	1.919.666	21.088	1.372.306	109.500	1.502.894	2.946.441	139.843.660	5.705.814	148.495.915
Fevereiro	1.591.936	1.868.067	1.822.947	25.909	1.872.228	70.800	1.968.937	3.701.700	195.956.116	3.940.811	203.598.627
Março	2.130.156	2.384.075	2.025.519	32.865	2.001.628	160.213	2.194.706	7.418.599	250.398.556	9.049.544	266.866.699
Abril	2.531.885	2.751.787	2.376.481	33.468	2.227.809	147.660	2.408.937	7.251.010	313.372.229	8.464.059	329.087.298
Mai	2.810.463	2.338.101	2.071.434	22.118	2.055.616	145.560	2.223.294	5.494.199	332.007.434	7.995.809	345.497.442
Junho	2.034.909	2.002.992	1.947.516	35.748	1.708.331	28.940	1.773.019	7.250.058	234.375.150	1.717.134	243.342.342
Julho	2.118.584	2.219.426	2.179.043	40.515	2.123.468	62.650	2.226.633	7.941.966	307.631.293	3.470.906	319.044.165
SUB-TOTAL	14.420.205	15.294.410	14.342.606								
CRESC. PERÍODO	0,00 %	6,06 %	-6,22 %								
Agosto	2.269.785	2.571.307	-	-	-	-	-	-	-	-	-
Setembro	2.045.568	2.169.660	-	-	-	-	-	-	-	-	-
Outubro	2.079.778	2.930.225	-	-	-	-	-	-	-	-	-
Novembro	2.017.285	3.048.600	-	-	-	-	-	-	-	-	-
Dezembro	700.266	806.623	-	-	-	-	-	-	-	-	-
TOTAIS	23.532.887	26.820.825	14.342.606	211.711	13.361.386	725.323	14.298.420	42.003.973	1.773.584.438	40.344.077	1.855.932.488

Fonte: COISE/CGPRO/SAP

(*) Dados parciais.

SETOR INDUSTRIAL
PRODUÇÃO, VENDA E FATURAMENTO DOS PRINCIPAIS PRODUTOS DO PIM - MÊS/MÊS

MESES	FORNO MICROONDAS										
	QTD. PRODUZIDA			QUANTIDADE VENDIDA - 2013				FATURAMENTO EM US\$ 1,00			
	2011	2012	2013(*)	LOCAL	NACIONAL	EXTERIOR	TOTAL	LOCAL	NACIONAL	EXTERIOR	TOTAL
Janeiro	356.751	395.832	347.454	715	251.555	-	252.270	75.948	27.299.019	-	27.374.967
Fevereiro	370.285	353.223	343.605	1.162	325.764	-	326.926	126.203	36.259.365	-	36.385.568
Março	448.199	406.867	421.106	3.892	420.602	-	424.494	395.682	48.794.969	-	49.190.651
Abril	196.790	330.409	366.574	4.264	395.516	-	399.780	426.404	46.024.835	-	46.451.239
Mai	315.363	209.921	332.542	3.003	370.527	-	373.530	275.540	40.716.849	-	40.992.389
Junho	243.863	257.736	441.620	1.688	251.581	-	253.269	154.323	26.362.694	-	26.517.017
Julho	315.944	343.312	168.732	1.554	278.717	-	280.271	146.026	28.523.753	-	28.669.779
SUB-TOTAL	2.247.195	2.297.300	2.421.633								
CRESC. PERÍODO	0,00 %	2,23 %	5,41 %								
Agosto	415.970	304.420	-	-	-	-	-	-	-	-	-
Setembro	378.043	258.098	-	-	-	-	-	-	-	-	-
Outubro	358.126	339.313	-	-	-	-	-	-	-	-	-
Novembro	365.480	314.223	-	-	-	-	-	-	-	-	-
Dezembro	371.190	293.664	-	-	-	-	-	-	-	-	-
TOTAIS	4.136.004	3.807.018	2.421.633	16.278	2.294.262	-	2.310.540	1.600.126	253.981.484	-	255.581.610

MESES	MOTOCILETAS.MOTONETAS E CICLOMOTO										
	QTD. PRODUZIDA			QUANTIDADE VENDIDA - 2013				FATURAMENTO EM US\$ 1,00			
	2011	2012	2013(*)	LOCAL	NACIONAL	EXTERIOR	TOTAL	LOCAL	NACIONAL	EXTERIOR	TOTAL
Janeiro	181.993	180.275	124.793	2.141	96.832	6.057	105.030	6.787.680	321.729.707	11.815.334	340.332.721
Fevereiro	171.976	153.626	131.912	2.248	119.966	8.576	130.790	7.069.596	411.037.403	16.061.032	434.168.031
Março	181.875	179.835	140.316	2.242	129.602	8.177	140.021	7.259.863	441.336.719	14.479.331	463.075.913
Abril	179.739	146.159	164.188	2.768	157.301	9.974	170.043	8.566.056	536.227.948	19.651.942	564.445.946
Mai	204.023	173.065	150.205	1.864	148.927	4.106	154.897	5.730.930	492.201.671	7.472.839	505.405.440
Junho	163.657	141.879	153.123	2.200	137.326	8.331	147.857	6.343.406	426.981.241	14.455.759	447.780.406
Julho	161.350	76.608	115.343	1.150	103.664	9.566	114.380	3.057.176	313.743.842	21.043.365	337.844.383
SUB-TOTAL	1.244.613	1.051.447	979.880								
CRESC. PERÍODO	0,00 %	-15,52 %	-6,81 %								
Agosto	219.724	178.579	-	-	-	-	-	-	-	-	-
Setembro	192.239	132.438	-	-	-	-	-	-	-	-	-
Outubro	176.039	132.658	-	-	-	-	-	-	-	-	-
Novembro	184.586	137.974	-	-	-	-	-	-	-	-	-
Dezembro	103.618	75.012	-	-	-	-	-	-	-	-	-
TOTAIS	2.120.819	1.708.108	979.880	14.613	893.618	54.787	963.018	44.814.707	2.943.258.531	104.979.602	3.093.052.840

Fonte: COISE/CGPRO/SAP

(*) Dados parciais.

SETOR INDUSTRIAL
PRODUÇÃO, VENDA E FATURAMENTO DOS PRINCIPAIS PRODUTOS DO PIM - MÊS/MÊS

MESES	BICICLETAS INCLUSIVE ELÉTRICA (CICLO-ELETRICO)										
	QTD. PRODUZIDA			QUANTIDADE VENDIDA - 2013				FATURAMENTO EM US\$ 1,00			
	2011	2012	2013(*)	LOCAL	NACIONAL	EXTERIOR	TOTAL	LOCAL	NACIONAL	EXTERIOR	TOTAL
Janeiro	50.120	72.842	64.583	2.824	45.804	-	48.628	541.671	9.040.772	-	9.582.443
Fevereiro	54.348	68.060	62.445	2.494	54.356	-	56.850	292.408	10.910.569	-	11.202.977
Março	54.862	72.535	64.084	3.398	45.460	-	48.858	613.803	9.496.906	-	10.110.709
Abril	53.850	68.451	64.998	2.725	59.534	-	62.259	665.584	13.124.005	-	13.789.589
Mai	60.461	70.771	60.047	2.267	55.938	-	58.205	554.900	12.030.266	-	12.585.166
Junho	71.578	68.750	69.209	2.666	60.529	-	63.195	482.059	12.184.009	-	12.666.068
Julho	77.158	85.870	87.025	3.128	74.933	-	78.061	586.359	13.346.240	-	13.932.599
SUB-TOTAL	422.377	507.279	472.391								
CRESC. PERÍODO	0,00 %	20,10 %	-6,88 %								
Agosto	91.459	96.090	-	-	-	-	-	-	-	-	-
Setembro	81.239	76.031	-	-	-	-	-	-	-	-	-
Outubro	91.487	109.706	-	-	-	-	-	-	-	-	-
Novembro	93.291	92.162	-	-	-	-	-	-	-	-	-
Dezembro	47.050	31.877	-	-	-	-	-	-	-	-	-
TOTAIS	826.903	913.145	472.391	19.502	396.554	-	416.056	3.736.784	80.132.767	-	83.869.551

MESES	MICROCOMPUTADORES - DESKTOP										
	QTD. PRODUZIDA			QUANTIDADE VENDIDA - 2013				FATURAMENTO EM US\$ 1,00			
	2011	2012	2013(*)	LOCAL	NACIONAL	EXTERIOR	TOTAL	LOCAL	NACIONAL	EXTERIOR	TOTAL
Janeiro	13.655	10.547	15.376	798	14.329	1	15.128	407.293	4.415.895	697	4.823.885
Fevereiro	41.260	14.272	38.641	1.191	52.928	-	54.119	844.877	14.867.106	-	15.711.983
Março	31.123	31.288	38.206	1.563	51.189	-	52.752	1.046.041	13.730.718	-	14.776.759
Abril	21.805	17.565	47.741	3.547	24.351	-	27.898	2.407.494	8.585.442	-	10.992.936
Mai	47.454	43.580	40.945	344	42.927	-	43.271	77.147	12.576.069	-	12.653.216
Junho	38.789	32.749	34.006	250	21.037	-	21.287	87.956	5.923.618	-	6.011.574
Julho	36.346	37.755	6.576	112	9.037	1	9.150	34.302	2.626.297	614	2.661.213
SUB-TOTAL	230.432	187.756	221.491								
CRESC. PERÍODO	0,00 %	-18,52 %	17,97 %								
Agosto	30.653	31.428	-	-	-	-	-	-	-	-	-
Setembro	96.651	11.684	-	-	-	-	-	-	-	-	-
Outubro	44.492	16.815	-	-	-	-	-	-	-	-	-
Novembro	36.692	22.254	-	-	-	-	-	-	-	-	-
Dezembro	23.543	3.967	-	-	-	-	-	-	-	-	-
TOTAIS	462.463	273.904	221.491	7.805	215.798	2	223.605	4.905.110	62.725.145	1.311	67.631.566

Fonte: COISE/CGPRO/SAP

(*) Dados parciais.

SETOR INDUSTRIAL
PRODUÇÃO, VENDA E FATURAMENTO DOS PRINCIPAIS PRODUTOS DO PIM - MÊS/MÊS

MESES	UNID. EVAPORADORA P/ SPLIT SYSTEM										
	QTD. PRODUZIDA			QUANTIDADE VENDIDA - 2013				FATURAMENTO EM US\$ 1,00			
	2011	2012	2013(*)	LOCAL	NACIONAL	EXTERIOR	TOTAL	LOCAL	NACIONAL	EXTERIOR	TOTAL
Janeiro	331	-	-	5	153	-	158	705	31.917	-	32.622
Fevereiro	2.122	-	-	-	118	-	118	-	14.849	-	14.849
Março	5.402	-	-	-	901	-	901	-	127.243	-	127.243
Abril	6.766	-	-	100	363	-	463	12.201	43.520	-	55.721
Mai	776	-	-	1	44	-	45	118	5.842	-	5.960
Junho	82	-	-	-	401	-	401	-	42.808	-	42.808
Julho	-	-	-	2	9	-	11	215	911	-	1.126
SUB-TOTAL	15.479	-	-								
CRESC. PERÍODO	0,00 %	-100,00 %	0,00 %								
Agosto	3	-	-	-	-	-	-	-	-	-	-
Setembro	-	-	-	-	-	-	-	-	-	-	-
Outubro	-	-	-	-	-	-	-	-	-	-	-
Novembro	-	-	-	-	-	-	-	-	-	-	-
Dezembro	-	-	-	-	-	-	-	-	-	-	-
TOTAIS	15.482	-	-	108	1.989	-	2.097	13.239	267.090	-	280.329

MESES	UNID. CONDENSADORA P/ SPLIT SYSTEM										
	QTD. PRODUZIDA			QUANTIDADE VENDIDA - 2013				FATURAMENTO EM US\$ 1,00			
	2011	2012	2013(*)	LOCAL	NACIONAL	EXTERIOR	TOTAL	LOCAL	NACIONAL	EXTERIOR	TOTAL
Janeiro	19.579	1.200	1.902	63	1.582	-	1.645	27.414	745.747	-	773.161
Fevereiro	17.614	772	-	13	1.252	-	1.265	4.760	583.585	-	588.345
Março	15.433	7.148	9.386	2	2.438	-	2.440	1.110	896.239	-	897.349
Abril	12.540	11.496	4.566	139	1.144	-	1.283	35.510	446.011	-	481.521
Mai	1.823	7.150	-	47	1.161	-	1.208	23.715	523.962	-	547.677
Junho	5.358	4.326	-	1	1.238	-	1.239	468	406.520	-	406.988
Julho	408	8.357	-	9	1.424	-	1.433	3.053	440.804	-	443.857
SUB-TOTAL	72.755	40.449	15.854								
CRESC. PERÍODO	0,00 %	-44,40 %	-60,80 %								
Agosto	800	10.210	-	-	-	-	-	-	-	-	-
Setembro	3.322	10.399	-	-	-	-	-	-	-	-	-
Outubro	344	12.110	-	-	-	-	-	-	-	-	-
Novembro	707	26.516	-	-	-	-	-	-	-	-	-
Dezembro	886	24.547	-	-	-	-	-	-	-	-	-
TOTAIS	78.814	124.231	15.854	274	10.239	-	10.513	96.030	4.042.868	-	4.138.898

Fonte: COISE/CGPRO/SAP

(*) Dados parciais.

SETOR INDUSTRIAL
PRODUÇÃO, VENDA E FATURAMENTO DOS PRINCIPAIS PRODUTOS DO PIM - MÊS/MÊS

MESES	TELEVISOR COM TELA DE PLASMA										
	QTD. PRODUZIDA			QUANTIDADE VENDIDA - 2013				FATURAMENTO EM US\$ 1,00			
	2011	2012	2013(*)	LOCAL	NACIONAL	EXTERIOR	TOTAL	LOCAL	NACIONAL	EXTERIOR	TOTAL
Janeiro	13.338	26.858	34.696	414	42.621	-	43.035	265.587	32.185.458	-	32.451.045
Fevereiro	21.874	28.881	40.102	602	27.826	-	28.428	461.272	21.927.012	-	22.388.284
Março	32.350	37.500	37.848	221	42.156	-	42.377	170.578	31.098.887	-	31.269.465
Abril	26.139	31.517	39.064	1.842	50.879	-	52.721	1.162.223	35.724.314	-	36.886.537
Maio	55.942	24.949	40.513	795	34.885	-	35.680	533.012	26.112.764	-	26.645.776
Junho	35.092	29.405	71.029	1.893	57.012	-	58.905	1.351.325	39.765.565	-	41.116.890
Julho	35.363	37.094	99.834	1.749	90.617	-	92.366	1.228.868	53.829.094	-	55.057.962
SUB-TOTAL	220.098	216.204	363.086								
CRESC. PERÍODO	0,00 %	-1,77 %	67,94 %								
Agosto	43.910	49.035	-	-	-	-	-	-	-	-	-
Setembro	52.534	49.674	-	-	-	-	-	-	-	-	-
Outubro	32.569	58.510	-	-	-	-	-	-	-	-	-
Novembro	32.510	47.659	-	-	-	-	-	-	-	-	-
Dezembro	25.921	19.748	-	-	-	-	-	-	-	-	-
TOTAIS	407.542	440.830	363.086	7.516	345.996	-	353.512	5.172.865	240.643.094	-	245.815.959

MESES	TELEVISOR C/ TELA LCD										
	QTD. PRODUZIDA			QUANTIDADE VENDIDA - 2013				FATURAMENTO EM US\$ 1,00			
	2011	2012	2013(*)	LOCAL	NACIONAL	EXTERIOR	TOTAL	LOCAL	NACIONAL	EXTERIOR	TOTAL
Janeiro	496.686	917.203	791.224	7.199	738.624	2	745.825	3.464.405	369.172.074	828	372.637.307
Fevereiro	570.584	884.113	810.403	10.660	838.128	-	848.788	5.858.363	448.990.428	-	454.848.791
Março	707.047	808.820	847.612	15.558	894.971	-	910.529	8.922.641	446.406.037	-	455.328.678
Abril	792.165	879.130	1.000.030	23.683	927.225	1	950.909	10.266.354	434.737.154	828	445.004.336
Maio	891.838	1.017.459	908.918	14.780	862.031	-	876.811	7.373.025	423.860.937	-	431.233.962
Junho	826.018	1.017.563	968.824	11.267	1.125.005	-	1.136.272	5.716.033	526.602.636	-	532.318.669
Julho	981.601	1.169.749	1.156.477	22.958	1.053.363	-	1.076.321	10.003.614	468.744.573	-	478.748.187
SUB-TOTAL	5.265.939	6.694.037	6.483.488								
CRESC. PERÍODO	0,00 %	27,12 %	-3,15 %								
Agosto	1.090.080	1.337.256	-	-	-	-	-	-	-	-	-
Setembro	1.244.445	1.078.201	-	-	-	-	-	-	-	-	-
Outubro	1.332.776	1.303.760	-	-	-	-	-	-	-	-	-
Novembro	1.105.480	1.183.880	-	-	-	-	-	-	-	-	-
Dezembro	633.894	598.278	-	-	-	-	-	-	-	-	-
TOTAIS	10.672.614	12.195.412	6.483.488	106.105	6.439.347	3	6.545.455	51.604.435	3.118.513.839	1.656	3.170.119.930

Fonte: COISE/CGPRO/SAP

(*) Dados parciais.

SETOR INDUSTRIAL
PRODUÇÃO, VENDA E FATURAMENTO DOS PRINCIPAIS PRODUTOS DO PIM - MÊS/MÊS

MESES	MICROCOMPUTADOR PORTÁTIL										
	QTD. PRODUZIDA			QUANTIDADE VENDIDA - 2013				FATURAMENTO EM US\$ 1,00			
	2011	2012	2013(*)	LOCAL	NACIONAL	EXTERIOR	TOTAL	LOCAL	NACIONAL	EXTERIOR	TOTAL
Janeiro	36.249	29.725	41.647	540	44.497	-	45.037	227.494	19.203.639	-	19.431.133
Fevereiro	62.945	49.517	76.306	426	72.498	-	72.924	221.453	32.863.217	-	33.084.670
Março	65.358	81.037	77.918	789	81.946	-	82.735	351.655	37.081.094	-	37.432.749
Abril	54.575	55.580	70.501	339	78.390	-	78.729	152.419	33.748.477	-	33.900.896
Maio	100.767	63.413	96.288	1.084	79.786	-	80.870	456.627	34.499.145	-	34.955.772
Junho	82.427	83.806	170.752	418	176.651	-	177.069	173.139	72.684.408	-	72.857.547
Julho	78.459	97.127	162.892	174	112.689	-	112.863	70.603	44.569.736	-	44.640.339
SUB-TOTAL	480.780	460.205	696.304								
CRESC. PERÍODO	0,00 %	-4,28 %	51,30 %								
Agosto	86.573	164.458	-	-	-	-	-	-	-	-	-
Setembro	68.872	112.325	-	-	-	-	-	-	-	-	-
Outubro	77.918	95.773	-	-	-	-	-	-	-	-	-
Novembro	81.320	83.383	-	-	-	-	-	-	-	-	-
Dezembro	57.063	44.840	-	-	-	-	-	-	-	-	-
TOTAIS	852.526	960.984	696.304	3.770	646.457	-	650.227	1.653.390	274.649.716	-	276.303.106

MESES	DVD RECORD PLAYER INCLUSIVE BLU RAY										
	QTD. PRODUZIDA			QUANTIDADE VENDIDA - 2013				FATURAMENTO EM US\$ 1,00			
	2011	2012	2013(*)	LOCAL	NACIONAL	EXTERIOR	TOTAL	LOCAL	NACIONAL	EXTERIOR	TOTAL
Janeiro	283.079	337.792	204.009	8.011	249.931	-	257.942	236.869	16.595.093	-	16.831.962
Fevereiro	378.057	303.305	245.366	5.003	271.573	-	276.576	269.204	17.021.926	-	17.291.130
Março	413.073	319.409	282.557	8.096	324.021	-	332.117	260.123	18.191.118	-	18.451.241
Abril	374.716	301.650	150.691	1.714	181.853	-	183.567	107.180	11.531.463	-	11.638.643
Maio	497.443	373.198	161.701	4.042	156.543	-	160.585	216.718	9.146.880	-	9.363.598
Junho	405.804	305.028	191.095	7.068	190.659	-	197.727	306.426	9.892.756	-	10.199.182
Julho	496.966	274.173	212.013	2.564	194.841	-	197.405	103.712	10.646.848	-	10.750.560
SUB-TOTAL	2.849.138	2.214.555	1.447.432								
CRESC. PERÍODO	0,00 %	-22,27 %	-34,64 %								
Agosto	550.924	341.203	-	-	-	-	-	-	-	-	-
Setembro	556.789	318.210	-	-	-	-	-	-	-	-	-
Outubro	498.979	389.729	-	-	-	-	-	-	-	-	-
Novembro	521.200	337.628	-	-	-	-	-	-	-	-	-
Dezembro	275.512	242.685	-	-	-	-	-	-	-	-	-
TOTAIS	5.252.542	3.844.010	1.447.432	36.498	1.569.421	-	1.605.919	1.500.232	93.026.084	-	94.526.316

Fonte: COISE/CGPRO/SAP

(*) Dados parciais.

SETOR INDUSTRIAL
PRODUÇÃO, VENDA E FATURAMENTO DOS PRINCIPAIS PRODUTOS DO PIM - MÊS/MÊS

MESES	APARELHOS DE BARBEAR											
	QTD. PRODUZIDA			QUANTIDADE VENDIDA - 2013				FATURAMENTO EM US\$ 1,00				
	2011	2012	2013(*)	LOCAL	NACIONAL	EXTERIOR	TOTAL	LOCAL	NACIONAL	EXTERIOR	TOTAL	
Janeiro	113.216	100.765	125.092	275	86.649	38.574	125.498	135.992	33.762.882	6.010.323	39.909.197	
Fevereiro	101.107	89.996	104.318	152	69.059	28.094	97.305	63.725	29.449.056	6.030.652	35.543.433	
Março	104.107	122.085	112.682	245	70.428	31.526	102.199	104.776	29.243.297	5.618.556	34.966.629	
Abril	101.177	108.982	123.129	436	89.596	18.644	108.676	153.379	38.818.331	4.904.805	43.876.515	
Maiο	111.201	120.776	116.524	249	91.974	17.369	109.592	130.137	39.006.744	3.420.249	42.557.130	
Junho	101.943	118.509	113.327	293	77.129	15.085	92.507	120.948	27.754.120	4.107.692	31.982.760	
Julho	120.024	128.377	113.563	383	89.733	20.142	110.258	112.367	30.365.657	4.872.131	35.350.155	
SUB-TOTAL	752.775	789.490	808.635									
CRESC. PERÍODO	0,00 %	4,88 %	2,42 %									
Agosto	111.678	121.780	-	-	-	-	-	-	-	-	-	
Setembro	84.796	111.494	-	-	-	-	-	-	-	-	-	
Outubro	95.620	111.034	-	-	-	-	-	-	-	-	-	
Novembro	86.144	99.675	-	-	-	-	-	-	-	-	-	
Dezembro	76.438	94.536	-	-	-	-	-	-	-	-	-	
TOTAIS	1.207.451	1.328.009	808.635	2.033	574.568	169.434	746.035	821.324	228.400.087	34.964.408	264.185.819	

MESES	DISCO DIGITAL A LASER GRAVADO (BLU-RAY)											
	QTD. PRODUZIDA			QUANTIDADE VENDIDA - 2013				FATURAMENTO EM US\$ 1,00				
	2011	2012	2013(*)	LOCAL	NACIONAL	EXTERIOR	TOTAL	LOCAL	NACIONAL	EXTERIOR	TOTAL	
Janeiro	-	-	34.436	452	30.301	-	30.753	15.120	745.046	-	760.166	
Fevereiro	-	-	298.783	2.662	327.567	124	330.353	69.725	7.974.324	632	8.044.681	
Março	-	-	219.943	143	155.287	-	155.430	7.402	4.630.981	-	4.638.383	
Abril	-	-	100.484	1.555	58.579	4.358	64.492	64.773	2.094.378	155.847	2.314.998	
Maiο	-	-	219.943	143	155.287	-	155.430	7.213	9.427.127	-	9.434.340	
Junho	-	39.457	50.631	18.068	106.270	590	124.928	193.767	3.609.834	20.678	3.824.279	
Julho	-	70.210	10.995	62.915	66.815	1.465	131.195	133.863	2.233.269	57.108	2.424.240	
SUB-TOTAL	-	109.667	935.215									
CRESC. PERÍODO	0,00 %	0,00 %	752,78 %									
Agosto	-	70.210	-	-	-	-	-	-	-	-	-	
Setembro	-	229.087	-	-	-	-	-	-	-	-	-	
Outubro	-	137.161	-	-	-	-	-	-	-	-	-	
Novembro	-	312.862	-	-	-	-	-	-	-	-	-	
Dezembro	-	53.541	-	-	-	-	-	-	-	-	-	
TOTAIS	-	912.528	935.215	85.938	900.106	6.537	992.581	491.863	30.714.959	234.265	31.441.087	

Fonte: COISE/CGPRO/SAP

(*) Dados parciais.

SETOR INDUSTRIAL
PRODUÇÃO, VENDA E FATURAMENTO DOS PRINCIPAIS PRODUTOS DO PIM - MÊS/MÊS

MESES	LAMINAS E CARTUCHOS (MIL UNIDADES)										
	QTD. PRODUZIDA			QUANTIDADE VENDIDA - 2013				FATURAMENTO EM US\$ 1,00			
	2011	2012	2013(*)	LOCAL	NACIONAL	EXTERIOR	TOTAL	LOCAL	NACIONAL	EXTERIOR	TOTAL
Janeiro	58.858	60.140	48.649	-	22.239	-	22.239	-	1.265.534	-	1.265.534
Fevereiro	93.982	72.381	59.664	-	5.841	15.792	21.633	-	449.821	237.520	687.341
Março	76.415	66.304	52.212	-	1.572	19.469	21.041	-	97.071	713.607	810.678
Abril	65.675	42.817	82.237	-	8.761	19.047	27.808	-	828.815	553.974	1.382.789
Maio	70.484	53.029	58.985	-	17.522	19.373	36.895	-	1.626.176	430.518	2.056.694
Junho	58.725	55.486	79.515	-	31.225	18.413	49.638	-	2.457.186	325.751	2.782.937
Julho	87.393	31.011	75.783	-	26.058	7.862	33.920	-	1.695.695	247.661	1.943.356
SUB-TOTAL	511.532	381.168	457.045	-	-	-	-	-	-	-	-
CRESC. PERÍODO	0,00 %	-25,49 %	19,91 %	-	-	-	-	-	-	-	-
Agosto	74.522	27.399	-	-	-	-	-	-	-	-	-
Setembro	76.427	31.853	-	-	-	-	-	-	-	-	-
Outubro	76.315	50.766	-	-	-	-	-	-	-	-	-
Novembro	70.033	25.481	-	-	-	-	-	-	-	-	-
Dezembro	67.310	39.542	-	-	-	-	-	-	-	-	-
TOTAIS	876.139	556.209	457.045	-	113.218	99.956	213.174	-	8.420.298	2.509.031	10.929.329

MESES	APARELHO RECEPTOR DE POSICIONAMENTO GLOBAL POR SATÉLITE - GPS										
	QTD. PRODUZIDA			QUANTIDADE VENDIDA - 2013				FATURAMENTO EM US\$ 1,00			
	2011	2012	2013(*)	LOCAL	NACIONAL	EXTERIOR	TOTAL	LOCAL	NACIONAL	EXTERIOR	TOTAL
Janeiro	25.382	16.987	21.051	-	21.905	-	21.905	-	1.540.509	-	1.540.509
Fevereiro	18.042	13.015	32.671	-	35.061	-	35.061	-	1.112.683	-	1.112.683
Março	9.973	17.189	231	-	226	-	226	-	28.366	-	28.366
Abril	10.121	17.641	13.601	-	16.163	-	16.163	-	1.147.523	-	1.147.523
Maio	24.445	19.326	11.694	-	12.617	-	12.617	-	960.729	-	960.729
Junho	13.371	15.368	9.235	-	9.423	-	9.423	-	784.712	-	784.712
Julho	19.992	13.421	6.307	-	2.649	-	2.649	-	313.588	-	313.588
SUB-TOTAL	121.326	112.947	94.790	-	-	-	-	-	-	-	-
CRESC. PERÍODO	0,00 %	-6,91 %	-16,08 %	-	-	-	-	-	-	-	-
Agosto	20.465	16.909	-	-	-	-	-	-	-	-	-
Setembro	20.858	11.716	-	-	-	-	-	-	-	-	-
Outubro	19.596	14.893	-	-	-	-	-	-	-	-	-
Novembro	16.416	15.504	-	-	-	-	-	-	-	-	-
Dezembro	15.217	45.302	-	-	-	-	-	-	-	-	-
TOTAIS	213.878	217.271	94.790	-	98.044	-	98.044	-	5.888.110	-	5.888.110

Fonte: COISE/CGPRO/SAP

(*) Dados parciais.

SETOR INDUSTRIAL
PRODUÇÃO, VENDA E FATURAMENTO DOS PRINCIPAIS PRODUTOS DO PIM - MÊS/MÊS

MESES	LAMINAS E CARTUCHOS (UNIDADE)										
	QTD. PRODUZIDA			QUANTIDADE VENDIDA - 2013				FATURAMENTO EM US\$ 1,00			
	2011	2012	2013(*)	LOCAL	NACIONAL	EXTERIOR	TOTAL	LOCAL	NACIONAL	EXTERIOR	TOTAL
Janeiro	22.902.936	15.599.716	25.329.780	-	4.759.776	25.632.140	30.391.916	-	4.896.017	4.801.143	9.697.160
Fevereiro	19.688.280	16.148.236	21.665.136	-	3.368.880	17.796.480	21.165.360	-	4.169.107	3.326.370	7.495.477
Março	20.790.992	15.626.240	23.418.216	-	8.215.272	17.854.128	26.069.400	-	10.896.910	3.050.092	13.947.002
Abril	24.687.012	13.197.788	20.512.457	-	5.710.272	16.307.328	22.017.600	-	6.643.308	2.642.786	9.286.094
Maiο	23.870.044	13.557.280	19.098.592	-	6.225.888	18.190.524	24.416.412	-	6.677.931	2.965.497	9.643.428
Junho	20.564.860	16.579.884	16.207.022	-	4.443.930	13.118.532	17.562.462	-	4.160.240	2.121.142	6.281.382
Julho	17.494.712	19.497.816	21.571.996	-	5.535.360	9.788.176	15.323.536	-	4.504.958	1.804.996	6.309.954
SUB-TOTAL	149.998.836	110.206.960	147.803.199	-	-	-	-	-	-	-	-
CRESC. PERÍODO	0,00 %	-26,53 %	34,11 %	-	-	-	-	-	-	-	-
Agosto	18.427.540	14.814.744	-	-	-	-	-	-	-	-	-
Setembro	17.217.940	14.335.428	-	-	-	-	-	-	-	-	-
Outubro	16.584.524	16.539.056	-	-	-	-	-	-	-	-	-
Novembro	14.541.052	21.215.264	-	-	-	-	-	-	-	-	-
Dezembro	13.974.788	21.548.816	-	-	-	-	-	-	-	-	-
TOTAIS	230.744.680	198.660.268	147.803.199	-	38.259.378	118.687.308	156.946.686	-	41.948.471	20.712.026	62.660.497

Fonte: COISE/CGPRO/SAP

(*) Dados parciais.

SETOR INDUSTRIAL
PRODUÇÃO, VENDA E FATURAMENTO DOS PRINCIPAIS COMPONENTES E INSUMOS

COMPONENTES / INSUMOS	UNIDADE	2012			
		QUANTIDADE		FATURAMENTO	
		PRODUÇÃO	VENDIDA	(R\$)	(US\$ 1,00)
ALTO-FALANTES	UNIDADE	2.121.527	1.765.164	182.036.937	92.690.334
ARTEFATOS DE JOALHERIA	QUILOGRAMA LIQUIDO	12.147	11.834	446.804.282	227.604.452
ARTIGO DE POLIESTIRENO EXPANSIVEL (INCLUSIVE PRE-FORMA PET PARA RECIPIENTE)	QUILOGRAMA LIQUIDO	126.274.330	120.920.660	639.314.182	328.516.665
BATERIA PARA TELEFONE CELULAR	UNIDADE	19.941.175	20.271.601	154.683.502	78.447.978
CARBURADORES PARA MOTORES DE EXPLOSAO	UNIDADE	502.655	492.632	28.151.335	14.586.129
CARREGADORES PARA TELEFONE CELULAR	UNIDADE	36.015.884	36.566.595	214.701.909	108.928.980
CONDUTORES ELETRICOS	UNIDADE	47.091.066	17.679.575	30.941.751	15.933.865
DISJUNTORES	UNIDADE	12.834.291	11.953.092	103.349.577	53.045.664
EMBREGEM DE FRICCAO	UNIDADE	1.265.870	1.202.564	67.754.866	35.255.412
LENTE	UNIDADE	16.156.439	16.546.614	172.473.900	87.948.175
MOLDES PARA VIDROS	UNIDADE	55.072	54.725	24.318.709	12.497.019
MOTORES DE EXPLOSAO	UNIDADE	41.939	38.955	95.192.942	48.943.944
OBRAS DE FERRO OU ACO (QUILOGRAMA LIQUIDO)	QUILOGRAMA LIQUIDO	23.291.735	25.499.290	234.395.357	120.963.290
OUTRAS OBRAS DE PLASTICOS	QUILOGRAMA LIQUIDO	68.019.534	43.445.994	257.899.318	131.544.918
OUTRAS PREPAR. QUIMICAS P/ USO FOTOGRAFICO (QUILOGRAMA LIQUIDO)	QUILOGRAMA LIQUIDO	180.274	158.817	5.239.347	2.685.622
PARTES E PECAS P/APARELHO ELETROELETRONICO (INJEÇÃO PLASTICA)	UNIDADE	54.085.627	34.140.133	256.635.406	131.148.476
PARTES E PECAS P/ CONDICIONADOR DE AR (INJEÇÃO PLASTICA - UNIDADE)	UNIDADE	3.782.002	3.782.002	7.184.886	3.644.794
PARTES E PÇS. P/ APARES. ELETRO (INJEÇÃO PLASTICA) - QUILOGRAMA LIQUIDO	QUILOGRAMA LIQUIDO	323.756.411	140.815.256	407.946.865	209.219.194
PARTES, PECAS E ACESSORIOS PARA DUAS RODAS (UNIDADE)	UNIDADE	12.160.255	10.072.846	570.477.928	294.464.843
PARTES, PÇS. E ACESSÓRIOS P/ DUAS RODAS (QUILOGRAMA LIQUIDO)	QUILOGRAMA LIQUIDO	70.987.319	51.129.047	999.446.611	517.836.954
PEÇAS METÁLICAS ESTAMPADAS PARA CONDICIONADOR DE AR	UNIDADE	307.496	307.496	612.370	301.853
PEÇAS PLÁSTICAS PARA CONDICIONADOR DE AR (QUILOGRAMA)	QUILOGRAMA LIQUIDO	115.399	138.163	252.820	123.663
PLACA DE CIRCUITO MONTADA (EXCETO DE USO EM INFORMATICA)	UNIDADE	47.108.951	21.194.864	485.942.030	245.615.269
PREPARAÇÕES P/ ELABORACAO DE BEBIDAS (CONCENTRADOS E EXTRATOS)	QUILOGRAMA LIQUIDO	70.771.310	63.275.769	8.410.243.217	4.288.666.310
TRANSFORMADORES	UNIDADE	26.922.862	88.940	26.924.614	14.090.482
TUBOS CATODICOS P/ RECEPTOR DE TELEVISAO	UNIDADE	23.915	28.591	3.656.082	2.042.846

FORNE: COISE/CGPRO/SAP

SETOR INDUSTRIAL
PRODUÇÃO, VENDA E FATURAMENTO DOS PRINCIPAIS COMPONENTES E INSUMOS

COMPONENTES / INSUMOS	UNIDADE	2013(*)			
		QUANTIDADE		FATURAMENTO	
		PRODUÇÃO	VENDIDA	(R\$)	(US\$ 1,00)
ALTO-FALANTES	UNIDADE	622.929	617.137	70.404.164	34.014.008
ARTEFATOS DE JOALHERIA	QUILOGRAMA LIQUIDO	5.251	4.857	320.510.497	155.441.591
ARTIGO DE POLIESTIRENO EXPANSIVEL (INCLUSIVE PRE-FORMA PET PARA RECIPIENTE)	QUILOGRAMA LIQUIDO	74.413.756	68.204.478	393.155.186	190.450.501
BATERIA PARA TELEFONE CELULAR	UNIDADE	10.226.771	10.497.713	86.747.506	41.974.828
CARBURADORES PARA MOTORES DE EXPLOSAO	UNIDADE	281.202	298.521	17.390.999	8.461.469
CARREGADORES PARA TELEFONE CELULAR	UNIDADE	22.095.500	22.772.707	143.465.270	69.480.706
CONDUTORES ELETRICOS	UNIDADE	24.825.813	7.898.436	15.833.887	7.546.335
DISJUNTORES	UNIDADE	5.526.161	5.060.020	53.840.725	26.042.031
EMBREGEM DE FRICCAO	UNIDADE	717.351	724.854	40.832.259	19.876.747
LENTE	UNIDADE	9.323.594	8.183.163	94.802.284	46.095.726
MOTORES DE EXPLOSAO	UNIDADE	23.837	26.177	66.749.358	32.442.461
OBRAS DE FERRO OU ACO (QUILOGRAMA LIQUIDO)	QUILOGRAMA LIQUIDO	10.569.214	10.463.496	96.852.797	46.461.225
OUTRAS OBRAS DE PLASTICOS	QUILOGRAMA LIQUIDO	26.115.201	18.659.951	146.481.027	71.180.325
OUTRAS PREPAR. QUIMICAS P/ USO FOTOGRAFICO (QUILOGRAMA LIQUIDO)	QUILOGRAMA LIQUIDO	83.191	620.080	3.766.492	1.835.418
PARTES E PECAS P/APARELHO ELETROELETRONICO (INJEÇÃO PLASTICA)	UNIDADE	11.174.937	7.007.958	119.777.327	58.719.781
PARTES E PEÇAS P/ CONDICIONADOR DE AR (INJEÇÃO PLASTICA - UNIDADE)	UNIDADE	2.299.182	2.299.182	4.438.756	2.142.605
PARTES E PÇS. P/ APARES. ELETRO (INJEÇÃO PLASTICA) - QUILOGRAMA LIQUIDO	QUILOGRAMA LIQUIDO	110.867.064	90.644.058	219.649.698	106.424.884
PARTES, PECAS E ACESSORIOS PARA DUAS RODAS (UNIDADE)	UNIDADE	7.792.898	6.213.377	341.105.695	164.754.542
PARTES, PÇS. E ACESSÓRIOS P/ DUAS RODAS (QUILOGRAMA LIQUIDO)	QUILOGRAMA LIQUIDO	41.604.698	31.165.010	512.759.250	249.401.071
PEÇAS PLÁSTICAS PARA CONDICIONADOR DE AR (QUILOGRAMA)	QUILOGRAMA LIQUIDO	242.832	279.408	1.019.671	478.449
PLACA DE CIRCUITO MONTADA (EXCETO DE USO EM INFORMATICA)	UNIDADE	25.446.878	12.855.272	232.176.613	111.792.280
PREPARAÇÕES P/ ELABORACAO DE BEBIDAS (CONCENTRADOS E EXTRATOS)	QUILOGRAMA LIQUIDO	36.023.374	30.591.831	4.704.966.281	2.284.175.456
TRANSFORMADORES	UNIDADE	15.669.719	40.421	16.379.889	7.927.070

FONTE: COISE/CGPRO/SAP

(*)Até JULHO - Dados Parciais

SETOR INDUSTRIAL
PRINCIPAIS PRODUTOS PRODUZIDOS E EXPORTADOS PELO POLO INDUSTRIAL DE MANAUS

PRODUTO	UNIDADE	ANOS					
		2008	2009	2010	2011	2012	2013(*)
ALARME ELETRÔNICO PARA VEÍCULO	UNIDADE	211.757	165.195	199.367	217.708	180.461	137.655
ANTENA COM CIRCUITO ELETRÔNICO ATIVO	UNIDADE	410	840	0	290	602	0
APARELHO DE TRANSMISSÃO DE DADOS PARA TACOGRAFO DIGITAL	UNIDADE	0	4.403	5.007	842	2.851	0
APARELHO TELEFONICO COMBINADO POR FIO, NÃO COMBINADOS COM OUTROS APARELHOS	UNIDADE	10	79	1.911	4.199	2.068	0
APARELHOS DE BARBEAR NÃO ELÉTRICOS	MIL UNIDADES	423.766	310.510	351.553	365.303	328.165	169.434
APARELHOS DE BARBEAR NÃO ELÉTRICOS	UNIDADE	0	13.977	0	0	0	0
APARELHOS DE RADIONAVEGAÇÃO	UNIDADE	0	0	3.475	3.345	0	0
ARTIGO DE MADEIRA APRA A CONSTRUÇÃO CIVIL	METRO CUBICO	0	0	0	5.116	871	473
ARTIGO DE MATÉRIA PLÁSTICA (EXCETO DE POLIESTIRENO EXPANSÍVEL)	QUILOGRAMA LIQUIDO	10.474	11.100	127.791	168.690	205.830	151.200
ARTIGO DE MATÉRIA PLÁSTICA PARA APETRECHAMENTO DA CONSTRUÇÃO	QUILOGRAMA LIQUIDO	30.791	35.810	197.505	71.734	0	0
ARTIGOS E EQUIPAMENTOS P/ CULTURA FISICA (STEPPER,BICILETA ERG. ESTEIRA ROLANTE)	UNIDADE	0	0	17.122	22.833	14.402	4.124
AUROCIANETO DE POTÁSSIO	QUILOGRAMA LIQUIDO	796	1.451	773	1.114	700	267
AUTO-RADIO INCLUSIVE COM TOCA-DISCOS DIGITAL A LASER	UNIDADE	118.705	9.692	61.892	46.703	38.858	22.853
AUTO-RÁDIO COM DVD	UNIDADE	0	0	0	28.861	0	1
BATERIA PARA TELEFONE CELULAR	UNIDADE	0	0	22.500	77.840	0	0
BRINQUEDOS	UNIDADE	99.432	7.440	10.272	29.124	57.828	18.696
CAMERA DE VIDEO DE IMAGEM FIXA	UNIDADE	0	0	0	13.700	5	4.720
CANETAS E LAPISEIRAS	MIL UNIDADES	108.757	137.035	191.688	229.960	159.273	78.865
CARREGADOR DE BATERIA	UNIDADE	14.400	0	0	150	11.172	0
CARTAS DE JOGAR	DUZIA	94.134	112.590	105.676	95.547	77.436	54.541
CARTUCHO DE LÂMINA PARA APARELHO DE BARBEAR	UNIDADE	87.467.171	35.516.378	182.778.708	194.879.384	188.522.624	118.687.308
CARTÃO COM CIRCUITO INTEGRADO ELETRONICO (SMART CARDS)	UNIDADE	1.428.038	5.313.656	10.170.050	5.446.889	12.238.046	3.236.348
CENTRAL AUTOMATICA PARA COMUTAÇÃO ELETRONICA	UNIDADE	14	24	107	69	45	22
CERA	QUILOGRAMA LIQUIDO	81.531	189.699	152.570	159.520	183.516	50.783
CHAVE SECCIONADORA SOB CARGA	UNIDADE	15.045	9.621	10.321	2.866	3.055	1.349
CIANETO DE PRATA	QUILOGRAMA LIQUIDO	21	19.464	31.623	26.617	20.664	18.473
CONCENTRADOS PARA BEBIDAS NÃO ALCOÓLICAS	QUILOGRAMA LIQUIDO	9.711.881	8.605.866	8.067.608	7.647.396	7.334.750	4.762.351
CONFECÇÕES EM TECIDOS	UNIDADE	1.176	572	3.371	5.169	9.357	5.468
CONJUNTO PARA IMPRESSÃO FOTOGRÁFICA DIGITAL	UNIDADE	10.510	6.446	10.366	50.423	45.352	0

Fonte: COISE/CGPRO/SAP

(*) Até JULHO - Dados Parciais

CONTADOR ELETROMAGNÉTICO TRIFÁSICO DE COMANDO A DISTÂNCIA	UNIDADE	332.137	246.989	426.895	432.600	324.894	194.918
CONTROLADOR DIGITAL DE TEMPERATURA	UNIDADE	10.821	40.140	127.226	207.362	149.343	92.147
CONTROLE REMOTO PARA ALARME ELETRÔNICO PARA VEÍCULO	UNIDADE	6.581	15.264	18.016	47.381	105.589	76.462
CORPO DA VÁLVULA MAGNÉTICA (SOLENOIDE) DE CONTROLE HIDRÁULICO (MOTORES EXPLOSÃO)	QUILOGRAMA LIQUIDO	352.505	119.711	137.483	116.448	197.453	93.065
CÂMERA DE TELEVISÃO PARA USO EM CIRCUITO FECHADO DE TV	UNIDADE	12	28	6.591	2.669	373	24
DETERGENTE	QUILOGRAMA	0	0	263.133	549.201	632.154	288.106
DIGITAL VIDEO DISC - DVD PLAYER	UNIDADE	116.350	5.331	113	36	0	0
DISCO DE LEITURA A LASER GRAVADO (DVD, DVD ROM e BLU-RAY)	UNIDADE	5.622	1.241	17.665	37.569	137.892	13.220
DISJUNTOR	UNIDADE	1.394.454	555.479	935.418	1.189.146	598.427	533.242
DISPOSITIVO ANTIFURTO PARA CICLOMOTOR, MOTONETA	UNIDADE	17.187	18.463	9.049	39.134	31.603	0
DISPOSITIVO DE CONEXÃO PARA CKT DE BAIXATENSÃO	UNIDADE	0	200	68.947	64.050	19.510	38.160
DISPOSITIVO DE PROTEÇÃO À CORRENTE DIFERENCIAL RESIDUAL - DR	UNIDADE	161.279	118.764	92.126	192.031	128.912	113.774
ESCOVA DENTAL	UNIDADE	5.109.708	3.923.160	5.789.112	3.263.040	1.643.856	0
FECHADURA ELÉTRICA	UNIDADE	197	220	578	558	281	44
FILME FOTOGRÁFICO PARA FOTOGRAFIA	UNIDADE	5.368.487	1.328.900	619.500	0	0	0
FITA ADESIVA	METRO QUADRADO	32.025	16.961	126.610	75.986	72.654	17.748
FITA PARA IMPRESSÃO DE POLIESTER	UNIDADE	62.557	102.851	163.635	171.613	213.572	95.083
FORNO DE MICROONDAS	UNIDADE	10.012	0	0	137.847	0	0
FOTOCOPIADORA (RECONSTRUÍDA)	UNIDADE	96	47	0	45	28	0
FUSÍVEL DO TIPO NH	UNIDADE	30.604	35.871	5.784	5.113	5.285	4.683
INTERRUPTOR HORÁRIO	UNIDADE	510	660	890	125	536	115
ISOLADOR DE VIDRO P/ USO ELÉTRICO	UNIDADE	0	0	27.900	26.880	7.066	12.894
ISQUEIROS	MIL UNIDADES	37.539	17.321	37.999	36.948	40.216	22.981
LAMINADO DE FERRO E AÇO EM FITA, TIRA CHAPA E "BLANKS"	QUILOGRAMA LIQUIDO	0	0	0	20.020	0	0
LENTES	UNIDADE	1.537.551	939.605	1.086.491	755.804	1.357.572	515.705
LÂMINAS DE DUPLO FIO	MIL UNIDADES	125.267	88.184	244.452	332.711	136.441	99.956
MADEIRA BENEFICIADA	METRO CUBICO	1.302.415	1.532.849	2.863.062	1.923.313	661.477	537.895
MADEIRA COMPENSADA	METRO CUBICO	83.049	0	0	10.003	96.481	242
MADEIRA SERRADA	METRO CUBICO	11.584.411	5.889.964	14.715.263	9.144.971	10.818.588	6.104.386
MECANISMO DO DISPENSADOR AUTOMÁTICO DE DE CÉDULAS	UNIDADE	0	0	0	250	0	0
MOLDES PARA VIDRO	UNIDADE	11.296	8.655	24.449	5.903	1.746	0
MONITOR DE SINAIS BIOLÓGICOS	UNIDADE	106	103	507	2.488	788	0
MOTOCICLETAS	UNIDADE	133.708	64.599	72.008	79.245	106.101	54.787
ODORIZADOR DE AMBIENTE EMBALADO SOB PRESSAO	QUILOGRAMA LIQUIDO	0	331.558	21.161	1.633.494	0	0
OUTRAS BOBINAS DE REATANCIA E DE AUTO-INDUÇÃO	UNIDADE	17.600	13.740	18.254	15.204	9.602	5.942

Fonte: COISE/CGPRO/SAP

(*) Até JULHO - Dados Parciais

OUTRAS PARTES E PEÇAS APARRELHO ELETROELETRÔNICO (INJEÇÃO PLÁSTICA)	UNIDADE	2.400	3.973	3.430	19.996	79.883	6.700
PAPEL FOTOGRÁFICO PARA FOTOGRAFIAS E ARTES GRÁFICAS	METRO QUADRADO	17.962.235	12.786.138	11.379.028	11.065.853	9.214.825	2.193.241
PARTES E PEÇAS INJETADAS PLÁSTICAS PARA MOTOCICLETAS, MOTONETAS E CICLOMOTORES	QUILOGRAMA LIQUIDO	20	1.317	82.244	1.016	176	4
PARTES E PEÇAS PARA AUTOMÓVEIS	UNIDADE	35.988	33.149	44.916	67.137	215.645	59.902
PARTES, PEÇAS E ACESSÓRIOS PARA DUAS RODAS	UNIDADE	1.048.534	250.651	303.491	337.355	38.128	23.366
PASTILHA, REBITE OU OUTRA FORMA SEMELHANTE DE PRATA	QUILOGRAMA LIQUIDO	568	0	0	0	0	0
PASTILHA, REBITE OU OUTRA FORMA SEMELHANTE DE PRATA	MIL UNIDADES	5.165	2.567	3.438	3.895	2.166	2.198
PELICULA AUTO-ADESIVA DE PLÁSTICO (INSULFILM)	METRO	141.744	351.497	122.100	0	0	0
PEÇAS PLÁSTICAS MOLDADAS POR INJEÇÃO (INJETADO PLÁSTICO)	QUILOGRAMA LIQUIDO	4.907.159	97.246	890.344	1.749.665	1.530.153	233.493
PLACA DE CIRCUITO IMPRESSO MONTADA (DE USO EM INFORMÁTICA)	UNIDADE	74.331	1.356	2.705	3.671	203	58
PLACA DE CIRCUITO IMPRESSO MONTADA (EXCETO DE USO EM INFORMÁTICA)	UNIDADE	0	590	46.920	0	0	0
PORTEIRO ELETRÔNICO COM VIDEO	UNIDADE	338	544	339	288	209	30
PRATA E SUAS LIGAS, EMBARRAS, FIOS, PERFIS, CHAPAS E LÂMINAS	QUILOGRAMA LIQUIDO	5.635	0	0	2.349	0	0
PRODUTO QUIMICO PARA GALVANOPLASTIA E TRATAMENTOS	QUILOGRAMA LIQUIDO	0	0	560	1.823	3.585	3.970
RECEPTOR DE SINAL DE TELEVISÃO VIA SATÉLITE	UNIDADE	668.231	568.581	317.940	105.350	25.928	0
REFRIGERANTE (EXCETO GUARANÁ)	LITRO	168.840	108.900	96.450	0	0	0
REFRIGERANTE GUARANÁ	LITRO	18.000	18.000	15.150	0	0	0
REGISTRADOR/MEDIDOR DE ENERGIA ELÉTRICA	UNIDADE	0	0	0	20.000	21.750	0
RELÉ DE TEMPO PROGRAMÁVEL	UNIDADE	0	1.110	200	2.262	6.012	1.173
RELÓGIO DE PULSO E DE BOLSO	UNIDADE	5.704	6.654	24.796	22.342	96.646	1.842
RESINA DE POLIESTIRENO	TONELADA METRICA LIQUIDA	0	16	803	108	26	104
SISTEMA DE FECHAMENTO AUTOMÁTICO DE VIDRO ELÉTRICO	UNIDADE	2.885	1.693	1.313	997	895	0
SOLVENTE/FLUXO PARA SOLDA	LITRO	44.801	10.391	26.560	13.500	64.700	27.000
SUBCONJUNTO PARA VEICULO DUAS RODAS, TRICICLO E QUADRICICLO (EXC BICICLETA)	UNIDADE	64	78	112	419	2.451	2.266
SUBCONJUNTO PLÁSTICO PARA TELEFONE CELULAR	UNIDADE	383.044	166.057	518.000	422.027	265.965	42.782
SUBSTÂNCIA ORGÂNICA ISOLADA (CAFEÍNA)	QUILOGRAMA LIQUIDO	422.000	272.000	70.000	102.600	103.500	35.075
TELEFONE CELULAR	UNIDADE	5.167.668	3.825.329	4.864.341	2.838.998	2.200.741	725.323
TELEVISOR COM TELA DE PLASMA	UNIDADE	860	2	2.161	300	0	0
TELEVISOR EM CORES	UNIDADE	290.713	22.779	15.424	8.610	0	0
TELEVISOR EM CORES COM TELA DE CRISTAL LIQUIDO	UNIDADE	20.239	12.938	61.923	34.493	332	3
TERMINAL DE CAIXA BANCÁRIO	UNIDADE	425	395	1.339	1.492	452	30
TOMADA POLARIZADA PARA TENSAO NÃO SUPERIOR A 1000v.	UNIDADE	0	63.170	511.965	223.726	112.156	53.462
UNIDADE ACIONADORA DE DISCO MAGNÉTICO RÍGIDO	UNIDADE	343.700	0	5.000	14.838	233.788	187.972

Fonte: COISE/CGPRO/SAP

(*) Até JULHO - Dados Parciais

MÃO-DE-OBRA



Ministério do
Desenvolvimento, Indústria
e Comércio Exterior



SETOR INDUSTRIAL
SALÁRIOS, ENCARGOS E BENEFÍCIOS SOCIAIS X MÃO-DE-OBRA OCUPADA 2008

Subsetores	Média Mensal (*)		Relação (C=A/B)
	Salários, Encargos e Benefícios em US\$ 1.000	Mão-de-Obra Ocupada	
	(A)	(B)	
Eletroeletrônico(**)	58.002,2	41.931	1.383,28
Relojoeiro	1.820,0	1.399	1.300,93
Duas rodas	39.334,8	19.827	1.983,90
Termoplástico	11.514,8	9.202	1.251,34
Bebidas	2.154,0	1.862	1.156,82
Metalúrgico	8.771,3	6.218	1.410,63
Mecânico	7.516,2	5.182	1.450,44
Madeireiro	439,0	774	567,18
Papel e papelão	2.617,7	2.015	1.299,11
Químico	4.790,3	1.579	3.033,76
Material de limpeza e velas	24,4	38	642,11
Vestuário e calçados	340,1	546	622,89
Produtos Alimentícios	528,5	533	991,56
Editorial e gráfico	774,0	696	1.112,07
Têxtil	253,6	422	600,95
Mineral não metálico	1.083,5	617	1.756,08
Mobiliário	199,1	269	740,15
Ótico	873,9	536	1.630,41
Isqueiros, canetas e barbeadores	4.999,9	2.053	2.435,41
Naval	737,9	717	1.029,15
DIVERSOS	489,8	490	999,59
TOTAL	147.265,0	96.906	1.519,67

(*) Exceto mão-de-obra terceirizada e temporária.

(**) Inclusive Bens de Informática.

FONTE: COISE/CGPRO/SAP

SETOR INDUSTRIAL
SALÁRIOS, ENCARGOS E BENEFÍCIOS SOCIAIS X MÃO-DE-OBRA OCUPADA 2009

Subsetores	Média Mensal (*)		Relação (C=A/B)
	Salários, Encargos e Benefícios em US\$ 1.000	Mão-de-Obra Ocupada	
	(A)	(B)	
Eletr eletrônico(**)	44.264,6	32.031	1.381,93
Relojoeiro	1.568,8	1.299	1.207,70
Duas rodas	34.409,5	18.547	1.855,26
Termoplástico	10.614,4	8.730	1.215,85
Bebidas	2.415,0	1.882	1.283,21
Metalúrgico	7.594,2	5.666	1.340,31
Mecânico	7.598,3	5.405	1.405,79
Madeireiro	389,2	720	540,56
Papel e papelão	2.434,9	1.753	1.388,99
Químico	4.227,5	1.591	2.657,13
Material de limpeza e velas	28,0	41	682,93
Vestuário e calçados	304,8	548	556,20
Produtos Alimentícios	609,7	661	922,39
Editorial e gráfico	735,3	742	990,97
Têxtil	222,8	405	550,12
Mineral não metálico	1.220,5	728	1.676,51
Mobiliário	262,4	290	904,83
Ótico	868,8	537	1.617,88
Isqueiros, canetas e barbeadores	5.114,9	2.120	2.412,69
Naval	815,6	843	967,50
DIVERSOS	448,4	392	1.143,88
TOTAL	126.147,6	84.931	1.485,30

(*) Exceto mão-de-obra terceirizada e temporária.

(**) Inclusive Bens de Informática.

FONTE: COISE/CGPRO/SAP

SETOR INDUSTRIAL
SALÁRIOS, ENCARGOS E BENEFÍCIOS SOCIAIS X MÃO-DE-OBRA OCUPADA 2010

Subsetores	Média Mensal (*)		Relação (C=A/B)
	Salários, Encargos e Benefícios em US\$ 1.000	Mão-de-Obra Ocupada	
	(A)	(B)	
Eletr eletrônico(**)	57.191,2	36.401	1.571,14
Relojoeiro	2.132,8	1.593	1.338,86
Duas rodas	41.515,1	17.675	2.348,80
Termoplástico	14.026,4	9.824	1.427,77
Bebidas	2.845,4	1.672	1.701,79
Metalúrgico	12.588,9	6.481	1.942,43
Mecânico	10.909,6	6.939	1.572,22
Madeireiro	543,8	810	671,36
Papel e papelão	2.967,5	1.822	1.628,70
Químico	5.897,0	1.831	3.220,64
Material de limpeza e velas	31,9	36	886,11
Vestuário e calçados	376,0	580	648,28
Produtos Alimentícios	791,3	682	1.160,26
Editorial e gráfico	880,4	660	1.333,94
Têxtil	306,3	451	679,16
Mineral não metálico	1.694,3	793	2.136,57
Mobiliário	337,1	370	911,08
Beneficiamento de borracha	5,4	9	600,00
Ótico	931,5	523	1.781,07
Isqueiros, canetas e barbeadores	6.092,2	2.212	2.754,16
Naval	1.168,7	1.027	1.137,97
DIVERSOS	831,6	472	1.761,86
TOTAL	164.064,4	92.863	1.766,74

(*) Exceto mão-de-obra terceirizada e temporária.

(**) Inclusive Bens de Informática.

FONTE: COISE/CGPRO/SAP

SETOR INDUSTRIAL
SALÁRIOS, ENCARGOS E BENEFÍCIOS SOCIAIS X MÃO-DE-OBRA OCUPADA 2011

Subsetores	Média Mensal (*)		Relação (C=A/B)
	Salários, Encargos e Benefícios em US\$ 1.000	Mão-de-Obra Ocupada	
	(A)	(B)	
Eletr eletrônico(**)	82.326,6	45.926	1.792,59
Relojoeiro	3.521,1	2.202	1.599,05
Duas rodas	53.122,6	20.467	2.595,52
Termoplástico	15.857,5	10.444	1.518,34
Bebidas	3.123,6	1.650	1.893,09
Metalúrgico	14.053,0	7.580	1.853,96
Mecânico	15.384,5	7.685	2.001,89
Madeireiro	1.174,2	1.353	867,85
Papel e papelão	3.905,3	2.154	1.813,05
Químico	6.434,4	2.034	3.163,42
Material de limpeza e velas	38,3	33	1.160,61
Vestuário e calçados	454,4	622	730,55
Produtos Alimentícios	946,5	705	1.342,55
Editorial e gráfico	1.209,7	818	1.478,85
Têxtil	410,0	561	730,84
Mineral não metálico	2.019,6	813	2.484,13
Mobiliário	493,6	441	1.119,27
Beneficiamento de borracha	12,5	16	781,25
Ótico	1.084,9	529	2.050,85
Brinquedos	287,9	214	1.345,33
Isqueiros, canetas e barbeadores	7.359,5	2.610	2.819,73
Naval	1.899,4	1.095	1.734,61
DIVERSOS	1.196,1	730	1.638,49
TOTAL	216.315,2	110.682	1.954,38

(*) Exceto mão-de-obra terceirizada e temporária.

(**) Inclusive Bens de Informática.

FONTE: COISE/CGPRO/SAP

SETOR INDUSTRIAL
SALÁRIOS, ENCARGOS E BENEFÍCIOS SOCIAIS X MÃO-DE-OBRA OCUPADA 2012

Subsetores	Média Mensal (*)		Relação (C=A/B)
	Salários, Encargos e Benefícios em US\$ 1.000	Mão-de-Obra Ocupada	
	(A)	(B)	
Eletr eletrônico(**)	77.726,3	47.307	1.643,02
Relojoeiro	3.568,7	2.436	1.464,98
Duas rodas	47.479,4	19.658	2.415,27
Termoplástico	15.619,2	9.980	1.565,05
Bebidas	2.961,4	1.731	1.710,80
Metalúrgico	13.849,3	7.989	1.733,55
Mecânico	16.158,2	7.664	2.108,32
Madeireiro	973,2	1.184	821,96
Papel e papelão	3.317,3	2.212	1.499,68
Químico	6.063,8	2.105	2.880,67
Material de limpeza e velas	39,2	30	1.306,67
Vestuário e calçados	373,8	579	645,60
Produtos Alimentícios	905,9	691	1.311,00
Editorial e gráfico	2.018,7	853	2.366,59
Têxtil	358,2	602	595,02
Mineral não metálico	2.033,7	822	2.474,09
Mobiliário	473,6	457	1.036,32
Beneficiamento de borracha	510,4	310	1.646,45
Ótico	1.005,9	539	1.866,23
Brinquedos	589,2	422	1.396,21
Isqueiros, canetas e barbeadores	6.524,6	2.731	2.389,09
Naval	1.611,0	890	1.810,11
DIVERSOS	683,7	607	1.126,36
TOTAL	204.844,7	111.799	1.832,26

(*) Exceto mão-de-obra terceirizada e temporária.

(**) Inclusive Bens de Informática.

FONTE: COISE/CGPRO/SAP

SETOR INDUSTRIAL
SALÁRIOS, ENCARGOS E BENEFÍCIOS SOCIAIS X MÃO-DE-OBRA OCUPADA 2013

Subsetores	Média Mensal (*)		Relação (C=A/B)
	Salários, Encargos e Benefícios em US\$ 1.000	Mão-de-Obra Ocupada	
	(A)	(B)	
Eletroeletrônico(**)	76.813,2	47.955	1.601,78
Relojoeiro	3.339,7	2.408	1.386,92
Duas rodas	46.637,0	18.082	2.579,19
Termoplástico	13.864,6	9.647	1.437,19
Bebidas	2.868,2	1.951	1.470,12
Metalúrgico	12.683,3	7.667	1.654,27
Mecânico	15.620,3	8.053	1.939,69
Madeireiro	711,4	839	847,91
Papel e papelão	3.340,2	2.142	1.559,38
Químico	5.983,6	2.134	2.803,94
Material de limpeza e velas	44,5	35	1.271,43
Vestuário e calçados	238,1	400	595,25
Produtos Alimentícios	967,8	724	1.336,74
Editorial e gráfico	1.369,2	908	1.507,93
Têxtil	431,1	623	691,97
Mineral não metálico	1.929,7	800	2.412,12
Mobiliário	445,1	443	1.004,74
Beneficiamento de borracha	825,4	518	1.593,44
Ótico	920,1	555	1.657,84
Brinquedos	700,4	437	1.602,75
Isqueiros, canetas e barbeadores	6.534,4	2.645	2.470,47
Naval	1.615,5	1.053	1.534,19
DIVERSOS	705,6	612	1.152,94
TOTAL	198.588,4	110.631	1.795,05

(*) Exceto mão-de-obra terceirizada e temporária.

(**) Inclusive Bens de Informática.

FONTE: COISE/CGPRO/SAP

SETOR INDUSTRIAL
SALÁRIOS, ENCARGOS E BENEFÍCIOS SOCIAIS X MÃO-DE-OBRA OCUPADA 2008

Subsetores	Média Mensal (*)		Relação (C=A/B)
	Salários, Encargos e Benefícios em R\$ 1.000	Mão-de-Obra Ocupada	
	(A)	(B)	
Eletroeletrônico(**)	104.670,3	41.931	2.496,25
Relojoeiro	3.306,3	1.399	2.363,33
Duas rodas	71.312,4	19.827	3.596,73
Termoplástico	20.766,2	9.202	2.256,71
Bebidas	3.916,9	1.862	2.103,60
Metalúrgico	15.853,1	6.218	2.549,55
Mecânico	13.703,6	5.182	2.644,46
Madeireiro	791,5	774	1.022,61
Papel e papelão	4.748,7	2.015	2.356,67
Químico	8.687,9	1.579	5.502,15
Material de limpeza e velas	44,5	38	1.171,05
Vestuário e calçados	619,6	546	1.134,80
Produtos Alimentícios	958,0	533	1.797,37
Editorial e gráfico	1.398,0	696	2.008,62
Têxtil	454,1	422	1.076,07
Mineral não metálico	1.967,3	617	3.188,49
Mobiliário	363,1	269	1.349,81
Ótico	1.581,6	536	2.950,75
Isqueiros, canetas e barbeadores	8.988,2	2.053	4.378,08
Naval	1.361,5	717	1.898,88
DIVERSOS	878,1	490	1.792,04
TOTAL	266.370,9	96.906	2.748,76

(*) Exceto mão-de-obra terceirizada e temporária.

(**) Inclusive Bens de Informática.

FONTE: COISE/CGPRO/SAP

SETOR INDUSTRIAL
SALÁRIOS, ENCARGOS E BENEFÍCIOS SOCIAIS X MÃO-DE-OBRA OCUPADA 2009

Subsetores	Média Mensal (*)		Relação (C=A/B)
	Salários, Encargos e Benefícios em R\$ 1.000	Mão-de-Obra Ocupada	
	(A)	(B)	
Eletr eletrônico(**)	87.106,6	32.031	2.719,45
Relojoeiro	3.077,4	1.299	2.369,05
Duas rodas	67.761,8	18.547	3.653,52
Termoplástico	20.721,9	8.730	2.373,64
Bebidas	4.751,1	1.882	2.524,50
Metalúrgico	14.876,0	5.666	2.625,49
Mecânico	14.806,0	5.405	2.739,32
Madeireiro	763,4	720	1.060,28
Papel e papelão	4.779,6	1.753	2.726,53
Químico	8.342,8	1.591	5.243,75
Material de limpeza e velas	55,1	41	1.343,90
Vestuário e calçados	601,7	548	1.097,99
Produtos Alimentícios	1.194,0	661	1.806,35
Editorial e gráfico	1.444,4	742	1.946,63
Têxtil	437,4	405	1.080,00
Mineral não metálico	2.378,9	728	3.267,72
Mobiliário	512,8	290	1.768,28
Ótico	1.713,9	537	3.191,62
Isqueiros, canetas e barbeadores	10.007,1	2.120	4.720,33
Naval	1.607,1	843	1.906,41
DIVERSOS	883,7	392	2.254,34
TOTAL	247.822,7	84.931	2.917,93

(*) Exceto mão-de-obra terceirizada e temporária.

(**) Inclusive Bens de Informática.

FONTE: COISE/CGPRO/SAP

SETOR INDUSTRIAL
SALÁRIOS, ENCARGOS E BENEFÍCIOS SOCIAIS X MÃO-DE-OBRA OCUPADA 2010

Subsetores	Média Mensal (*)		Relação (C=A/B)
	Salários, Encargos e Benefícios em R\$ 1.000	Mão-de-Obra Ocupada	
	(A)	(B)	
Eletr eletrônico(**)	100.411,1	36.401	2.758,47
Relojoeiro	3.736,4	1.593	2.345,51
Duas rodas	72.932,9	17.675	4.126,33
Termoplástico	24.664,4	9.824	2.510,63
Bebidas	4.996,6	1.672	2.988,40
Metalúrgico	22.007,6	6.481	3.395,71
Mecânico	19.137,5	6.939	2.757,96
Madeireiro	956,0	810	1.180,25
Papel e papelão	5.209,0	1.822	2.858,95
Químico	10.364,7	1.831	5.660,68
Material de limpeza e velas	56,0	36	1.555,56
Vestuário e calçados	659,6	580	1.137,24
Produtos Alimentícios	1.388,1	682	2.035,34
Editorial e gráfico	1.548,1	660	2.345,61
Têxtil	539,0	451	1.195,12
Mineral não metálico	2.974,6	793	3.751,07
Mobiliário	591,5	370	1.598,65
Beneficiamento de borracha	9,3	9	1.033,33
Ótico	1.637,5	523	3.130,98
Isqueiros, canetas e barbeadores	10.701,6	2.212	4.837,97
Naval	2.045,7	1.027	1.991,92
DIVERSOS	1.451,1	472	3.074,36
TOTAL	288.018,3	92.863	3.101,54

(*) Exceto mão-de-obra terceirizada e temporária.

(**) Inclusive Bens de Informática.

FONTE: COISE/CGPRO/SAP

SETOR INDUSTRIAL
SALÁRIOS, ENCARGOS E BENEFÍCIOS SOCIAIS X MÃO-DE-OBRA OCUPADA 2011

Subsetores	Média Mensal (*)		Relação (C=A/B)
	Salários, Encargos e Benefícios em R\$ 1.000	Mão-de-Obra Ocupada	
	(A)	(B)	
Eletr eletrônico(**)	138.042,4	45.926	3.005,76
Relojoeiro	5.910,6	2.202	2.684,20
Duas rodas	88.917,5	20.467	4.344,43
Termoplástico	26.558,6	10.444	2.542,95
Bebidas	5.224,8	1.650	3.166,55
Metalúrgico	23.557,5	7.580	3.107,85
Mecânico	25.679,1	7.685	3.341,46
Madeireiro	1.964,4	1.353	1.451,88
Papel e papelão	6.542,1	2.154	3.037,19
Químico	10.775,3	2.034	5.297,59
Material de limpeza e velas	64,2	33	1.945,45
Vestuário e calçados	762,8	622	1.226,37
Produtos Alimentícios	1.581,0	705	2.242,55
Editorial e gráfico	2.028,3	818	2.479,58
Têxtil	689,7	561	1.229,41
Mineral não metálico	3.384,9	813	4.163,47
Mobiliário	827,3	441	1.875,96
Beneficiamento de borracha	20,9	16	1.306,25
Ótico	1.813,7	529	3.428,54
Brinquedos	505,0	214	2.359,81
Isqueiros, canetas e barbeadores	12.317,0	2.610	4.719,16
Naval	3.172,2	1.095	2.896,99
DIVERSOS	2.001,0	730	2.741,10
TOTAL	362.340,3	110.682	3.273,71

(*) Exceto mão-de-obra terceirizada e temporária.

(**) Inclusive Bens de Informática.

FONTE: COISE/CGPRO/SAP

SETOR INDUSTRIAL
SALÁRIOS, ENCARGOS E BENEFÍCIOS SOCIAIS X MÃO-DE-OBRA OCUPADA 2012

Subsetores	Média Mensal (*)		Relação (C=A/B)
	Salários, Encargos e Benefícios em R\$ 1.000	Mão-de-Obra Ocupada	
	(A)	(B)	
Eletr eletrônico(**)	151.989,5	47.307	3.212,83
Relojoeiro	6.986,4	2.436	2.867,98
Duas rodas	92.433,5	19.658	4.702,08
Termoplástico	30.471,5	9.980	3.053,26
Bebidas	5.808,3	1.731	3.355,46
Metalúrgico	26.975,5	7.989	3.376,58
Mecânico	31.469,8	7.664	4.106,18
Madeireiro	1.891,9	1.184	1.597,89
Papel e papelão	6.464,3	2.212	2.922,38
Químico	11.839,8	2.105	5.624,61
Material de limpeza e velas	76,4	30	2.546,67
Vestuário e calçados	724,3	579	1.250,95
Produtos Alimentícios	1.768,9	691	2.559,91
Editorial e gráfico	3.848,3	853	4.511,49
Têxtil	694,8	602	1.154,15
Mineral não metálico	3.947,4	822	4.802,19
Mobiliário	920,7	457	2.014,66
Beneficiamento de borracha	1.023,1	310	3.300,32
Ótico	1.959,3	539	3.635,06
Brinquedos	1.150,1	422	2.725,36
Isqueiros, canetas e barbeadores	12.722,6	2.731	4.658,59
Naval	3.135,4	890	3.522,92
DIVERSOS	1.320,0	607	2.174,63
TOTAL	399.621,8	111.799	3.574,47

(*) Exceto mão-de-obra terceirizada e temporária.

(**) Inclusive Bens de Informática.

FONTE: COISE/CGPRO/SAP

SETOR INDUSTRIAL
SALÁRIOS, ENCARGOS E BENEFÍCIOS SOCIAIS X MÃO-DE-OBRA OCUPADA 2013

Subsetores	Média Mensal (*)		Relação (C=A/B)
	Salários, Encargos e Benefícios em R\$ 1.000	Mão-de-Obra Ocupada	
	(A)	(B)	
Eletr eletrônico(**)	158.394,0	47.955	3.302,97
Relojoeiro	6.856,4	2.408	2.847,34
Duas rodas	96.028,9	18.082	5.310,75
Termoplástico	28.555,9	9.647	2.960,08
Bebidas	5.904,4	1.951	3.026,35
Metalúrgico	26.156,3	7.667	3.411,54
Mecânico	32.118,6	8.053	3.988,40
Madeireiro	1.456,3	839	1.735,76
Papel e papelão	6.866,8	2.142	3.205,79
Químico	12.317,5	2.134	5.772,02
Material de limpeza e velas	91,9	35	2.625,71
Vestuário e calçados	490,4	400	1.226,00
Produtos Alimentícios	1.989,4	724	2.747,79
Editorial e gráfico	2.818,8	908	3.104,41
Têxtil	894,2	623	1.435,31
Mineral não metálico	3.978,0	800	4.972,50
Mobiliário	915,6	443	2.066,82
Beneficiamento de borracha	1.707,6	518	3.296,53
Ótico	1.898,8	555	3.421,26
Brinquedos	1.454,3	437	3.327,92
Isqueiros, canetas e barbeadores	13.482,3	2.645	5.097,28
Naval	3.342,8	1.053	3.174,55
DIVERSOS	1.453,4	612	2.374,84
TOTAL	409.172,6	110.631	3.698,53

(*) Exceto mão-de-obra terceirizada e temporária.

(**) Inclusive Bens de Informática.

FONTE: COISE/CGPRO/SAP

SETOR INDUSTRIAL
PARTICIPAÇÃO DOS DISPÊNDIOS NO FATURAMENTO

(Valores Nominais em R\$ 1,00)

ANOS	Salários, Encargos e Benefícios Sociais (*)			Faturamento (D)	Participação (%) (E = C / D)
	Salários	Encargos e Benefícios Sociais	Total		
	(A)	(B)	(C = A + B)		
2008	1.521.092.801	1.675.355.482	3.196.448.283	54.239.359.930	5,89
2009	1.430.330.070	1.543.541.513	2.973.871.583	50.527.746.631	5,89
2010	1.620.147.074	1.836.074.395	3.456.221.469	61.800.474.674	5,59
2011	2.062.476.575	2.285.609.185	4.348.085.760	69.035.865.410	6,30
2012	2.252.763.469	2.542.698.216	4.795.461.685	73.522.021.646	6,52
2013(**)	1.364.715.512	1.499.491.905	2.864.207.417	43.871.455.570	6,53

(Valores em US\$ 1,00)

ANOS	Salários, Encargos e Benefícios Sociais (*)			Faturamento (D)	Participação (%) (E = C / D)
	Salários	Encargos e Benefícios Sociais	Total		
	(A)	(B)	(C = A + B)		
2008	840.419.212	926.758.078	1.767.177.290	30.100.335.960	5,87
2009	727.504.483	786.265.947	1.513.770.430	25.953.706.353	5,83
2010	922.367.900	1.046.405.189	1.968.773.089	35.214.706.187	5,59
2011	1.231.302.777	1.364.482.325	2.595.785.102	41.236.672.199	6,29
2012	1.154.665.845	1.303.469.353	2.458.135.198	37.554.510.629	6,55
2013(**)	662.323.325	727.795.184	1.390.118.509	21.268.034.636	6,54

(**) Dados parciais.

(*) Exceto mão-de-obra terceirizada e temporária

FONTE: COISE/CGPRO/SAP

SETOR INDUSTRIAL
SALÁRIOS X MÃO-DE-OBRA OCUPADA - 2008

Subsetores	Média Mensal (*)		Relação (C = A / B)
	Salários Valores em R\$ 1.000,00 (A)	Mão-de-Obra Ocupada (B)	
Eletroeletrônico (**)	49.261,5	41.931	1.174,82
Relojoeiro	1.350,2	1.399	965,12
Duas rodas	35.111,5	19.827	1.770,89
Termoplástico	9.960,3	9.202	1.082,41
Bebidas	2.046,2	1.862	1.098,93
Metalúrgico	7.041,2	6.218	1.132,39
Mecânico	6.142,4	5.182	1.185,33
Madeireiro	555,6	774	717,83
Papel e papelão	2.336,7	2.015	1.159,65
Químico	3.831,9	1.579	2.426,79
Material de limpeza e velas	21,6	38	568,42
Vestuário e calçados	286,4	546	524,54
Produtos Alimentícios	539,0	533	1.011,26
Editorial e gráfico	739,3	696	1.062,21
Têxtil	245,1	422	580,81
Mineral não metálico	1.061,0	617	1.719,61
Mobiliário	221,2	269	822,30
Ótico	567,9	536	1.059,51
Isqueiros, canetas e barbeadores descartáveis	4.275,4	2.053	2.082,51
Naval	683,2	717	952,86
DIVERSOS	479,8	490	979,18
Totais	126.757,4	96.906	1.308,04

Fonte: COISE/CGPRO/SAP

(*) Exceto mão-de-obra terceirizada e temporária

(**) Inclusive Bens de Informática

SETOR INDUSTRIAL
SALÁRIOS X MÃO-DE-OBRA OCUPADA - 2009

Subsetores	Média Mensal (*)		Relação (C = A / B)
	Salários Valores em R\$ 1.000,00 (A)	Mão-de-Obra Ocupada (B)	
Eletroeletrônico (**)	40.909,9	32.031	1.277,20
Relojoeiro	1.163,1	1.299	895,38
Duas rodas	33.830,8	18.547	1.824,06
Termoplástico	10.160,0	8.730	1.163,80
Bebidas	2.189,2	1.882	1.163,23
Metalúrgico	7.081,8	5.666	1.249,88
Mecânico	6.641,8	5.405	1.228,83
Madeireiro	558,6	720	775,83
Papel e papelão	2.259,8	1.753	1.289,10
Químico	3.811,1	1.591	2.395,41
Material de limpeza e velas	28,5	41	695,12
Vestuário e calçados	292,5	548	533,76
Produtos Alimentícios	678,8	661	1.026,93
Editorial e gráfico	815,0	742	1.098,38
Têxtil	268,1	405	661,98
Mineral não metálico	1.286,2	728	1.766,76
Mobiliário	265,6	290	915,86
Ótico	607,9	537	1.132,03
Isqueiros, canetas e barbeadores descartáveis	5.018,5	2.120	2.367,22
Naval	869,0	843	1.030,84
DIVERSOS	457,8	392	1.167,86
Totais	119.194,0	84.931	1.403,42

Fonte: COISE/CGPRO/SAP

(*) Exceto mão-de-obra terceirizada e temporária

(**) Inclusive Bens de Informática

SETOR INDUSTRIAL
SALÁRIOS X MÃO-DE-OBRA OCUPADA - 2010

Subsetores	Média Mensal (*)		Relação (C = A / B)
	Salários Valores em R\$ 1.000,00 (A)	Mão-de-Obra Ocupada (B)	
Eletroeletrônico (**)	47.151,5	36.401	1.295,34
Relojoeiro	1.550,4	1.593	973,26
Duas rodas	36.264,4	17.675	2.051,73
Termoplástico	11.734,3	9.824	1.194,45
Bebidas	2.011,3	1.672	1.202,93
Metalúrgico	8.320,9	6.481	1.283,89
Mecânico	8.524,5	6.939	1.228,49
Madeireiro	662,1	810	817,41
Papel e papelão	2.435,9	1.822	1.336,94
Químico	4.483,5	1.831	2.448,66
Material de limpeza e velas	31,4	36	872,22
Vestuário e calçados	349,3	580	602,24
Produtos Alimentícios	793,0	682	1.162,76
Editorial e gráfico	805,6	660	1.220,61
Têxtil	319,1	451	707,54
Mineral não metálico	1.562,3	793	1.970,11
Mobiliário	345,7	370	934,32
Beneficiamento de borracha	6,6	9	733,33
Ótico	631,7	523	1.207,84
Isqueiros, canetas e barbeadores descartáveis	5.304,9	2.212	2.398,24
Naval	1.113,1	1.027	1.083,84
DIVERSOS	610,7	472	1.293,86
Totais	135.012,2	92.863	1.453,89

Fonte: COISE/CGPRO/SAP

(*) Exceto mão-de-obra terceirizada e temporária

(**) Inclusive Bens de Informática

SETOR INDUSTRIAL
SALÁRIOS X MÃO-DE-OBRA OCUPADA - 2011

Subsetores	Média Mensal (*)		Relação (C = A / B)
	Salários Valores em R\$ 1.000,00 (A)	Mão-de-Obra Ocupada (B)	
Eletroeletrônico (**)	65.492,9	45.926	1.426,05
Relojoeiro	2.074,7	2.202	942,19
Duas rodas	44.025,4	20.467	2.151,04
Termoplástico	13.102,0	10.444	1.254,50
Bebidas	1.979,0	1.650	1.199,39
Metalúrgico	10.691,6	7.580	1.410,50
Mecânico	10.826,9	7.685	1.408,84
Madeireiro	1.387,9	1.353	1.025,79
Papel e papelão	3.102,9	2.154	1.440,53
Químico	4.927,4	2.034	2.422,52
Material de limpeza e velas	36,6	33	1.109,09
Vestuário e calçados	398,5	622	640,68
Produtos Alimentícios	865,5	705	1.227,66
Editorial e gráfico	1.056,4	818	1.291,44
Têxtil	406,2	561	724,06
Mineral não metálico	1.784,2	813	2.194,59
Mobiliário	489,7	441	1.110,43
Beneficiamento de borracha	13,8	16	862,50
Ótico	677,2	529	1.280,15
Brinquedos	249,5	214	1.165,89
Isqueiros, canetas e barbeadores descartáveis	6.059,5	2.610	2.321,65
Naval	1.295,5	1.095	1.183,11
DIVERSOS	929,5	730	1.273,29
Totais	171.872,8	110.682	1.552,85

Fonte: COISE/CGPRO/SAP

(*) Exceto mão-de-obra terceirizada e temporária

(**) Inclusive Bens de Informática

SETOR INDUSTRIAL
SALÁRIOS X MÃO-DE-OBRA OCUPADA - 2012

Subsetores	Média Mensal (*)		Relação (C = A / B)
	Salários Valores em R\$ 1.000,00 (A)	Mão-de-Obra Ocupada (B)	
Eletroeletrônico (**)	72.808,5	47.307	1.539,06
Relojoeiro	2.476,2	2.436	1.016,50
Duas rodas	45.482,5	19.658	2.313,69
Termoplástico	14.367,2	9.980	1.439,60
Bebidas	2.363,0	1.731	1.365,11
Metalúrgico	12.065,9	7.989	1.510,31
Mecânico	12.440,7	7.664	1.623,26
Madeireiro	1.390,4	1.184	1.174,32
Papel e papelão	3.317,9	2.212	1.499,95
Químico	5.451,2	2.105	2.589,64
Material de limpeza e velas	44,2	30	1.473,33
Vestuário e calçados	407,9	579	704,49
Produtos Alimentícios	951,4	691	1.376,85
Editorial e gráfico	1.149,6	853	1.347,71
Têxtil	485,6	602	806,64
Mineral não metálico	1.969,7	822	2.396,23
Mobiliário	559,2	457	1.223,63
Beneficiamento de borracha	433,3	310	1.397,74
Ótico	693,0	539	1.285,71
Brinquedos	617,4	422	1.463,03
Isqueiros, canetas e barbeadores descartáveis	6.329,3	2.731	2.317,58
Naval	1.185,7	890	1.332,25
DIVERSOS	740,3	607	1.219,60
Totais	187.730,1	111.799	1.679,18

Fonte: COISE/CGPRO/SAP

(*) Exceto mão-de-obra terceirizada e temporária

(**) Inclusive Bens de Informática

SETOR INDUSTRIAL
SALÁRIOS X MÃO-DE-OBRA OCUPADA - 2013 (*)**

Subsetores	Média Mensal (*)		Relação (C = A / B)
	Salários Valores em R\$ 1.000,00 (A)	Mão-de-Obra Ocupada (B)	
Eletroeletrônico (**)	75.838,6	47.955	1.581,45
Relojoeiro	2.407,3	2.408	999,71
Duas rodas	46.335,1	18.082	2.562,50
Termoplástico	14.466,1	9.647	1.499,54
Bebidas	2.811,3	1.951	1.440,95
Metalúrgico	12.420,5	7.667	1.619,99
Mecânico	13.231,8	8.053	1.643,09
Madeireiro	1.080,0	839	1.287,25
Papel e papelão	3.484,7	2.142	1.626,84
Químico	5.720,1	2.134	2.680,46
Material de limpeza e velas	54,3	35	1.551,43
Vestuário e calçados	310,4	400	776,00
Produtos Alimentícios	1.120,7	724	1.547,93
Editorial e gráfico	1.240,9	908	1.366,63
Têxtil	556,6	623	893,42
Mineral não metálico	2.005,9	800	2.507,38
Mobiliário	534,7	443	1.207,00
Beneficiamento de borracha	769,8	518	1.486,10
Ótico	834,1	555	1.502,88
Brinquedos	718,3	437	1.643,71
Isqueiros, canetas e barbeadores descartáveis	6.645,1	2.645	2.512,33
Naval	1.556,4	1.053	1.478,06
DIVERSOS	816,6	612	1.334,31
Totais	194.959,3	110.631	1.762,25

Fonte: COISE/CGPRO/SAP

(*) Exceto mão-de-obra terceirizada e temporária

(**) Inclusive Bens de Informática

(***) Dados parciais.

SETOR INDUSTRIAL
SALÁRIOS X MÃO-DE-OBRA OCUPADA - 2008

Subsetores	Média Mensal (*)		Relação (C = A / B)
	Salários Valores em US\$ 1.000,00 (A)	Mão-de-Obra Ocupada (B)	
Eletroeletrônico (**)	27.278,7	41.931	650,56
Relojoeiro	749,5	1.399	535,74
Duas rodas	19.346,9	19.827	975,79
Termoplástico	5.519,7	9.202	599,84
Bebidas	1.129,4	1.862	606,55
Metalúrgico	3.892,0	6.218	625,92
Mecânico	3.365,6	5.182	649,48
Madeireiro	307,8	774	397,67
Papel e papelão	1.289,4	2.015	639,90
Químico	2.122,2	1.579	1.344,02
Material de limpeza e velas	12,0	38	315,79
Vestuário e calçados	157,9	546	289,19
Produtos Alimentícios	296,6	533	556,47
Editorial e gráfico	409,4	696	588,22
Têxtil	136,9	422	324,41
Mineral não metálico	581,8	617	942,95
Mobiliário	122,3	269	454,65
Ótico	315,2	536	588,06
Isqueiros, canetas e barbeadores descartáveis	2.359,0	2.053	1.149,05
Naval	375,2	717	523,29
DIVERSOS	267,6	490	546,12
Totais	70.035,1	96.906	722,71

Fonte: COISE/CGPRO/SAP

(*) Exceto mão-de-obra terceirizada e temporária

(**) Inclusive Bens de Informática

SETOR INDUSTRIAL
SALÁRIOS X MÃO-DE-OBRA OCUPADA - 2009

Subsetores	Média Mensal (*)		Relação (C = A / B)
	Salários Valores em US\$ 1.000,00 (A)	Mão-de-Obra Ocupada (B)	
Eletroeletrônico (**)	20.795,5	32.031	649,23
Relojoeiro	590,9	1.299	454,89
Duas rodas	17.188,8	18.547	926,77
Termoplástico	5.178,2	8.730	593,15
Bebidas	1.100,9	1.882	584,96
Metalúrgico	3.605,5	5.666	636,34
Mecânico	3.395,1	5.405	628,14
Madeireiro	284,4	720	395,00
Papel e papelão	1.149,2	1.753	655,56
Químico	1.932,9	1.591	1.214,90
Material de limpeza e velas	14,5	41	353,66
Vestuário e calçados	148,3	548	270,62
Produtos Alimentícios	346,9	661	524,81
Editorial e gráfico	414,1	742	558,09
Têxtil	136,3	405	336,54
Mineral não metálico	662,8	728	910,44
Mobiliário	135,7	290	467,93
Ótico	308,0	537	573,56
Isqueiros, canetas e barbeadores descartáveis	2.560,6	2.120	1.207,83
Naval	444,6	843	527,40
DIVERSOS	232,2	392	592,35
Totais	60.625,4	84.931	713,82

Fonte: COISE/CGPRO/SAP

(*) Exceto mão-de-obra terceirizada e temporária

(**) Inclusive Bens de Informática

SETOR INDUSTRIAL
SALÁRIOS X MÃO-DE-OBRA OCUPADA - 2010

Subsetores	Média Mensal (*)		Relação (C = A / B)
	Salários Valores em US\$ 1.000,00 (A)	Mão-de-Obra Ocupada (B)	
Eletroeletrônico (**)	26.855,8	36.401	737,78
Relojoeiro	883,7	1.593	554,74
Duas rodas	20.634,6	17.675	1.167,45
Termoplástico	6.675,6	9.824	679,52
Bebidas	1.143,7	1.672	684,03
Metalúrgico	4.738,0	6.481	731,06
Mecânico	4.858,2	6.939	700,13
Madeireiro	376,2	810	464,44
Papel e papelão	1.388,4	1.822	762,02
Químico	2.550,1	1.831	1.392,74
Material de limpeza e velas	17,9	36	497,22
Vestuário e calçados	198,7	580	342,59
Produtos Alimentícios	452,0	682	662,76
Editorial e gráfico	458,0	660	693,94
Têxtil	181,3	451	402,00
Mineral não metálico	890,6	793	1.123,08
Mobiliário	197,0	370	532,43
Beneficiamento de borracha	3,8	9	422,22
Ótico	359,2	523	686,81
Isqueiros, canetas e barbeadores descartáveis	3.018,8	2.212	1.364,74
Naval	634,0	1.027	617,33
DIVERSOS	348,4	472	738,14
Totais	76.864,0	92.863	827,71

Fonte: COISE/CGPRO/SAP

(*) Exceto mão-de-obra terceirizada e temporária

(**) Inclusive Bens de Informática

SETOR INDUSTRIAL
SALÁRIOS X MÃO-DE-OBRA OCUPADA - 2011

Subsetores	Média Mensal (*)		Relação (C = A / B)
	Salários Valores em US\$ 1.000,00 (A)	Mão-de-Obra Ocupada (B)	
Eletroeletrônico (**)	39.051,9	45.926	850,32
Relojoeiro	1.240,2	2.202	563,22
Duas rodas	26.299,0	20.467	1.284,95
Termoplástico	7.835,1	10.444	750,20
Bebidas	1.188,2	1.650	720,12
Metalúrgico	6.374,8	7.580	841,00
Mecânico	6.467,0	7.685	841,51
Madeireiro	830,7	1.353	613,97
Papel e papelão	1.854,8	2.154	861,10
Químico	2.948,6	2.034	1.449,66
Material de limpeza e velas	21,8	33	660,61
Vestuário e calçados	238,5	622	383,44
Produtos Alimentícios	518,5	705	735,46
Editorial e gráfico	630,4	818	770,66
Têxtil	242,4	561	432,09
Mineral não metálico	1.062,7	813	1.307,13
Mobiliário	292,3	441	662,81
Beneficiamento de borracha	8,3	16	518,75
Ótico	405,9	529	767,30
Brinquedos	142,8	214	667,29
Isqueiros, canetas e barbeadores descartáveis	3.624,2	2.610	1.388,58
Naval	777,4	1.095	709,95
DIVERSOS	553,2	730	757,81
Totais	102.608,7	110.682	927,06

Fonte: COISE/CGPRO/SAP

(*) Exceto mão-de-obra terceirizada e temporária

(**) Inclusive Bens de Informática

SETOR INDUSTRIAL
SALÁRIOS X MÃO-DE-OBRA OCUPADA - 2012

Subsetores	Média Mensal (*)		Relação (C = A / B)
	Salários Valores em US\$ 1.000,00 (A)	Mão-de-Obra Ocupada (B)	
Eletroeletrônico (**)	37.282,6	47.307	788,10
Relojoeiro	1.269,8	2.436	521,26
Duas rodas	23.351,5	19.658	1.187,89
Termoplástico	7.374,4	9.980	738,92
Bebidas	1.204,1	1.731	695,61
Metalúrgico	6.192,0	7.989	775,07
Mecânico	6.352,5	7.664	828,88
Madeireiro	716,1	1.184	604,81
Papel e papelão	1.706,2	2.212	771,34
Químico	2.795,6	2.105	1.328,08
Material de limpeza e velas	22,7	30	756,67
Vestuário e calçados	210,8	579	364,08
Produtos Alimentícios	486,9	691	704,63
Editorial e gráfico	590,2	853	691,91
Têxtil	249,8	602	414,95
Mineral não metálico	1.006,1	822	1.223,97
Mobiliário	287,2	457	628,45
Beneficiamento de borracha	216,4	310	698,06
Ótico	355,2	539	659,00
Brinquedos	316,4	422	749,76
Isqueiros, canetas e barbeadores descartáveis	3.244,6	2.731	1.188,06
Naval	607,4	890	682,47
DIVERSOS	383,7	607	632,13
Totais	96.222,2	111.799	860,67

Fonte: COISE/CGPRO/SAP

(*) Exceto mão-de-obra terceirizada e temporária

(**) Inclusive Bens de Informática

SETOR INDUSTRIAL
SALÁRIOS X MÃO-DE-OBRA OCUPADA - 2013 (*)**

Subsetores	Média Mensal (*)		Relação (C = A / B)
	Salários Valores em US\$ 1.000,00 (A)	Mão-de-Obra Ocupada (B)	
Eletroeletrônico (**)	36.799,2	47.955	767,37
Relojoeiro	1.172,9	2.408	487,08
Duas rodas	22.489,4	18.082	1.243,75
Termoplástico	7.028,7	9.647	728,59
Bebidas	1.367,0	1.951	700,67
Metalúrgico	6.015,1	7.667	784,54
Mecânico	6.421,2	8.053	797,37
Madeireiro	527,8	839	629,08
Papel e papelão	1.694,9	2.142	791,27
Químico	2.776,5	2.134	1.301,08
Material de limpeza e velas	26,3	35	751,43
Vestuário e calçados	150,6	400	376,50
Produtos Alimentícios	544,6	724	752,21
Editorial e gráfico	602,3	908	663,33
Têxtil	269,1	623	431,94
Mineral não metálico	972,0	800	1.215,00
Mobiliário	259,6	443	586,00
Beneficiamento de borracha	372,5	518	719,11
Ótico	404,9	555	729,55
Brinquedos	348,4	437	797,25
Isqueiros, canetas e barbeadores descartáveis	3.225,5	2.645	1.219,47
Naval	752,4	1.053	714,53
DIVERSOS	396,9	612	648,53
Totais	94.617,8	110.631	855,26

Fonte: COISE/CGPRO/SAP

(*) Exceto mão-de-obra terceirizada e temporária

(**) Inclusive Bens de Informática

(***) Dados parciais.

SETOR INDUSTRIAL
MOVIMENTAÇÃO DA MÃO-DE-OBRA DO POLO INDUSTRIAL DE MANAUS - PIM

ANO	MÃO-DE-OBRA (*)			MÉDIA MENSAL DE MÃO-DE-OBRA (**)	MÉDIA MENSAL DE EMPRESA
	ADMISSÕES	DEMISSÕES	SALDO		
2008	48.610	46.560	2.050	106.914	419
2009	31.111	36.945	-5.834	92.700	417
2010	47.008	36.475	10.533	103.663	431
2011	62.299	45.495	16.804	119.985	448
2012	46.918	52.340	-5.422	120.268	466
2013(**)	30.514	28.870	1.644	117.929	469

(*) Somente Mão-de-Obra Efetiva

(**) Mão-de-Obra Efetiva + Temporária + Terceirizada

(***) Dados Parciais. Correspondentes a média mensal de Empresas informantes do Sistema de Indicadores Industriais, com Projetos Plenos Aprovados pelo Conselho de Administração da SUFRAMA.

OBS.: Refere-se a acompanhamento conjuntural junto as empresas incentivadas.

FONTE: COISE/CGPRO/SAP

EVOLUÇÃO POR TIPO DE MÃO-DE-OBRA EMPREGADA NO POLO INDUSTRIAL DE MANAUS 2008 / 2013

MESES	EMPRESAS INFORMANTES	MÃO-DE-OBRA										PARTICIPAÇÃO	
		EFETIVA (A)	VARIÇÃO MENSAL (%)	TEMPORÁRIA (B)	VARIÇÃO MENSAL (%)	TOTAL C=(A+B+D)	VARIÇÃO MENSAL (%)	TERCEIRIZADA (D)	VARIÇÃO MENSAL	FEMININA (E)	PNE'S (F)	E/C	F/A
JAN/2008	419	93.063	0,00	4.383	0,00	102.007	0,00	4.561	0,00	30.838	2.034	30,23	2,19
FEV	423	94.416	1,45	3.985	-9,08	103.155	1,13	4.754	4,23	30.609	2.190	29,67	2,32
MAR	421	94.926	0,54	3.917	-1,71	103.190	0,03	4.347	-8,56	31.138	2.204	30,18	2,32
ABR	420	94.954	0,03	3.733	-4,70	102.802	-0,38	4.115	-5,34	30.693	2.740	29,86	2,89
MAI	420	95.087	0,14	3.561	-4,61	102.924	0,12	4.276	3,91	30.902	2.196	30,02	2,31
JUN	421	97.229	2,25	4.494	26,20	106.008	3,00	4.285	0,21	32.178	2.261	30,35	2,33
JUL	418	98.595	1,40	5.910	31,51	108.744	2,58	4.239	-1,07	32.768	2.379	30,13	2,41
AGO	422	100.385	1,82	6.579	11,32	111.385	2,43	4.421	4,29	33.358	2.346	29,95	2,34
SET	421	102.061	1,67	9.133	38,82	115.774	3,94	4.580	3,60	33.632	2.419	29,05	2,37
OUT	422	101.113	-0,93	9.552	4,59	115.167	-0,52	4.502	-1,70	31.923	2.197	27,72	2,17
NOV	410	98.554	-2,53	7.317	-23,40	110.133	-4,37	4.262	-5,33	32.327	2.139	29,35	2,17
DEZ	412	92.481	-6,16	5.132	-29,86	101.679	-7,68	4.066	-4,60	29.937	2.050	29,44	2,22
JAN/2009	418	90.012	-2,67	2.005	-60,93	95.896	-5,69	3.879	-4,60	28.530	2.048	29,75	2,28
FEV	414	86.703	-3,68	1.434	-28,48	91.703	-4,37	3.566	-8,07	27.476	1.995	29,96	2,30
MAR	410	84.759	-2,24	1.474	2,79	89.822	-2,05	3.589	0,64	26.699	1.987	29,72	2,34
ABR	411	82.083	-3,16	1.645	11,60	87.169	-2,95	3.441	-4,12	25.327	1.688	29,06	2,06
MAI	416	81.399	-0,83	2.720	65,35	87.595	0,49	3.476	1,02	24.654	1.656	28,15	2,03
JUN	418	81.385	-0,02	2.637	-3,05	87.570	-0,03	3.548	2,07	24.454	2.220	27,93	2,73
JUL	420	81.492	0,13	3.588	36,06	88.515	1,08	3.435	-3,18	25.485	2.230	28,79	2,74
AGO	420	83.576	2,56	5.716	59,31	92.989	5,05	3.697	7,63	26.805	1.850	28,83	2,21
SET	417	85.932	2,82	6.488	13,51	96.389	3,66	3.969	7,36	27.591	1.904	28,62	2,22
OUT	418	87.673	2,03	7.629	17,59	99.399	3,12	4.097	3,22	28.167	1.931	28,34	2,20
NOV	424	88.205	0,61	7.625	-0,05	99.983	0,59	4.153	1,37	28.691	1.961	28,70	2,22
DEZ	422	85.966	-2,54	5.387	-29,35	95.369	-4,61	4.016	-3,30	27.381	2.419	28,71	2,81
JAN/2010	427	88.293	2,71	3.741	-30,56	96.219	0,89	4.185	4,21	28.617	1.946	29,74	2,20
FEV	427	88.656	0,41	4.190	12,00	96.724	0,52	3.878	-7,34	28.106	1.947	29,06	2,20
MAR	427	89.869	1,37	4.713	12,48	98.960	2,31	4.378	12,89	28.707	1.950	29,01	2,17
ABR	428	90.650	0,87	4.883	3,61	100.010	1,06	4.477	2,26	28.963	1.962	28,96	2,16
MAI	430	91.150	0,55	5.488	12,39	101.010	1,00	4.372	-2,35	29.086	1.975	28,80	2,17
JUN	431	91.571	0,46	6.123	11,57	102.337	1,31	4.643	6,20	29.262	2.064	28,59	2,25
JUL	430	92.622	1,15	6.158	0,57	103.553	1,19	4.773	2,80	30.394	2.082	29,35	2,25
AGO	434	94.048	1,54	7.121	15,64	106.057	2,42	4.888	2,41	30.998	2.083	29,23	2,21
SET	435	95.509	1,55	7.574	6,36	107.970	1,80	4.887	-0,02	31.169	2.051	28,87	2,15
OUT	435	96.726	1,27	8.316	9,80	110.160	2,03	5.118	4,73	30.916	2.436	28,06	2,52
NOV	436	98.205	1,53	8.949	7,61	112.088	1,75	4.934	-3,60	31.083	2.460	27,73	2,50
DEZ	435	97.050	-1,18	6.779	-24,25	108.867	-2,87	5.038	2,11	32.023	2.143	29,41	2,21

FONTE: COISE/CGPRO/SAP

EVOLUÇÃO POR TIPO DE MÃO-DE-OBRA EMPREGADA NO POLO INDUSTRIAL DE MANAUS 2008 / 2013

MESES	EMPRESAS INFORMANTES	MÃO-DE-OBRA										PARTICIPAÇÃO	
		EFETIVA (A)	VARIÇÃO MENSAL (%)	TEMPORÁRIA (B)	VARIÇÃO MENSAL (%)	TOTAL C=(A+B+D)	VARIÇÃO MENSAL (%)	TERCEIRIZADA (D)	VARIÇÃO MENSAL	FEMININA (E)	PNE'S (F)	E/C	F/A
JAN/2011	435	100.611	3,67	5.694	-16,01	111.314	2,25	5.009	-0,58	32.006	2.119	28,75	2,11
FEV	436	102.667	2,04	5.096	-10,50	112.750	1,29	4.987	-0,44	31.467	3.183	27,91	3,10
MAR	439	104.396	1,68	5.318	4,36	114.691	1,72	4.977	-0,20	32.846	2.251	28,64	2,16
ABR	439	104.910	0,49	5.390	1,35	115.200	0,44	4.900	-1,55	32.727	2.723	28,41	2,60
MAI	445	107.527	2,49	4.582	-14,99	117.109	1,66	5.000	2,04	34.228	2.411	29,23	2,24
JUN	451	111.548	3,74	4.222	-7,86	120.317	2,74	4.547	-9,06	36.799	2.521	30,59	2,26
JUL	453	114.088	2,28	3.411	-19,21	122.195	1,56	4.696	3,28	38.028	3.578	31,12	3,14
AGO	456	116.531	2,14	3.750	9,94	125.009	2,30	4.728	0,68	38.375	2.621	30,70	2,25
SET	458	117.993	1,25	4.150	10,67	126.649	1,31	4.506	-4,70	38.823	2.613	30,65	2,21
OUT	456	117.430	-0,48	4.750	14,46	126.552	-0,08	4.372	-2,97	38.053	2.572	30,07	2,19
NOV	453	116.711	-0,61	4.924	3,66	125.997	-0,44	4.362	-0,23	37.616	2.481	29,85	2,13
DEZ	456	113.801	-2,49	4.106	-16,61	122.041	-3,14	4.134	-5,23	37.054	2.545	30,36	2,24
JAN/2012	467	113.410	-0,34	2.634	-35,85	120.364	-1,37	4.320	4,50	37.262	2.627	30,96	2,32
FEV	464	112.729	-0,60	2.047	-22,29	118.697	-1,38	3.921	-9,24	36.704	2.471	30,92	2,19
MAR	461	111.804	-0,82	2.603	27,16	118.377	-0,27	3.970	1,25	38.606	2.617	32,61	2,34
ABR	462	110.786	-0,91	2.849	9,45	117.904	-0,40	4.269	7,53	38.194	2.808	32,39	2,53
MAI	463	109.282	-1,36	3.460	21,45	117.035	-0,74	4.293	0,56	37.381	2.531	31,94	2,32
JUN	467	109.796	0,47	3.523	1,82	117.569	0,46	4.250	-1,00	38.077	2.931	32,39	2,67
JUL	469	111.418	1,48	4.289	21,74	120.043	2,10	4.336	2,02	38.045	2.780	31,69	2,50
AGO	467	111.193	-0,20	5.293	23,41	121.083	0,87	4.597	6,02	36.561	2.776	30,19	2,50
SET	468	113.084	1,70	5.733	8,31	124.123	2,51	5.306	15,42	38.384	2.514	30,92	2,22
OUT	466	114.483	1,24	5.623	-1,92	125.223	0,89	5.117	-3,56	38.687	2.853	30,89	2,49
NOV	469	113.602	-0,77	5.263	-6,40	124.071	-0,92	5.206	1,74	38.287	2.996	30,86	2,64
DEZ	467	110.018	-3,15	3.492	-33,65	118.721	-4,31	5.211	0,10	35.925	3.356	30,26	3,05
JAN/2013	470	111.464	1,31	3.003	-14,00	119.390	0,56	4.923	-5,53	36.126	3.120	30,26	2,80
FEV	473	110.840	-0,56	2.625	-12,59	118.415	-0,82	4.950	0,55	35.623	2.623	30,08	2,37
MAR	475	110.679	-0,15	2.648	0,88	117.829	-0,49	4.502	-9,05	37.847	3.097	32,12	2,80
ABR	470	110.382	-0,27	2.319	-12,42	117.269	-0,48	4.568	1,47	36.953	3.108	31,51	2,82
MAI	469	109.775	-0,55	2.215	-4,48	116.556	-0,61	4.566	-0,04	36.465	2.729	31,29	2,49
JUN	467	110.600	0,75	2.169	-2,08	117.392	0,72	4.623	1,25	37.504	3.111	31,95	2,81
JUL	462	110.670	0,06	3.715	71,28	118.649	1,07	4.264	-7,77	38.835	2.742	32,73	2,48

FONTE: COISE/CGPRO/SAP

SETOR INDUSTRIAL
EVOLUÇÃO DA MÃO-DE-OBRA DO POLO INDUSTRIAL DE MANAUS - PIM

ANO	QUANTIDADE DE MÃO-DE-OBRA (*)												MÉDIA MENSAL DE MÃO-DE-OBRA	MÉDIA MENSAL DE EMPRESAS(**)
	JAN	FEV	MAR	ABR	MAI	JUN	JUL	AGO	SET	OUT	NOV	DEZ		
2008	102.007	103.155	103.190	102.802	102.924	106.008	108.744	111.385	115.774	115.167	110.133	101.679	106.914	419
2009	95.896	91.703	89.822	87.169	87.595	87.570	88.515	92.989	96.389	99.399	99.983	95.369	92.699	417
2010	96.219	96.724	98.960	100.010	101.010	102.337	103.553	106.057	107.970	110.160	112.088	108.867	103.662	431
2011	111.314	112.750	114.691	115.200	117.109	120.317	122.195	125.009	126.649	126.552	125.997	122.041	119.985	448
2012	120.364	118.697	118.377	117.904	117.035	117.569	120.043	121.083	124.123	125.223	124.071	118.721	120.267	465
2013 (***)	119.390	118.415	117.829	117.269	116.556	117.392	118.649	-	-	-	-	-	117.928	469

(*) Mão-de-obra Efetiva + Temporária + Terceirizada

(**) Corresponde a média mensal de Empresas informantes do Sistema de Indicadores Industriais, com Projetos Plenos aprovados pelo Conselho de Administração da SUFRAMA

(***) Dados parciais.

FONTE: COISE/CGPRO/SAP

COMPARATIVO DA EVOLUÇÃO DA MÃO-DE-OBRA
DO POLO INDUSTRIAL DE MANAUS – DE JANEIRO A JULHO DE CADA ANO

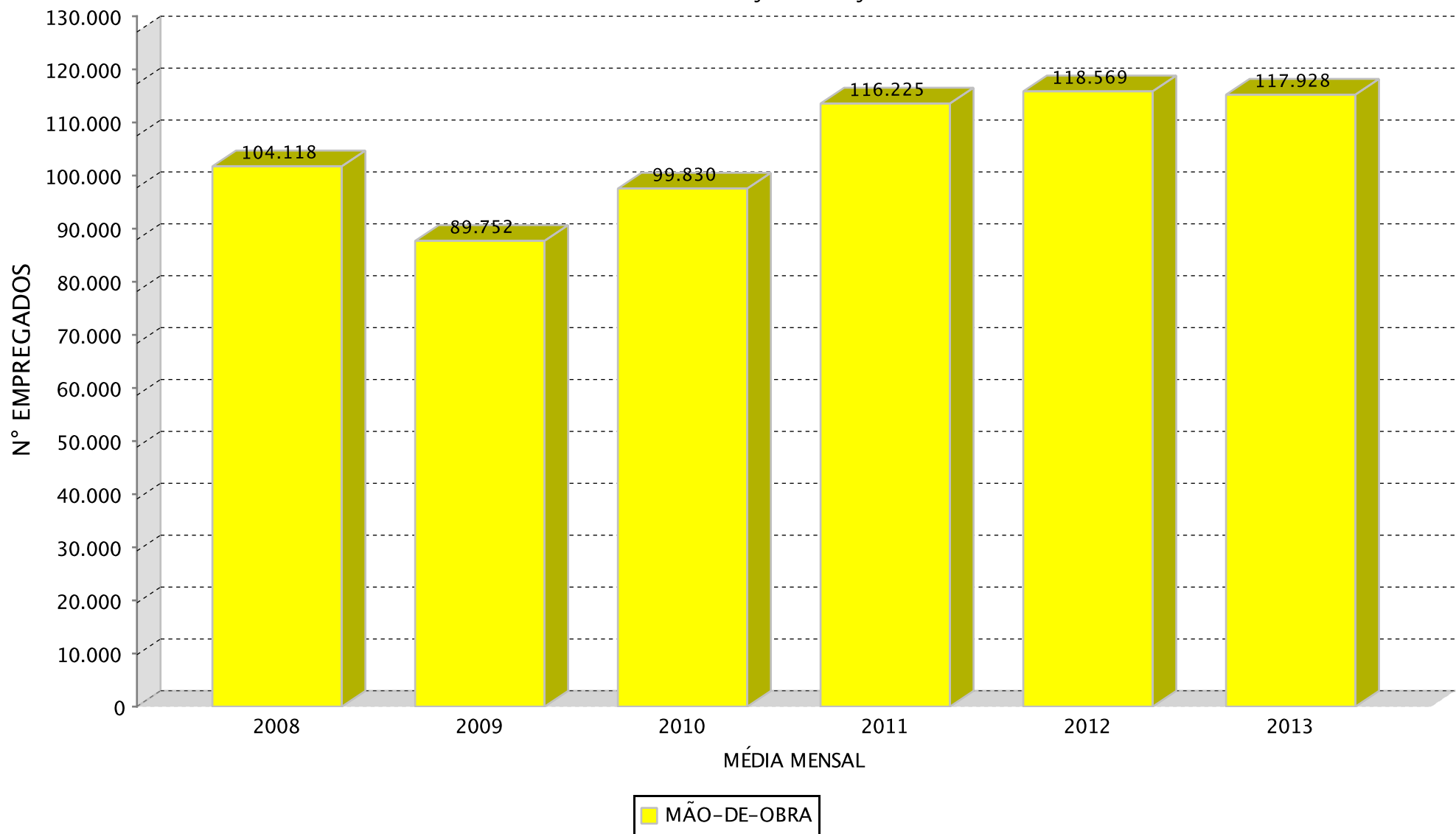

(*Dados parciais.

SETOR INDUSTRIAL

EVOLUÇÃO DA MÃO-DE-OBRA DO PIM POR SUBSETORES DE ATIVIDADES(*)

SUBSETORES	ANOS					
	2008	2009	2010	2011	2012	2013(**)
Sem subsetor(Polo)	-	-	-	-	-	-
Eletroeletrônico(***)	46.361	35.461	41.302	49.965	51.561	51.096
Relojoeiro	1.468	1.348	1.803	2.434	2.558	2.539
Duas rodas	20.815	19.199	18.380	21.122	20.138	18.578
Termoplástico	10.360	9.694	11.219	11.645	10.821	10.232
Bebidas	1.894	1.908	1.692	1.665	1.744	1.956
Metalúrgico	7.103	6.191	7.153	8.291	8.395	8.222
Mecânico	6.080	6.168	8.037	8.637	8.624	9.100
Madeireiro	846	720	810	1.363	1.185	839
Papel e papelão	2.183	2.005	2.115	2.275	2.327	2.305
Couros e similares	-	-	-	-	-	-
Químico	1.847	1.850	2.078	2.320	2.393	2.379
Material de limpeza e velas	38	41	36	33	30	35
Vestuário e calçados	546	548	581	623	582	402
Produtos Alimentícios	552	668	690	712	697	763
Editorial e gráfico	728	777	700	858	883	948
Têxtil	422	405	451	561	602	623
Mineral não metálico	617	730	800	825	827	800
Mobiliário	276	303	382	450	469	444
Beneficiamento de borracha	-	-	9	16	328	542
Ótico	537	537	523	529	539	555
Brinquedos	-	-	-	221	424	437
Isqueiros, canetas e barbeadores descartáveis	2.757	2.844	3.379	3.607	3.638	3.480
Naval	992	912	1.049	1.103	895	1.057
DIVERSOS	492	392	472	730	607	613
TOTAIS	106.914	92.701	103.661	119.985	120.267	117.945

(*) Dados médios mensais de Mão-de-obra efetiva + temporária + terceirizada

(**) Dados parciais.

(***) Inclusive bens de informática.

Fonte: COISE/CGPRO/SAP

SETOR INDUSTRIAL

EVOLUÇÃO DA MÃO-DE-OBRA DO PIM POR SUBSETORES DE ATIVIDADES(*)

CRESCIMENTO DOS SUBSETORES	ANOS				
	2009	2010	2011	2012	2013**
Sem subsetor(Polo)	-	-	-	-	-
Eletroeletrônico(***)	-23,51%	16,47%	20,97%	3,19%	-0,90%
Relojoeiro	-8,17%	33,75%	35,00%	5,09%	-0,74%
Duas rodas	-7,76%	-4,27%	14,92%	-4,66%	-7,75%
Termoplástico	-6,43%	15,73%	3,80%	-7,08%	-5,44%
Bebidas	0,74%	-11,32%	-1,60%	4,74%	12,16%
Metalúrgico	-12,84%	15,54%	15,91%	1,25%	-2,06%
Mecânico	1,45%	30,30%	7,47%	-0,15%	5,52%
Madeireiro	-14,89%	12,50%	68,27%	-13,06%	-29,20%
Papel e papelão	-8,15%	5,49%	7,57%	2,29%	-0,95%
Couros e similares	-	-	-	-	-
Químico	0,16%	12,32%	11,65%	3,15%	-0,59%
Material de limpeza e velas	7,89%	-12,20%	-8,33%	-9,09%	16,67%
Vestuário e calçados	0,37%	6,02%	7,23%	-6,58%	-30,93%
Produtos Alimentícios	21,01%	3,29%	3,19%	-2,11%	9,47%
Editorial e gráfico	6,73%	-9,91%	22,57%	2,91%	7,36%
Têxtil	-4,03%	11,36%	24,39%	7,31%	3,49%
Mineral não metálico	18,31%	9,59%	3,12%	0,24%	-3,26%
Mobiliário	9,78%	26,07%	17,80%	4,22%	-5,33%
Beneficiamento de borracha	-	-	77,78%	1.950,00%	65,24%
Ótico	0,00%	-2,61%	1,15%	1,89%	2,97%
Brinquedos	-	-	-	91,86%	3,07%
Isqueiros, canetas e barbeadores descartáveis	3,16%	18,81%	6,75%	0,86%	-4,34%
Naval	-8,06%	15,02%	5,15%	-18,86%	18,10%
DIVERSOS	-20,33%	20,41%	54,66%	-16,85%	0,99%
CRESC. ANO/ANO	-13,29 %	11,82 %	15,75 %	0,24 %	-1,93 %

(*) Dados médios mensais de Mão-de-obra efetiva + temporária + terceirizada

(**) - Dados Parciais

(***) Inclusive Bens de Informática

Fonte: COISE/CGPRO/SAP

SETOR INDUSTRIAL
EVOLUÇÃO DA MÃO-DE-OBRA DO POLO INDUSTRIAL DE MANAUS (*)

ANO	MÉDIA DE EMPRESAS	FAIXAS SALARIAIS							MÉDIA MENSAL
		ATÉ 1,5 S.M.	1,5 A 2,0 S.M.	2,0 A 4,0 S.M.	4,0 A 6,0 S.M.	6,0 A 10,0 S.M.	10,0 A 15,0 S.M.	ACIMA DE 15 S.	
2008	419	32.471	22.150	24.778	7.650	5.522	2.228	2.106	96.905
2009	417	27.710	18.066	24.193	6.570	4.694	1.976	1.723	84.932
2010	431	35.761	19.167	23.037	6.677	4.657	1.939	1.625	92.862
2011	448	41.516	25.892	26.105	7.769	5.369	2.204	1.831	110.684
2012	466	46.702	24.354	24.915	7.285	5.002	1.971	1.572	111.800
2013 (**)	469	49.625	22.961	22.963	6.932	4.836	1.882	1.430	110.630

(*) Exceto Mão-de-obra Terceirizada e Temporária.

(**) Dados parciais.

FONTE: COISE/CGPRO/SAP

INCENTIVOS FISCAIS DADOS ICM'S



Ministério do
Desenvolvimento, Indústria
e Comércio Exterior



SETOR INDUSTRIAIS
MOVIMENTAÇÃO DO ICMS DO POLO INDUSTRIAL DE MANAUS - 2008

(Valores Nominais em R\$ 1,00)

SUBSETORES	ICMS Recolhido	ICMS Restituído	ICMS Devido
Eletroeletrônico(*)	111.136.098	1.191.427.721	1.302.563.819
Relojoeiro	14.955.330	17.320.333	32.275.663
Duas rodas	218.735.602	478.338.430	697.074.032
Termoplástico	12.966.021	117.030.660	129.996.681
Bebidas	42.882.272	5.633.214	48.515.486
Metalúrgico	19.624.409	158.370.434	177.994.843
Mecânico	6.085.801	81.774.475	87.860.276
Madeireiro	121.870	51.329	173.199
Papel e papelão	1.818.777	5.062.078	6.880.855
Químico	73.942.424	471.299.517	545.241.941
Material de limpeza e velas	4.419	2.928	7.347
Vestuário e calçados	1.259.706	3.984.383	5.244.089
Produtos Alimentícios	1.125.187	2.209.025	3.334.212
Editorial e gráfico	466.173	238.313	704.486
Têxtil	0	1.349.353	1.349.353
Mineral não metálico	11.443.700	14.566.084	26.009.784
Mobiliário	179.726	2.124.116	2.303.842
Ótico	2.013.910	18.641.600	20.655.510
Isqueiros, canetas e barbeadores descartáveis	43.493.238	53.158.392	96.651.630
Naval	34.684	741.707	776.391
DIVERSOS	761.102	181.674	942.776
TOTAIS	563.050.449	2.623.505.766	3.186.556.215

OBS.: Tributação efetivada sobre os valores faturados na saída dos produtos.

(*) Inclusive bens de informática.

Fonte: COISE/CGPRO/SAP

SETOR INDUSTRIAIS
MOVIMENTAÇÃO DO ICMS DO POLO INDUSTRIAL DE MANAUS - 2009

(Valores Nominais em R\$ 1,00)

SUBSETORES	ICMS Recolhido	ICMS Restituído	ICMS Devido
Eletroeletrônico(*)	234.147.238	1.054.902.114	1.289.049.352
Relojoeiro	16.566.898	19.200.910	35.767.808
Duas rodas	179.547.379	432.849.832	612.397.211
Termoplástico	15.534.525	141.556.118	157.090.643
Bebidas	24.318.299	5.726.343	30.044.642
Metalúrgico	17.999.140	138.145.192	156.144.332
Mecânico	7.283.320	119.139.612	126.422.932
Madeireiro	98.456	93.116	191.572
Papel e papelão	1.753.732	4.917.934	6.671.666
Químico	64.080.626	565.967.439	630.048.065
Material de limpeza e velas	0	0	0
Vestuário e calçados	912.834	4.216.846	5.129.680
Produtos Alimentícios	507.067	2.237.557	2.744.624
Editorial e gráfico	728.401	345.813	1.074.214
Têxtil	0	1.338.938	1.338.938
Mineral não metálico	11.738.251	14.795.392	26.533.643
Mobiliário	104.409	2.534.887	2.639.296
Ótico	2.139.289	19.802.154	21.941.443
Isqueiros, canetas e barbeadores descartáveis	37.256.778	45.358.984	82.615.762
Naval	398.132	496.238	894.370
DIVERSOS	347.712	32.939	380.651
TOTAIS	615.462.486	2.573.658.358	3.189.120.844

OBS.: Tributação efetivada sobre os valores faturados na saída dos produtos.

(*) Inclusive bens de informática.

Fonte: COISE/CGPRO/SAP

SETOR INDUSTRIAIS
MOVIMENTAÇÃO DO ICMS DO POLO INDUSTRIAL DE MANAUS - 2010

(Valores Nominais em R\$ 1,00)

SUBSETORES	ICMS Recolhido	ICMS Restituído	ICMS Devido
Eletroeletrônico(*)	84.642.407	1.317.130.302	1.401.772.709
Relojoeiro	21.060.791	24.651.891	45.712.682
Duas rodas	246.920.371	527.151.155	774.071.526
Termoplástico	16.890.034	138.895.103	155.785.137
Bebidas	5.203.295	3.758.195	8.961.490
Metalúrgico	21.387.415	175.638.048	197.025.463
Mecânico	5.820.249	168.091.603	173.911.852
Madeireiro	57.256	69.462	126.718
Papel e papelão	1.975.694	5.315.607	7.291.301
Químico	78.123.554	687.878.692	766.002.246
Material de limpeza e velas	14	125	139
Vestuário e calçados	744.322	2.514.637	3.258.959
Produtos Alimentícios	410.475	2.173.079	2.583.554
Editorial e gráfico	666.074	155.569	821.643
Têxtil	0	1.979.131	1.979.131
Mineral não metálico	13.783.747	17.304.792	31.088.539
Mobiliário	116.258	2.930.019	3.046.277
Beneficiamento de borracha	14.690	0	14.690
Ótico	2.579.144	23.873.598	26.452.742
Isqueiros, canetas e barbeadores descartáveis	41.024.531	50.141.086	91.165.617
Naval	618.010	1.891.257	2.509.267
DIVERSOS	302.598	110.483	413.081
TOTAIS	542.340.929	3.151.653.834	3.693.994.763

OBS.: Tributação efetivada sobre os valores faturados na saída dos produtos.

(*) Inclusive bens de informática.

Fonte: COISE/CGPRO/SAP

SETOR INDUSTRIAIS
MOVIMENTAÇÃO DO ICMS DO POLO INDUSTRIAL DE MANAUS - 2011

(Valores Nominais em R\$ 1,00)

SUBSETORES	ICMS Recolhido	ICMS Restituído	ICMS Devido
Eletroeletrônico(*)	133.684.945	1.384.192.949	1.517.877.894
Relojoeiro	20.581.169	24.248.368	44.829.537
Duas rodas	245.126.010	505.361.233	750.487.243
Termoplástico	22.066.504	147.283.989	169.350.493
Bebidas	5.125.657	3.927.649	9.053.306
Metalúrgico	25.805.901	212.194.232	238.000.133
Mecânico	16.348.916	150.248.642	166.597.558
Madeireiro	164.233	38.359	202.592
Papel e papelão	2.129.467	5.521.714	7.651.181
Químico	91.385.736	770.638.212	862.023.948
Material de limpeza e velas	357	3.322	3.679
Vestuário e calçados	644.820	1.414.197	2.059.017
Produtos Alimentícios	785.731	2.813.581	3.599.312
Editorial e gráfico	182.180	173.874	356.054
Têxtil	32.449	2.396.360	2.428.809
Mineral não metálico	14.633.514	17.646.084	32.279.598
Mobiliário	250.080	4.034.852	4.284.932
Beneficiamento de borracha	37.739	5.135	42.874
Ótico	2.587.296	23.949.076	26.536.372
Brinquedos	266.128	14.511.804	14.777.932
Isqueiros, canetas e barbeadores descartáveis	38.398.914	46.009.957	84.408.871
Naval	110.161	3.946.660	4.056.821
DIVERSOS	991.717	1.045.600	2.037.317
TOTAIS	621.339.624	3.321.605.849	3.942.945.473

OBS.: Tributação efetivada sobre os valores faturados na saída dos produtos.

(*) Inclusive bens de informática.

Fonte: COISE/CGPRO/SAP

SETOR INDUSTRIAIS
MOVIMENTAÇÃO DO ICMS DO POLO INDUSTRIAL DE MANAUS - 2012

(Valores Nominais em R\$ 1,00)

SUBSETORES	ICMS Recolhido	ICMS Restituído	ICMS Devido
Eletroeletrônico(*)	154.496.241	1.893.848.470	2.048.344.711
Relojoeiro	31.184.023	36.842.328	68.026.351
Duas rodas	184.109.979	393.843.543	577.953.522
Termoplástico	20.415.031	146.614.270	167.029.301
Bebidas	9.362.364	12.303.975	21.666.339
Metalúrgico	33.492.061	235.594.876	269.086.937
Mecânico	14.226.911	163.315.697	177.542.608
Madeireiro	196.705	107.216	303.921
Papel e papelão	2.929.561	5.132.732	8.062.293
Químico	104.402.198	890.235.439	994.637.637
Material de limpeza e velas	225	2.101	2.326
Vestuário e calçados	750.490	1.620.766	2.371.256
Produtos Alimentícios	565.182	3.178.241	3.743.423
Editorial e gráfico	217.027	823.511	1.040.538
Têxtil	17.524	1.179.142	1.196.666
Mineral não metálico	14.840.807	17.212.962	32.053.769
Mobiliário	166.826	3.586.044	3.752.870
Beneficiamento de borracha	36.123	4.993.804	5.029.927
Ótico	2.753.085	25.483.688	28.236.773
Brinquedos	198.615	35.589.720	35.788.335
Isqueiros, canetas e barbeadores descartáveis	54.192.358	66.229.629	120.421.987
Naval	35.033	5.238.751	5.273.784
DIVERSOS	957.479	1.016.335	1.973.814
TOTAIS	629.545.848	3.943.993.240	4.573.539.088

OBS.: Tributação efetivada sobre os valores faturados na saída dos produtos.

(*) Inclusive bens de informática.

Fonte: COISE/CGPRO/SAP

SETOR INDUSTRIAIS
MOVIMENTAÇÃO DO ICMS DO POLO INDUSTRIAL DE MANAUS - 2013()**

(Valores Nominais em R\$ 1,00)

SUBSETORES	ICMS Recolhido	ICMS Restituído	ICMS Devido
Eletroeletrônico(*)	149.136.088	1.328.275.954	1.477.412.042
Relojoeiro	18.365.811	22.649.336	41.015.147
Duas rodas	123.328.381	261.965.797	385.294.178
Termoplástico	14.996.109	114.946.854	129.942.963
Bebidas	8.472.092	7.767.121	16.239.213
Metalúrgico	22.252.581	133.648.793	155.901.374
Mecânico	6.309.726	149.022.928	155.332.654
Madeireiro	65.097	156.083	221.180
Papel e papelão	2.090.454	3.620.408	5.710.862
Químico	57.517.729	488.737.557	546.255.286
Material de limpeza e velas	0	0	0
Vestuário e calçados	183.040	246.935	429.975
Produtos Alimentícios	367.593	2.163.602	2.531.195
Editorial e gráfico	102.716	1.067.085	1.169.801
Têxtil	37	1.329.384	1.329.421
Mineral não metálico	9.084.925	10.022.030	19.106.955
Mobiliário	35.452	1.363.589	1.399.041
Beneficiamento de borracha	50.619	6.083.216	6.133.835
Ótico	1.657.935	15.346.527	17.004.462
Brinquedos	45.006	25.051.965	25.096.971
Isqueiros, canetas e barbeadores descartáveis	35.724.423	43.537.765	79.262.188
Naval	33.745	3.894.485	3.928.230
DIVERSOS	3.025.771	637.607	3.663.378
TOTAIS	452.845.330	2.621.535.021	3.074.380.351

OBS.: Tributação efetivada sobre os valores faturados na saída dos produtos.

(*) Inclusive bens de informática.

(**) Dados parciais.

Fonte: COISE/CGPRO/SAP

SETOR INDUSTRIAIS
MOVIMENTAÇÃO DO ICMS DO POLO INDUSTRIAL DE MANAUS - 2008

(Valores em US\$ 1,00)

SUBSETORES	ICMS Recolhido	ICMS Restituído	ICMS Devido
Eletroeletrônico(*)	63.091.904	663.808.950	726.900.854
Relojoeiro	8.276.336	9.596.296	17.872.632
Duas rodas	124.234.902	271.331.905	395.566.807
Termoplástico	7.093.084	64.381.725	71.474.809
Bebidas	24.022.363	3.109.560	27.131.922
Metalúrgico	10.980.599	88.395.381	99.375.981
Mecânico	3.280.711	43.232.707	46.513.418
Madeireiro	70.294	29.892	100.186
Papel e papelão	1.002.519	2.800.898	3.803.417
Químico	40.964.036	256.079.043	297.043.079
Material de limpeza e velas	2.496	1.704	4.200
Vestuário e calçados	723.903	2.275.693	2.999.596
Produtos Alimentícios	565.396	1.210.319	1.775.715
Editorial e gráfico	258.056	136.077	394.133
Têxtil	0	761.003	761.003
Mineral não metálico	6.374.713	8.124.952	14.499.666
Mobiliário	100.029	1.164.981	1.265.010
Ótico	1.114.609	10.317.295	11.431.904
Isqueiros, canetas e barbeadores descartáveis	23.988.590	29.319.381	53.307.971
Naval	14.485	346.254	360.739
DIVERSOS	437.152	91.508	528.660
TOTAIS	316.596.177	1.456.515.524	1.773.111.702

OBS.: Tributação efetivada sobre os valores faturados na saída dos produtos.

(*) Inclusive bens de informática.

Fonte: COISE/CGPRO/SAP

SETOR INDUSTRIAIS
MOVIMENTAÇÃO DO ICMS DO POLO INDUSTRIAL DE MANAUS - 2009

(Valores em US\$ 1,00)

SUBSETORES	ICMS Recolhido	ICMS Restituído	ICMS Devido
Eletroeletrônico(*)	115.987.152	544.366.141	660.353.292
Relojoeiro	8.646.467	10.018.402	18.664.868
Duas rodas	93.544.646	222.040.612	315.585.258
Termoplástico	7.865.584	71.522.467	79.388.051
Bebidas	11.757.642	2.921.739	14.679.381
Metalúrgico	9.154.134	70.041.711	79.195.845
Mecânico	3.782.973	63.410.092	67.193.065
Madeireiro	45.711	43.120	88.830
Papel e papelão	917.729	2.521.926	3.439.655
Químico	33.072.573	292.285.534	325.358.108
Material de limpeza e velas	0	0	0
Vestuário e calçados	459.753	2.161.031	2.620.783
Produtos Alimentícios	244.799	1.118.422	1.363.220
Editorial e gráfico	380.630	187.232	567.862
Têxtil	0	683.275	683.275
Mineral não metálico	5.973.535	7.516.702	13.490.237
Mobiliário	52.057	1.285.222	1.337.279
Ótico	1.097.936	10.162.951	11.260.886
Isqueiros, canetas e barbeadores descartáveis	19.143.102	23.286.396	42.429.498
Naval	201.976	261.361	463.337
DIVERSOS	177.290	18.729	196.019
TOTAIS	312.505.689	1.325.853.065	1.638.358.749

OBS.: Tributação efetivada sobre os valores faturados na saída dos produtos.

(*) Inclusive bens de informática.

Fonte: COISE/CGPRO/SAP

SETOR INDUSTRIAIS
MOVIMENTAÇÃO DO ICMS DO POLO INDUSTRIAL DE MANAUS - 2010

(Valores em US\$ 1,00)

SUBSETORES	ICMS Recolhido	ICMS Restituído	ICMS Devido
Eletroeletrônico(*)	48.175.975	753.064.736	801.240.711
Relojoeiro	12.042.830	14.094.035	26.136.865
Duas rodas	140.533.549	299.990.902	440.524.451
Termoplástico	9.607.084	79.086.628	88.693.712
Bebidas	2.960.394	2.133.770	5.094.164
Metalúrgico	12.177.141	99.986.249	112.163.390
Mecânico	3.346.223	96.290.783	99.637.006
Madeireiro	32.571	39.521	72.092
Papel e papelão	1.126.474	3.029.481	4.155.955
Químico	44.582.832	392.548.559	437.131.391
Material de limpeza e velas	8	70	78
Vestuário e calçados	420.126	1.416.050	1.836.176
Produtos Alimentícios	233.100	1.236.382	1.469.481
Editorial e gráfico	374.623	87.754	462.377
Têxtil	0	1.128.988	1.128.988
Mineral não metálico	7.859.340	9.864.961	17.724.301
Mobiliário	66.697	1.675.439	1.742.136
Beneficiamento de borracha	8.502	0	8.502
Ótico	1.468.224	13.590.478	15.058.702
Isqueiros, canetas e barbeadores descartáveis	23.333.183	28.518.330	51.851.513
Naval	349.611	1.104.304	1.453.915
DIVERSOS	172.968	63.520	236.488
TOTAIS	308.871.455	1.798.950.940	2.107.822.394

OBS.: Tributação efetivada sobre os valores faturados na saída dos produtos.

(*) Inclusive bens de informática.

Fonte: COISE/CGPRO/SAP

SETOR INDUSTRIAIS
MOVIMENTAÇÃO DO ICMS DO POLO INDUSTRIAL DE MANAUS - 2011

(Valores em US\$ 1,00)

SUBSETORES	ICMS Recolhido	ICMS Restituído	ICMS Devido
Eletroeletrônico(*)	79.495.914	827.037.333	906.533.247
Relojoeiro	12.335.184	14.528.669	26.863.853
Duas rodas	147.273.733	303.724.153	450.997.886
Termoplástico	13.158.474	88.476.578	101.635.052
Bebidas	3.055.427	2.324.497	5.379.924
Metalúrgico	15.397.351	126.688.253	142.085.604
Mecânico	9.930.235	88.258.597	98.188.832
Madeireiro	97.843	23.244	121.087
Papel e papelão	1.271.463	3.304.505	4.575.968
Químico	54.397.809	457.604.035	512.001.843
Material de limpeza e velas	213	1.983	2.196
Vestuário e calçados	386.913	847.409	1.234.322
Produtos Alimentícios	471.414	1.687.180	2.158.594
Editorial e gráfico	109.151	101.498	210.649
Têxtil	19.245	1.438.862	1.458.107
Mineral não metálico	8.798.384	10.620.151	19.418.535
Mobiliário	150.387	2.424.165	2.574.552
Beneficiamento de borracha	22.992	3.237	26.229
Ótico	1.543.623	14.288.412	15.832.035
Brinquedos	148.816	8.182.306	8.331.122
Isqueiros, canetas e barbeadores descartáveis	22.977.307	27.502.598	50.479.905
Naval	64.315	2.399.750	2.464.066
DIVERSOS	583.420	612.733	1.196.153
TOTAIS	371.689.613	1.982.080.148	2.353.769.761

OBS.: Tributação efetivada sobre os valores faturados na saída dos produtos.

(*) Inclusive bens de informática.

Fonte: COISE/CGPRO/SAP

SETOR INDUSTRIAIS
MOVIMENTAÇÃO DO ICMS DO POLO INDUSTRIAL DE MANAUS - 2012

(Valores em US\$ 1,00)

SUBSETORES	ICMS Recolhido	ICMS Restituído	ICMS Devido
Eletroeletrônico(*)	78.387.140	963.360.463	1.041.747.603
Relojoeiro	15.843.312	18.725.845	34.569.157
Duas rodas	94.947.707	203.056.864	298.004.571
Termoplástico	10.413.732	75.151.015	85.564.747
Bebidas	4.722.580	6.145.463	10.868.043
Metalúrgico	17.042.032	120.827.933	137.869.966
Mecânico	7.264.332	82.556.844	89.821.176
Madeireiro	102.100	53.395	155.495
Papel e papelão	1.492.409	2.614.938	4.107.348
Químico	53.338.826	453.966.503	507.305.329
Material de limpeza e velas	127	1.184	1.311
Vestuário e calçados	390.946	842.311	1.233.257
Produtos Alimentícios	290.681	1.630.412	1.921.093
Editorial e gráfico	112.995	410.245	523.240
Têxtil	8.631	605.480	614.111
Mineral não metálico	7.562.406	8.781.298	16.343.704
Mobiliário	85.895	1.845.952	1.931.847
Beneficiamento de borracha	18.599	2.467.386	2.485.985
Ótico	1.406.396	13.018.178	14.424.574
Brinquedos	101.983	17.883.602	17.985.585
Isqueiros, canetas e barbeadores descartáveis	27.578.745	33.708.881	61.287.626
Naval	17.532	2.722.644	2.740.176
DIVERSOS	492.179	524.045	1.016.224
TOTAIS	321.621.285	2.010.900.881	2.332.522.168

OBS.: Tributação efetivada sobre os valores faturados na saída dos produtos.

(*) Inclusive bens de informática.

Fonte: COISE/CGPRO/SAP

SETOR INDUSTRIAIS
MOVIMENTAÇÃO DO ICMS DO POLO INDUSTRIAL DE MANAUS - 2013()**

(Valores em US\$ 1,00)

SUBSETORES	ICMS Recolhido	ICMS Restituído	ICMS Devido
Eletroeletrônico(*)	71.916.366	643.396.488	715.312.853
Relojoeiro	8.899.611	10.954.768	19.854.380
Duas rodas	60.104.827	127.523.361	187.628.188
Termoplástico	7.328.343	55.523.081	62.851.424
Bebidas	4.102.886	3.754.059	7.856.945
Metalúrgico	10.845.669	64.837.246	75.682.915
Mecânico	3.087.026	72.476.751	75.563.777
Madeireiro	31.810	75.417	107.227
Papel e papelão	1.024.552	1.762.821	2.787.373
Químico	27.941.008	237.384.653	265.325.661
Material de limpeza e velas	0	0	0
Vestuário e calçados	88.467	118.660	207.127
Produtos Alimentícios	179.637	1.044.839	1.224.475
Editorial e gráfico	49.971	521.386	571.356
Têxtil	18	638.160	638.178
Mineral não metálico	4.396.421	4.851.478	9.247.899
Mobiliário	17.557	667.329	684.886
Beneficiamento de borracha	24.115	2.943.938	2.968.054
Ótico	805.401	7.455.126	8.260.528
Brinquedos	21.819	11.988.976	12.010.794
Isqueiros, canetas e barbeadores descartáveis	17.326.851	21.114.712	38.441.563
Naval	16.274	1.884.185	1.900.459
DIVERSOS	1.497.341	303.259	1.800.601
TOTAIS	219.705.970	1.271.220.693	1.490.926.663

OBS.: Tributação efetivada sobre os valores faturados na saída dos produtos.

(*) Inclusive bens de informática.

(**) Dados parciais.

Fonte: COISE/CGPRO/SAP