



Ministério do  
Desenvolvimento, Indústria  
e Comércio Exterior

GOVERNO FEDERAL  
**BRASIL**  
PAÍS RICO E PAÍS SEM POBREZA

# INDICADORES DE DESEMPENHO DO POLO INDUSTRIAL DE MANAUS

SUFRAMA

2006 - 2011

Atualizado em: 29/12/2011

Elaboração: COISE/CGPRO/SAP



# SUMÁRIO

Página

1. ÍNDICES UTILIZADOS PARA APURAÇÃO DOS INDICADORES INDUSTRIAIS	3
2. PRINCIPAIS CUSTOS DE PRODUÇÃO x FATURAMENTO E RECEITA TOTAL EM R\$ E US\$	4
3. IMPORTAÇÃO DE INSUMOS DO PIM EM R\$ E US\$	5
4. EXPORTAÇÃO DE PRODUTOS DO PIM EM R\$ E US\$	6
5. GRÁFICO 1 - IMPORTAÇÃO E EXPORTAÇÃO	7
6. BALANÇA COMERCIAL	8
7. AQUISIÇÃO DE INSUMOS DO PIM - MÊS/MÊS DE 2006 A 2011 EM R\$ E US\$	9
8. FATURAMENTO DO PIM - MÊS/MÊS DE 2006 A 2011 EM R\$ E US\$	10
9. GRÁFICO 2 - AQUISIÇÃO DE INSUMOS DE PRODUÇÃO E FATURAMENTO 2006 A 2011 EM R\$ E US\$	11
10. RECEITA DO PÓLO INDUSTRIAL DE MANAUS - MÊS/MÊS DE 2006 A 2011 EM R\$ E US\$	12
11. INVESTIMENTOS REALIZADOS PELAS EMPRESAS DO PIM, POR SUBSETORES DE ATIVIDADE	13
12. AQUISIÇÃO DE INSUMOS E FATURAMENTO DO PIM - 2006 A 2011 EM R\$ E US\$	14
13. GRÁFICO 3 - AQUISIÇÃO DE INSUMOS DE PRODUÇÃO 2006 A 2011 EM R\$ E US\$	15
14. AQUISIÇÃO DE INSUMOS E FATURAMENTO POR SUBSETOR - 2006 A 2011 EM R\$ E US\$	16
15. FATURAMENTO POR SUBSETORES DE ATIVIDADES (EM R\$ E US\$ )	27
16. GRÁFICO 4 - PARTICIPAÇÃO DOS SUBSETORES DE ATIVIDADES NO FATURAMENTO DO PIM	29
17. FATURAMENTO MENSAL DOS SUBSETORES	30
18. CAPA 2 - PRINCIPAIS PRODUTOS , INSUMOS E PRODUTOS EXPORTADOS	42
19. PRODUÇÃO, VENDA E FATURAMENTO DOS PRINCIPAIS PRODUTOS (2010 E 2011)	43
20. PRODUÇÃO MENSAL DOS PRINCIPAIS PRODUTOS POR GRUPO	47
21. PRODUÇÃO, VENDA E FATURAMENTO DOS PRINCIPAIS COMPONENTES E INSUMOS(2010 A 2011)	61
22. PRINCIPAIS PRODUTOS PRODUZIDOS E EXPORTADOS	63
23. CAPA 3 - MÃO-DE-OBRA	66
24. SALÁRIOS, ENCARGOS E BENEFÍCIOS SOCIAIS X MÃO-DE-OBRA OCUPADA - 2006 EM R\$ E US\$	67
25. PARTICIPAÇÃO DOS DISPÊNDIOS COM MÃO-DE-OBRA NO FATURAMENTO DO PIM - 2006 A 2011	79
26. SALÁRIOS X MÃO-DE-OBRA OCUPADA - 2006 EM R\$ E US\$	80
27. MOVIMENTAÇÃO DA MÃO-DE-OBRA DO PIM - 2006 A 2011	92
28. EVOLUÇÃO POR TIPO DE MÃO-DE-OBRA EMPREGADA - 2006/2011	93
29. EVOLUÇÃO DA MÃO-DE-OBRA DO PIM MÊS/MÊS DE 2006 A 2011	95
30. GRÁFICO 5 - COMPARATIVO DA EVOLUÇÃO DA MÃO-DE-OBRA DO POLO INDUSTRIAL DE MANAUS	96
31. EVOLUÇÃO DA MÃO-DE-OBRA POR SUBSETORES DE ATIVIDADES	97
32. CRESCIMENTO DA MÃO-DE-OBRA DO PIM POR SUBSETORES DE ATIVIDADES	98
33. EVOLUÇÃO DA MÃO-DE-OBRA - POR FAIXA SALARIAL	99
34. CAPA 4 - DADOS ICM'S	100
35. MOVIMENTAÇÃO DO ICMS POR SUBSETORES DE ATIVIDADE - 2006 A 2011 EM R\$ E US\$	101

**SETOR INDUSTRIAL**  
**ÍNDICES UTILIZADOS PARA APURAÇÃO DOS INDICADORES INDUSTRIAIS**

MESES	ÍNDICE GERAL DE PREÇOS DO MERCADO - IGP-M (NÚMERO ÍNDICE MENSAIS)		DÓLAR COMERCIAL VENDA (PTAX) (COTAÇÕES MÉDIAS MENSAIS)	
	2010	2011	2010	2011
JANEIRO	407,049	453,875	1,7800	1,6749
FEVEREIRO	411,843	458,397	1,8420	1,6680
MARÇO	415,734	461,249	1,7858	1,6591
ABRIL	418,917	463,311	1,7566	1,5864
MAIO	423,885	465,311	1,8132	1,6135
JUNHO	427,489	464,463	1,8065	1,5870
JULHO	428,150	463,927	1,7696	1,5639
AGOSTO	431,445	465,968	1,7595	1,5970
SETEMBRO	436,423	468,975	1,7187	1,7498
OUTUBRO	440,829	471,466	1,6835	1,7726
NOVEMBRO	447,206	473,808	1,7133	1,7905

OBSERVAÇÃO: DADOS FORNECIDOS PELA FUNDAÇÃO GETÚLIO VARGAS - FGV DADOS

FONTE: COISE/CGPRO/SAP

**SETOR INDUSTRIAL**  
**PRINCIPAIS CUSTOS DE PRODUÇÃO x FATURAMENTO E RECEITA TOTAL**

(Valores Nominais em R\$ 1,00)

ANO	SALÁRIOS (A)	ENCARGOS E BENEF. SOCIAIS (B)	ICMS RECOLHIDO (*) (C)	AQUISIÇÃO DE INSUMOS (D)	TOTAL (A+B+C+D) (E)	FATURAMENTO (F)	% (E/F)	RECEITA TOTAL (G)	% (E/G)
2006	1.332.277.327	1.416.956.410	512.073.042	25.941.851.435	29.203.158.214	49.439.662.292	59,07	52.236.756.488	55,91
2007	1.304.537.357	1.421.540.178	584.440.617	25.042.011.268	28.352.529.420	49.638.365.741	57,12	55.972.555.558	50,65
2008	1.521.092.801	1.675.355.482	563.050.449	29.819.019.307	33.578.518.039	54.243.085.379	61,90	60.751.485.078	55,27
2009	1.430.330.070	1.543.516.108	615.637.306	23.125.850.107	26.715.333.591	50.539.553.061	52,86	55.425.100.363	48,20
2010	1.620.024.411	1.835.981.694	542.336.149	30.576.244.973	34.574.587.227	61.804.053.919	55,94	68.257.220.078	50,65
2011(**)	1.853.115.134	2.047.609.911	577.562.685	31.798.825.711	36.277.113.441	63.468.324.391	57,16	67.921.661.764	53,41

(Valores em US\$ 1,00)

ANO	SALÁRIOS (A)	ENCARGOS E BENEF. SOCIAIS (B)	ICMS RECOLHIDO (*) (C)	AQUISIÇÃO DE INSUMOS (D)	TOTAL (A+B+C+D) (E)	FATURAMENTO (F)	% (E/F)	RECEITA TOTAL (G)	% (E/G)
2006	612.685.364	651.845.368	235.699.959	11.931.393.913	13.431.624.604	22.749.686.902	59,04	24.037.945.955	55,88
2007	675.062.419	735.913.203	301.346.409	12.897.485.538	14.609.807.569	25.671.769.232	56,91	28.929.931.955	50,50
2008	840.419.212	926.758.078	316.596.177	16.473.428.665	18.557.202.132	30.102.199.431	61,65	33.628.123.118	55,18
2009	727.504.483	786.252.488	312.605.568	11.825.808.704	13.652.171.243	25.959.186.836	52,59	28.448.161.189	47,99
2010	922.297.952	1.046.352.602	308.868.835	17.403.930.724	19.681.450.113	35.216.743.916	55,89	38.911.433.385	50,58
2011(**)	1.116.775.544	1.234.252.801	347.700.928	19.169.013.424	21.867.742.697	38.189.953.246	57,26	40.878.802.343	53,49

**FONTE: COISE/CGPRO/SAP**

**(\*) Tributação efetivada sobre os valores faturados na saída dos produtos**

**(\*\*) Até Novembro - Dados Parciais**

## SETOR INDUSTRIAL

### IMPORTAÇÃO DE INSUMOS DO PÓLO INDUSTRIAL DE MANAUS

(Valores Nominais em R\$ 1,00)

MESES	IMPORTAÇÃO					
	2006	2007	2008	2009	2010	2011(*)
JANEIRO	968.303.133	1.209.792.804	1.102.483.817	1.236.900.688	878.067.155	1.436.379.664
FEVEREIRO	864.605.664	745.380.938	1.047.693.067	907.160.844	1.236.558.145	1.463.831.248
MARÇO	1.218.838.641	1.063.302.095	1.022.743.726	1.044.754.309	1.533.839.797	1.418.490.070
ABRIL	1.136.986.322	954.872.354	1.140.280.892	934.587.451	1.427.817.940	1.577.261.176
MAIO	1.249.145.111	1.108.102.797	1.227.614.288	853.598.252	1.546.189.217	1.742.149.273
JUNHO	1.124.588.866	845.566.262	1.141.198.531	809.379.860	1.521.174.813	1.481.974.906
JULHO	1.147.147.742	1.066.860.814	1.452.372.432	1.057.369.757	1.774.645.334	1.744.383.415
AGOSTO	1.087.099.821	1.178.028.487	1.162.148.764	1.039.461.221	1.875.676.108	1.743.488.205
SETEMBRO	1.093.985.537	1.067.977.152	1.585.339.015	1.018.970.918	1.774.904.751	1.532.583.958
OUTUBRO	1.242.158.271	1.202.596.782	1.963.139.714	1.279.087.347	1.658.348.267	1.938.670.750
NOVEMBRO	1.067.669.442	1.061.915.735	1.689.191.055	1.347.310.840	1.521.627.913	1.630.232.857
SUB-TOTAL	12.200.528.550	11.504.396.220	14.534.205.301	11.528.581.487	16.748.849.440	17.709.445.522
CRESC. PERÍODO	0,00 %	-5,71 %	26,34 %	-20,68 %	45,28 %	5,74 %
DEZEMBRO	671.134.968	725.366.021	1.067.972.770	922.181.030	1.143.642.495	-
TOTAIS	12.871.663.518	12.229.762.241	15.602.178.071	12.450.762.517	17.892.491.935	17.709.445.522

(Valores em US\$ 1,00)

MESES	IMPORTAÇÃO					
	2006	2007	2008	2009	2010	2011(*)
JANEIRO	425.833.648	565.720.273	621.362.688	536.058.199	493.296.154	857.591.297
FEVEREIRO	399.928.611	355.569.784	606.409.138	392.251.846	671.312.782	877.596.671
MARÇO	566.374.833	509.073.632	598.936.359	451.531.813	858.909.059	854.975.631
ABRIL	533.971.879	469.917.497	675.161.876	423.676.255	812.830.434	994.239.269
MAIO	573.502.186	559.196.002	739.303.998	414.187.128	852.740.579	1.079.733.048
JUNHO	500.195.199	437.686.351	704.922.189	413.455.180	842.056.359	933.821.617
JULHO	523.979.236	566.635.232	912.638.200	547.066.306	1.002.851.116	1.115.405.982
AGOSTO	504.244.084	599.200.655	720.801.814	563.332.550	1.066.027.910	1.091.727.116
SETEMBRO	504.443.001	562.211.598	880.939.662	559.935.662	1.032.701.897	875.862.360
OUTUBRO	578.205.219	667.738.358	903.465.283	735.784.254	985.059.856	1.093.687.662
NOVEMBRO	494.772.437	599.986.290	745.351.919	780.506.801	888.126.956	910.490.286
SUB-TOTAL	5.605.450.333	5.892.935.672	8.109.293.126	5.817.785.994	9.505.913.102	10.685.130.939
CRESC. PERÍODO	0,00 %	5,13 %	37,61 %	-28,26 %	63,39 %	12,41 %
DEZEMBRO	312.170.319	406.139.989	446.029.389	526.870.268	675.352.837	-
TOTAIS	5.917.620.652	6.299.075.661	8.555.322.515	6.344.656.262	10.181.265.939	10.685.130.939

(\*) Até Novembro - Dados Parciais

Fonte: COISE/CGPRO/SAP

**SETOR INDUSTRIAL**  
**EXPORTAÇÃO DE PRODUTOS DO PÓLO INDUSTRIAL DE MANAUS**

(Valores Nominais em R\$ 1,00)

MESES	EXPORTAÇÃO					
	2006	2007	2008	2009	2010	2011(*)
JANEIRO	246.177.229	150.017.737	164.575.428	132.476.767	121.318.144	111.528.316
FEVEREIRO	297.691.346	112.998.428	131.149.440	151.614.640	149.596.562	108.291.790
MARÇO	378.048.385	157.695.951	121.919.596	173.656.521	177.611.331	127.915.376
ABRIL	226.439.712	149.486.852	174.376.740	115.436.040	164.698.028	76.866.614
MAIO	346.247.935	184.662.214	175.468.472	125.616.279	165.547.761	91.021.585
JUNHO	309.411.267	154.229.095	186.665.828	113.294.904	155.468.475	138.784.841
JULHO	260.141.593	197.740.549	163.549.265	148.673.843	193.900.529	94.502.943
AGOSTO	315.044.229	210.181.751	173.240.211	117.752.045	164.211.137	117.369.165
SETEMBRO	273.954.816	209.535.308	223.446.713	149.825.930	137.482.192	125.120.352
OUTUBRO	235.659.969	171.656.169	266.867.270	145.973.578	137.110.530	156.182.066
NOVEMBRO	229.463.314	179.809.076	232.947.195	180.313.516	144.079.467	128.512.274
SUB-TOTAL	3.118.279.795	1.878.013.130	2.014.206.158	1.554.634.063	1.711.024.156	1.276.095.322
CRESC. PERÍODO	0,00 %	-39,77 %	7,25 %	-22,82 %	10,06 %	-25,42 %
DEZEMBRO	109.327.921	142.004.302	162.168.707	134.374.666	116.830.804	-
TOTAIS	3.227.607.716	2.020.017.432	2.176.374.865	1.689.008.729	1.827.854.960	1.276.095.322

(Valores em US\$ 1,00)

MESES	EXPORTAÇÃO					
	2006	2007	2008	2009	2010	2011(*)
JANEIRO	108.262.118	70.150.917	92.755.130	57.413.871	68.156.261	66.588.045
FEVEREIRO	137.698.944	53.903.749	75.909.845	65.557.418	81.214.203	64.923.135
MARÇO	175.673.041	75.499.570	71.398.217	75.052.520	99.457.571	77.099.256
ABRIL	106.344.673	73.566.364	103.248.706	52.330.586	93.759.551	48.453.488
MAIO	158.967.878	93.188.441	105.672.070	60.952.147	91.301.434	56.412.510
JUNHO	137.620.098	79.832.856	115.304.113	57.874.389	86.060.601	87.451.066
JULHO	118.824.096	105.024.723	102.770.683	76.921.483	109.573.084	60.427.740
AGOSTO	146.131.188	106.908.317	107.449.117	63.815.329	93.328.296	73.493.528
SETEMBRO	126.322.136	110.304.963	124.164.655	82.330.987	79.991.966	71.505.516
OUTUBRO	109.696.024	95.311.587	122.816.177	83.970.075	81.443.736	88.109.030
NOVEMBRO	106.336.398	101.592.788	102.787.449	104.456.909	84.094.710	71.774.518
SUB-TOTAL	1.431.876.594	965.284.275	1.124.276.162	780.675.714	968.381.413	766.237.832
CRESC. PERÍODO	0,00 %	-32,59 %	16,47 %	-30,56 %	24,04 %	-20,87 %
DEZEMBRO	50.852.561	79.509.688	67.728.327	76.772.362	68.991.853	-
TOTAIS	1.482.729.155	1.044.793.963	1.192.004.489	857.448.076	1.037.373.266	766.237.832

(\*) Até Novembro - Dados Parciais

Fonte: COISE/CGPRO/SAP

### EXPORTAÇÃO X IMPORTAÇÃO DO PÓLO INDUSTRIAL DE MANAUS - (JAN A NOV)

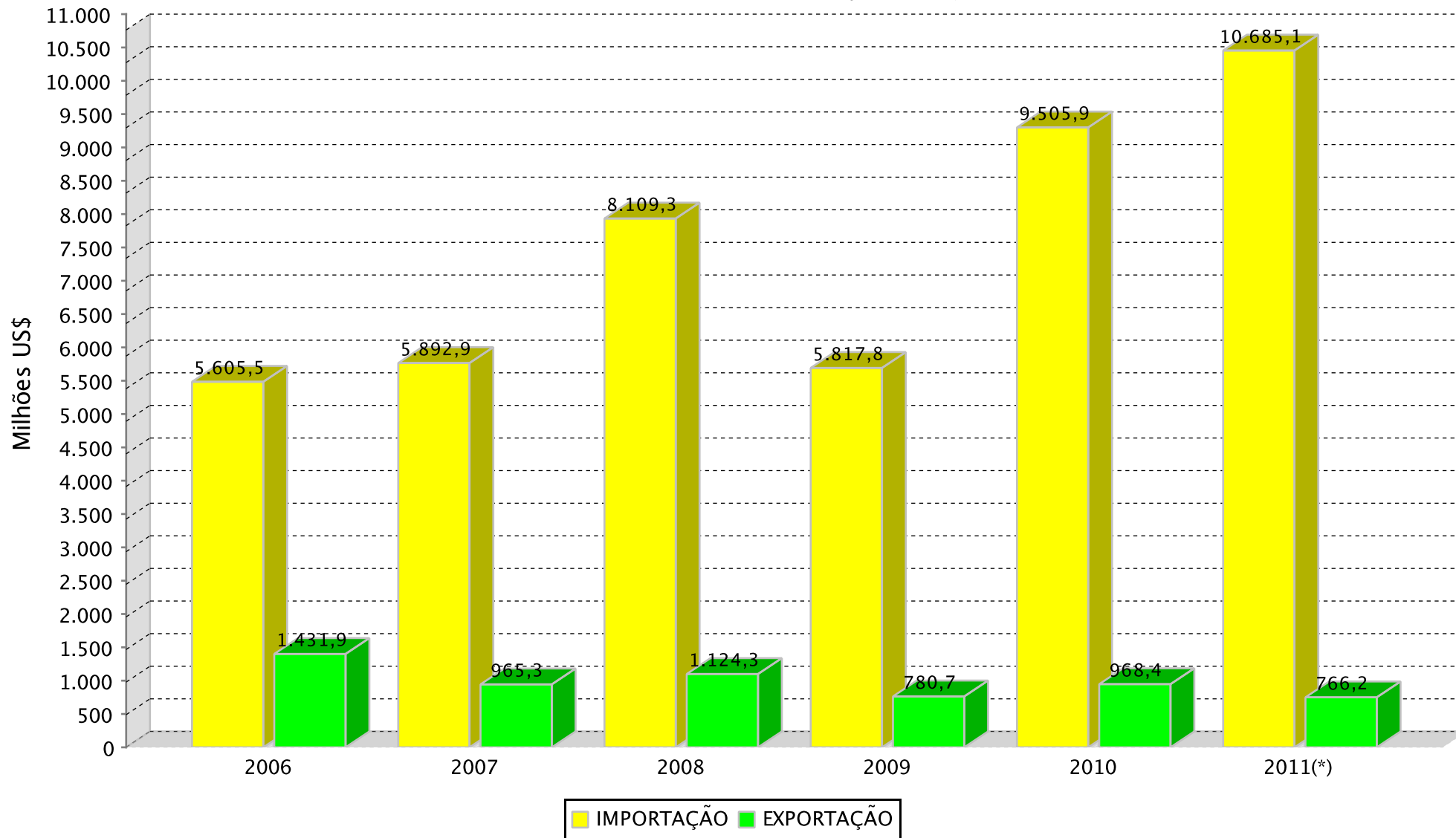

(\*) Dados Parciais

**SETOR INDUSTRIAL**  
**BALANÇA COMERCIAL DO PÓLO INDUSTRIAL DE MANAUS - PIM**

(Valores Nominais em R\$ 1.000,00)

ANOS	MERCADO EXTERNO		SALDO (C=A-B)	MERCADO INTERNO		SALDO (F=D-E)	SALDO FINAL (G=C+F)
	EXPORTAÇÃO (A)	IMPORTAÇÃO (B)		EXPORTAÇÃO (D)	IMPORTAÇÃO (E)		
2006	3.227.608	12.871.664	-9.644.056	46.212.055	13.070.188	33.141.867	23.497.811
2007	2.020.017	12.229.762	-10.209.745	47.618.348	12.812.249	34.806.099	24.596.354
2008	2.176.375	15.602.178	-13.425.803	52.066.711	14.216.841	37.849.870	24.424.067
2009	1.689.009	12.450.763	-10.761.754	48.850.544	10.675.088	38.175.456	27.413.702
2010	1.827.855	17.892.492	-16.064.637	59.976.199	12.683.753	47.292.446	31.227.809
2011(*)	1.276.095	17.709.446	-16.433.351	62.192.229	14.089.380	48.102.849	31.669.498

(Valores em US\$ 1.000,00)

ANOS	MERCADO EXTERNO		SALDO (C=A-B)	MERCADO INTERNO		SALDO (F=D-E)	SALDO FINAL (G=C+F)
	EXPORTAÇÃO (A)	IMPORTAÇÃO (B)		EXPORTAÇÃO (D)	IMPORTAÇÃO (E)		
2006	1.482.729	5.917.621	-4.434.892	21.266.958	6.013.773	15.253.185	10.818.293
2007	1.044.794	6.299.076	-5.254.282	24.626.975	6.598.410	18.028.565	12.774.283
2008	1.192.004	8.555.323	-7.363.319	28.910.195	7.918.106	20.992.089	13.628.770
2009	857.448	6.344.656	-5.487.208	25.101.739	5.481.152	19.620.587	14.133.379
2010	1.037.373	10.181.266	-9.143.893	34.179.371	7.222.665	26.956.706	17.812.813
2011(*)	766.238	10.685.131	-9.918.893	37.423.715	8.483.882	28.939.833	19.020.940

(\*) Até Novembro - Dados Parciais

FONTE: COISE/CGPRO/SAP

**SETOR INDUSTRIAL**  
**AQUISIÇÃO DE INSUMOS DO PÓLO INDUSTRIAL DE MANAUS - PIM**

(Valores Nominais em R\$ 1,00)

MESES	ANOS					
	2006	2007	2008	2009	2010	2011(*)
JANEIRO	1.921.870.669	2.265.163.517	2.509.901.895	1.932.521.580	1.757.417.959	2.622.442.953
FEVEREIRO	1.876.749.230	1.705.061.195	2.125.847.630	1.565.387.855	2.078.937.799	2.601.042.176
MARÇO	2.465.625.516	2.232.382.176	2.178.333.033	1.899.492.622	2.567.074.358	2.742.265.198
ABRIL	2.278.312.032	2.059.267.168	2.296.045.583	1.737.626.073	2.461.339.330	2.795.119.186
MAIO	2.541.536.373	2.237.223.488	2.352.847.861	1.742.199.771	2.652.695.504	3.019.315.101
JUNHO	2.132.820.419	1.855.400.921	2.284.940.451	1.649.604.176	2.508.559.188	2.624.305.166
JULHO	2.066.601.434	2.000.656.936	2.611.964.629	1.978.856.551	2.889.113.264	3.075.824.880
AGOSTO	2.297.643.327	2.386.528.178	2.395.087.789	2.048.103.511	3.050.397.748	2.978.386.212
SETEMBRO	2.150.333.684	2.102.432.078	2.958.568.985	2.097.928.761	2.953.430.660	2.860.967.248
OUTUBRO	2.492.558.894	2.485.320.000	3.300.215.048	2.351.699.407	2.862.849.548	3.332.816.837
NOVEMBRO	2.249.829.545	2.224.315.561	2.895.606.163	2.511.715.382	2.743.817.924	3.146.340.754
<b>SUB-TOTAL</b>	<b>24.473.881.123</b>	<b>23.553.751.218</b>	<b>27.909.359.067</b>	<b>21.515.135.689</b>	<b>28.525.633.282</b>	<b>31.798.825.711</b>
<b>CRESC. PERÍODO</b>	<b>0,00 %</b>	<b>-3,76 %</b>	<b>18,49 %</b>	<b>-22,91 %</b>	<b>32,58 %</b>	<b>11,47 %</b>
DEZEMBRO	1.467.970.312	1.488.260.050	1.909.660.240	1.610.714.418	2.050.611.691	-
<b>TOTAIS</b>	<b>25.941.851.435</b>	<b>25.042.011.268</b>	<b>29.819.019.307</b>	<b>23.125.850.107</b>	<b>30.576.244.973</b>	<b>31.798.825.711</b>

(Valores em US\$ 1,00)

MESES	ANOS					
	2006	2007	2008	2009	2010	2011(*)
JANEIRO	845.186.978	1.059.230.076	1.414.587.102	837.532.105	987.313.460	1.565.731.060
FEVEREIRO	868.101.776	813.366.978	1.230.449.517	676.865.938	1.128.630.727	1.559.377.803
MARÇO	1.145.736.764	1.068.790.241	1.275.669.380	820.940.713	1.437.492.641	1.652.863.117
ABRIL	1.069.981.699	1.013.418.882	1.359.491.730	787.717.518	1.401.195.110	1.761.925.861
MAIO	1.166.859.360	1.128.998.530	1.416.951.437	845.358.713	1.462.991.123	1.871.282.988
JUNHO	948.636.934	960.402.154	1.411.415.437	842.666.620	1.388.629.498	1.653.626.444
JULHO	943.955.344	1.062.596.631	1.641.299.880	1.023.828.927	1.632.636.338	1.966.765.701
AGOSTO	1.065.746.708	1.213.900.396	1.485.510.010	1.109.962.883	1.733.673.059	1.864.988.235
SETEMBRO	991.531.186	1.106.776.204	1.644.014.773	1.152.834.796	1.718.409.647	1.635.025.287
OUTUBRO	1.160.247.123	1.379.966.685	1.518.806.686	1.352.795.333	1.700.534.332	1.880.185.511
NOVEMBRO	1.042.601.393	1.256.746.461	1.277.679.991	1.455.054.676	1.601.481.307	1.757.241.415
<b>SUB-TOTAL</b>	<b>11.248.585.265</b>	<b>12.064.193.238</b>	<b>15.675.875.943</b>	<b>10.905.558.222</b>	<b>16.192.987.242</b>	<b>19.169.013.422</b>
<b>CRESC. PERÍODO</b>	<b>0,00 %</b>	<b>7,25 %</b>	<b>29,94 %</b>	<b>-30,43 %</b>	<b>48,48 %</b>	<b>18,38 %</b>
DEZEMBRO	682.808.648	833.292.301	797.552.723	920.250.482	1.210.943.481	-
<b>TOTAIS</b>	<b>11.931.393.913</b>	<b>12.897.485.539</b>	<b>16.473.428.666</b>	<b>11.825.808.704</b>	<b>17.403.930.723</b>	<b>19.169.013.422</b>

(\*) Até Novembro - Dados Parciais

Fonte: COISE/CGPRO/SAP

**SETOR INDUSTRIAL**  
**FATURAMENTO DO PÓLO INDUSTRIAL DE MANAUS - PIM**

(Valores Nominais em R\$ 1,00)

MESES	ANOS					
	2006	2007	2008	2009	2010	2011
JANEIRO	3.360.751.224	3.635.188.066	3.942.616.511	3.223.025.161	4.150.432.506	4.730.316.222
FEVEREIRO	3.607.798.959	3.365.949.606	3.893.536.302	3.259.600.766	4.108.120.858	5.094.187.110
MARÇO	4.628.293.707	4.352.233.745	4.279.622.476	4.046.313.366	5.167.147.501	5.815.395.610
ABRIL	4.072.171.433	3.952.404.066	4.478.493.348	3.889.188.535	5.075.319.740	5.277.001.433
MAIO	4.701.343.295	4.231.164.021	4.391.057.012	4.129.578.815	5.346.596.498	5.852.965.264
JUNHO	3.974.003.860	3.855.174.599	4.574.191.013	3.944.856.037	4.820.154.300	5.419.238.192
JULHO	3.562.972.650	3.705.427.659	4.474.232.070	4.176.595.783	4.770.805.938	5.297.331.693
AGOSTO	4.142.475.854	4.627.465.295	4.903.557.987	4.531.217.002	5.301.801.278	6.250.398.451
SETEMBRO	4.159.676.286	4.397.350.196	5.328.955.175	4.794.939.469	5.647.988.634	6.144.863.068
OUTUBRO	4.726.007.782	5.044.481.125	5.515.286.141	5.264.587.710	5.986.111.075	6.526.511.445
NOVEMBRO	5.046.900.817	5.062.275.633	4.767.349.418	5.081.889.146	6.641.445.957	7.060.115.903
<b>SUB-TOTAL</b>	<b>45.982.395.867</b>	<b>46.229.114.011</b>	<b>50.548.897.453</b>	<b>46.341.791.790</b>	<b>57.015.924.285</b>	<b>63.468.324.391</b>
<b>CRESC. PERÍODO</b>	<b>0,00</b>	<b>0,54 %</b>	<b>9,34 %</b>	<b>-8,32 %</b>	<b>23,03 %</b>	<b>11,32 %</b>
DEZEMBRO	3.457.266.425	3.409.251.730	3.694.187.926	4.197.761.271	4.788.129.634	-
<b>TOTAIS</b>	<b>49.439.662.292</b>	<b>49.638.365.741</b>	<b>54.243.085.379</b>	<b>50.539.553.061</b>	<b>61.804.053.919</b>	<b>63.468.324.391</b>

(Valores em US\$ 1,00)

MESES	ANOS					
	2006	2007	2008	2009	2010	2011
JANEIRO	1.477.967.907	1.699.877.515	2.222.068.709	1.396.821.167	2.331.703.655	2.824.237.997
FEVEREIRO	1.668.809.362	1.605.662.170	2.253.595.128	1.409.435.191	2.230.250.194	3.054.069.011
MARÇO	2.150.694.102	2.083.704.575	2.506.220.705	1.748.774.037	2.893.463.714	3.505.150.750
ABRIL	1.912.446.078	1.945.080.741	2.651.722.037	1.763.084.698	2.889.285.973	3.326.400.298
MAIO	2.158.460.720	2.135.226.091	2.644.418.556	2.003.774.475	2.948.707.533	3.627.496.290
JUNHO	1.767.559.427	1.995.535.276	2.825.493.244	2.015.149.181	2.668.228.231	3.414.768.867
JULHO	1.627.448.340	1.968.041.034	2.811.506.893	2.160.904.275	2.695.979.847	3.387.257.301
AGOSTO	1.921.460.111	2.353.746.335	3.041.343.414	2.455.677.976	3.013.243.125	3.913.837.477
SETEMBRO	1.918.050.577	2.314.882.184	2.961.188.695	2.634.871.672	3.286.198.076	3.511.751.668
OUTUBRO	2.199.882.596	2.800.933.440	2.538.214.433	3.028.409.865	3.555.753.534	3.681.886.181
NOVEMBRO	2.338.801.991	2.860.204.324	2.103.582.676	2.943.974.711	3.876.405.742	3.943.097.405
<b>SUB-TOTAL</b>	<b>21.141.581.211</b>	<b>23.762.893.685</b>	<b>28.559.354.490</b>	<b>23.560.877.248</b>	<b>32.389.219.624</b>	<b>38.189.953.245</b>
<b>CRESC. PERÍODO</b>	<b>0,00</b>	<b>12,40 %</b>	<b>20,18 %</b>	<b>-17,50 %</b>	<b>37,47 %</b>	<b>17,91 %</b>
DEZEMBRO	1.608.105.691	1.908.875.549	1.542.844.941	2.398.309.587	2.827.524.291	-
<b>TOTAIS</b>	<b>22.749.686.902</b>	<b>25.671.769.234</b>	<b>30.102.199.431</b>	<b>25.959.186.835</b>	<b>35.216.743.915</b>	<b>38.189.953.245</b>

(\*) Até Novembro - Dados Parciais

FONTE: COISE/CGPRO/SAP.

AQUISIÇÃO DE INSUMOS DE PRODUÇÃO E FATURAMENTO DO PÓLO INDUSTRIAL DE MANAUS – (JAN A NOV)

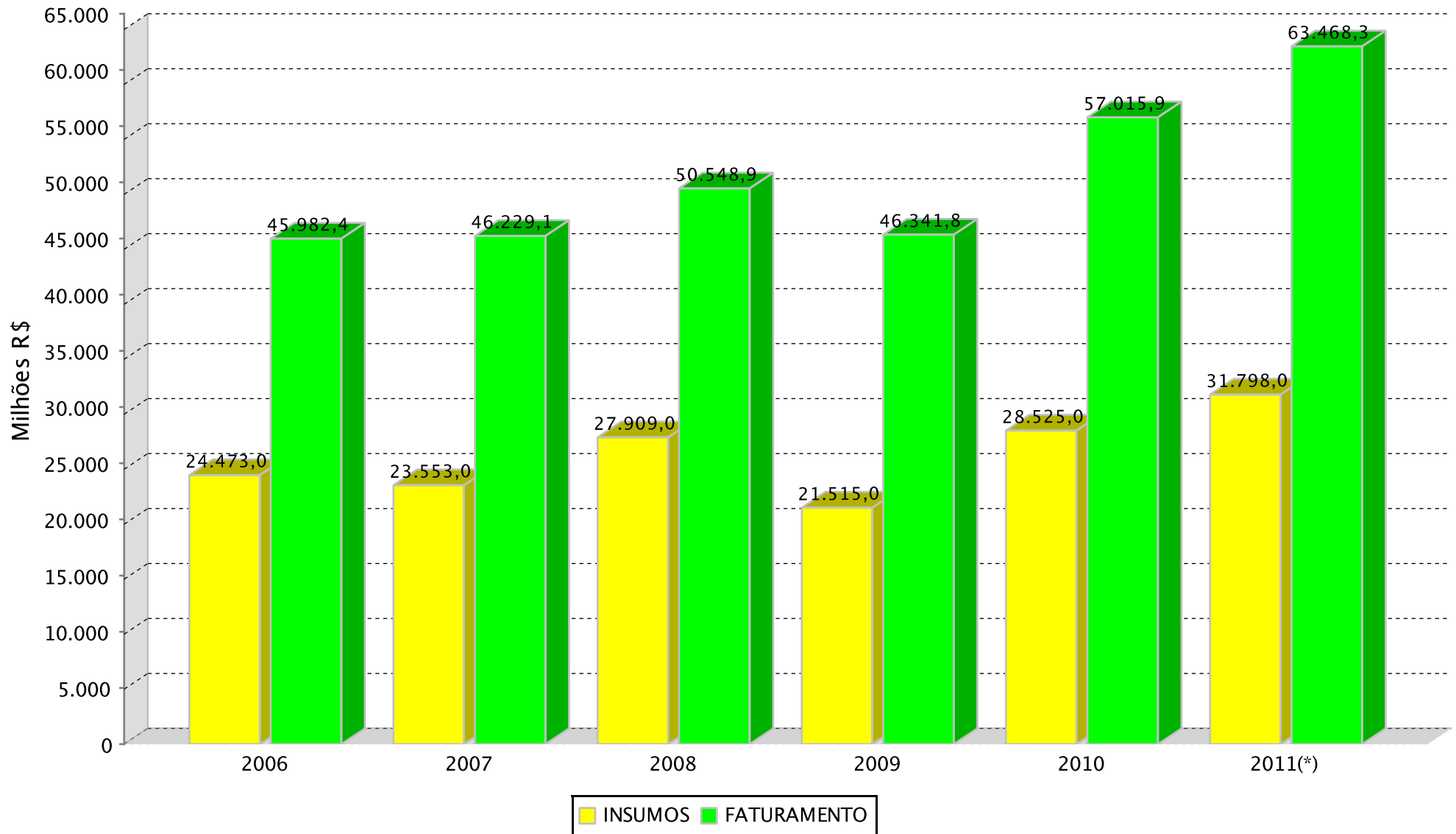

(\*)Dados parciais.

**SETOR INDUSTRIAL**  
**RECEITA DO PÓLO INDUSTRIAL DE MANAUS - PIM (\*)**

(Valores Nominais em R\$ 1,00)

MESES	ANOS					
	2006	2007	2008	2009	2010	2011
JANEIRO	3.545.351.769	3.994.314.797	4.274.168.045	3.674.035.205	4.474.450.317	5.057.949.181
FEVEREIRO	3.786.020.041	4.328.151.596	4.429.029.417	3.473.858.257	4.426.160.751	5.385.876.966
MARÇO	4.919.235.412	4.716.929.351	4.818.697.917	4.472.394.890	5.624.711.716	6.063.095.791
ABRIL	4.247.484.923	4.827.817.580	4.909.215.412	4.266.729.475	5.568.066.540	6.332.618.340
MAIO	4.847.327.073	4.616.774.510	4.925.608.941	4.722.943.812	5.652.452.270	6.147.485.505
JUNHO	4.166.301.387	4.167.351.152	5.018.638.670	4.297.874.105	5.685.048.404	5.696.279.218
JULHO	3.770.124.023	3.977.510.919	4.831.138.464	4.601.418.728	5.123.710.329	5.600.850.653
AGOSTO	4.383.767.228	4.998.367.035	5.326.826.517	4.878.415.024	5.654.451.223	6.553.045.480
SETEMBRO	4.402.560.172	5.147.627.940	6.077.533.012	5.099.991.575	6.104.478.230	6.532.669.885
OUTUBRO	4.986.987.955	5.606.807.836	6.447.127.251	5.739.657.190	6.400.519.141	6.930.606.504
NOVEMBRO	5.372.054.124	5.555.171.480	5.436.708.218	5.570.399.520	7.215.725.477	7.621.184.241
<b>SUB-TOTAL</b>	<b>48.427.214.107</b>	<b>51.936.824.196</b>	<b>56.494.691.864</b>	<b>50.797.717.781</b>	<b>61.929.774.398</b>	<b>67.921.661.764</b>
<b>CRESC. PERÍODO</b>	<b>0,00</b>	<b>7,25 %</b>	<b>8,78 %</b>	<b>-10,08 %</b>	<b>21,91 %</b>	<b>9,68 %</b>
DEZEMBRO	3.809.542.381	4.035.731.362	4.256.793.214	4.627.382.582	6.327.445.680	-
<b>TOTAIS</b>	<b>52.236.756.488</b>	<b>55.972.555.558</b>	<b>60.751.485.078</b>	<b>55.425.100.363</b>	<b>68.257.220.078</b>	<b>67.921.661.764</b>

(Valores em US\$ 1,00)

MESES	ANOS					
	2006	2007	2008	2009	2010	2011
JANEIRO	1.559.150.257	1.867.811.455	2.408.931.999	1.592.283.611	2.513.736.133	3.019.851.442
FEVEREIRO	1.751.246.608	2.064.662.308	2.563.540.787	1.502.079.066	2.402.910.288	3.228.943.025
MARÇO	2.285.890.061	2.258.308.685	2.821.912.577	1.932.921.985	3.149.687.376	3.654.448.672
ABRIL	1.994.779.938	2.375.894.478	2.906.753.160	1.934.235.221	3.169.797.643	3.991.816.906
MAIO	2.225.484.171	2.329.821.614	2.966.340.826	2.291.689.947	3.117.390.398	3.810.031.302
JUNHO	1.853.089.617	2.157.125.706	3.100.030.064	2.195.481.255	3.146.996.072	3.589.337.882
JULHO	1.722.068.251	2.112.550.945	3.035.778.851	2.380.700.915	2.895.405.927	3.581.335.541
AGOSTO	2.033.381.524	2.542.404.392	3.303.868.087	2.643.840.789	3.213.669.351	4.103.347.201
SETEMBRO	2.030.045.729	2.709.848.358	3.377.157.708	2.802.501.140	3.551.799.750	3.733.380.892
OUTUBRO	2.321.364.779	3.113.163.707	2.967.061.186	3.301.689.594	3.801.912.172	3.909.853.607
NOVEMBRO	2.489.482.425	3.138.692.288	2.398.935.806	3.226.972.263	4.211.594.862	4.256.455.873
<b>SUB-TOTAL</b>	<b>22.265.983.360</b>	<b>26.670.283.936</b>	<b>31.850.311.051</b>	<b>25.804.395.786</b>	<b>35.174.899.972</b>	<b>40.878.802.343</b>
<b>CRESC. PERÍODO</b>	<b>0,00</b>	<b>19,78 %</b>	<b>19,42 %</b>	<b>-18,98 %</b>	<b>36,31 %</b>	<b>16,22 %</b>
DEZEMBRO	1.771.962.594	2.259.648.019	1.777.812.067	2.643.765.401	3.736.533.412	-
<b>TOTAIS</b>	<b>24.037.945.954</b>	<b>28.929.931.955</b>	<b>33.628.123.118</b>	<b>28.448.161.187</b>	<b>38.911.433.384</b>	<b>40.878.802.343</b>

(\*) Corresponde ao valor de todas receitas geradas pelas empresas, quer sejam operacionais, financeiras, de assistência técnica, receitas recuperadas e outras.

(\*\*) Até Novembro - Dados Parciais

FONTE: COISE/CGPRO/SAP

**SETOR INDUSTRIAL**

**INVESTIMENTOS PRODUTIVOS REALIZADOS PELAS EMPRESAS ATIVAS DO PIM**

SUBSETORES	2006	2007	2008	2009	2010	2011(*)
	INVESTIMENTO EM US\$ 1.00	INVESTIMENTO EM US\$ 1.00	INVESTIMENTO EM US\$ 1.00	INVESTIMENTO EM US\$ 1.00	INVESTIMENTO EM US\$ 1.00	INVESTIMENTO EM US\$ 1.00
	TOTAL	TOTAL	TOTAL	TOTAL	TOTAL	TOTAL
Sem subsetor(Polo)	1.508.260	0	0	0	0	162.349
Eletroeletrônico	2.209.319.639	2.479.442.912	2.692.800.323	2.509.414.493	2.901.162.970	3.354.332.408
Relojoeiro	66.167.928	67.193.241	71.376.176	44.863.203	53.718.946	104.515.892
Duas rodas	1.055.562.439	1.270.580.924	1.741.425.565	1.999.685.718	2.369.474.189	2.717.858.088
Termoplástico	509.395.071	749.174.789	732.143.629	735.692.213	960.676.831	1.139.016.777
Bebidas	67.113.424	83.823.342	146.748.105	163.293.496	133.631.885	128.035.279
Metalúrgico	190.700.707	304.566.862	377.657.472	416.461.463	482.886.826	567.881.472
Mecânico	279.990.668	352.537.954	420.598.043	382.748.326	457.196.765	710.423.527
Madeireiro	49.128.615	46.442.973	51.242.563	42.362.030	42.731.166	50.666.362
Papel e papelão	104.097.388	118.298.079	98.300.690	107.768.017	121.560.512	128.844.538
Químico	406.186.305	512.861.379	660.798.115	617.629.232	723.717.289	810.591.320
Material de limpeza e velas	155.376	174.187	187.687	171.312	192.167	204.007
Vestuário e calçados	25.875.921	30.931.127	28.466.824	5.665.536	9.686.382	12.130.285
Produtos Alimentícios	18.033.971	19.223.724	20.043.133	18.717.287	23.304.344	27.645.291
Editorial e gráfico	38.256.673	44.835.484	45.875.778	52.710.195	62.072.132	59.581.968
Têxtil	8.519.359	3.127.169	3.262.113	2.977.501	3.339.968	3.545.770
Mineral não metálico	186.865.654	208.235.891	225.883.215	211.014.781	242.960.842	259.214.379
Mobiliário	4.533.609	5.425.415	6.061.921	8.323.252	18.430.392	28.217.700
Beneficiamento de borracha	0	0	0	0	251.304	457.625
Ótico	26.153.066	27.621.239	31.363.390	29.434.381	35.715.428	41.771.392
Brinquedos	799.511	0	0	0	0	63.281
Isqueiros, canetas e	293.081.340	366.539.373	549.552.647	527.940.886	608.582.644	703.378.910
Naval	6.399.370	10.226.821	6.163.419	12.511.018	19.523.831	22.737.356
DIVERSOS	433.146	1.844.131	5.073.903	6.535.162	7.995.483	15.692.890
<b>TOTAIS</b>	<b>5.548.277.440</b>	<b>6.703.107.016</b>	<b>7.915.024.711</b>	<b>7.895.919.502</b>	<b>9.278.812.296</b>	<b>10.886.968.866</b>

Obs.: Os Investimentos Totais = média mensal

(\*) Até Novembro - Dados Parciais

Fonte: COISE/CGPRO/SAP

**SETOR INDUSTRIAL**  
**AQUISIÇÃO DE INSUMOS E FATURAMENTO DO PÓLO INDUSTRIAL DE MANAUS - PIM**

ANO	AQUISIÇÃO DE INSUMOS						TOTAL (R\$ 1,00)	FATURAMENTO						TOTAL (R\$ 1,00)
	REGIONAL	%	NACIONAL	%	EXTERIOR	%		REGIONAL	%	NACIONAL	%	EXTERIOR	%	
2006	8.292.590.872	31,97	4.777.597.045	18,42	12.871.663.518	49,62	25.941.851.435	10.376.203.362	20,99	35.835.851.214	72,48	3.227.607.716	6,53	49.439.662.292
2007	7.384.701.435	29,49	5.427.547.592	21,67	12.229.762.241	48,84	25.042.011.268	8.293.809.115	16,71	39.324.539.194	79,22	2.020.017.432	4,07	49.638.365.741
2008	7.618.362.461	25,55	6.598.478.775	22,13	15.602.178.071	52,32	29.819.019.307	8.770.772.748	16,17	43.295.937.766	79,82	2.176.374.865	4,01	54.243.085.379
2009	5.878.639.446	25,42	4.796.448.144	20,74	12.450.762.517	53,84	23.125.850.107	7.902.299.748	15,64	40.948.244.584	81,02	1.689.008.729	3,34	50.539.553.061
2010	6.819.419.147	22,30	5.864.333.891	19,18	17.892.491.935	58,52	30.576.244.973	9.393.657.540	15,20	50.582.541.419	81,84	1.827.854.960	2,96	61.804.053.919
2011(*)	8.104.428.576	25,49	5.984.951.613	18,82	17.709.445.522	55,69	31.798.825.711	10.528.894.853	16,59	51.663.334.216	81,40	1.276.095.322	2,01	63.468.324.391

ANO	AQUISIÇÃO DE INSUMOS						TOTAL (US\$ 1,00)	FATURAMENTO						TOTAL (US\$ 1,00)
	REGIONAL	%	NACIONAL	%	EXTERIOR	%		REGIONAL	%	NACIONAL	%	EXTERIOR	%	
2006	3.816.005.313	31,98	2.197.767.948	18,42	5.917.620.652	49,60	11.931.393.913	4.771.911.249	20,98	16.495.046.498	72,51	1.482.729.155	6,52	22.749.686.902
2007	3.803.266.305	29,49	2.795.143.573	21,67	6.299.075.660	48,84	12.897.485.538	4.272.043.102	16,64	20.354.932.167	79,29	1.044.793.963	4,07	25.671.769.232
2008	4.252.358.218	25,81	3.665.747.933	22,25	8.555.322.514	51,93	16.473.428.665	4.882.791.165	16,22	24.027.403.776	79,82	1.192.004.489	3,96	30.102.199.431
2009	3.021.283.754	25,55	2.459.868.689	20,80	6.344.656.262	53,65	11.825.808.704	4.054.295.107	15,62	21.047.443.652	81,08	857.448.076	3,30	25.959.186.836
2010	3.883.494.403	22,31	3.339.170.382	19,19	10.181.265.939	58,50	17.403.930.724	5.351.430.505	15,20	28.827.940.143	81,86	1.037.373.267	2,95	35.216.743.916
2011(*)	4.879.488.931	25,46	3.604.393.553	18,80	10.685.130.941	55,74	19.169.013.424	6.339.611.666	16,60	31.084.103.747	81,39	766.237.833	2,01	38.189.953.246

(\*) Até Novembro - Dados Parciais

Fonte: COISE/CGPRO/SAP

AQUISIÇÃO DE INSUMOS DE PRODUÇÃO  
PÓLO INDUSTRIAL DE MANAUS – (JAN A NOV DE 2006 A 2011)

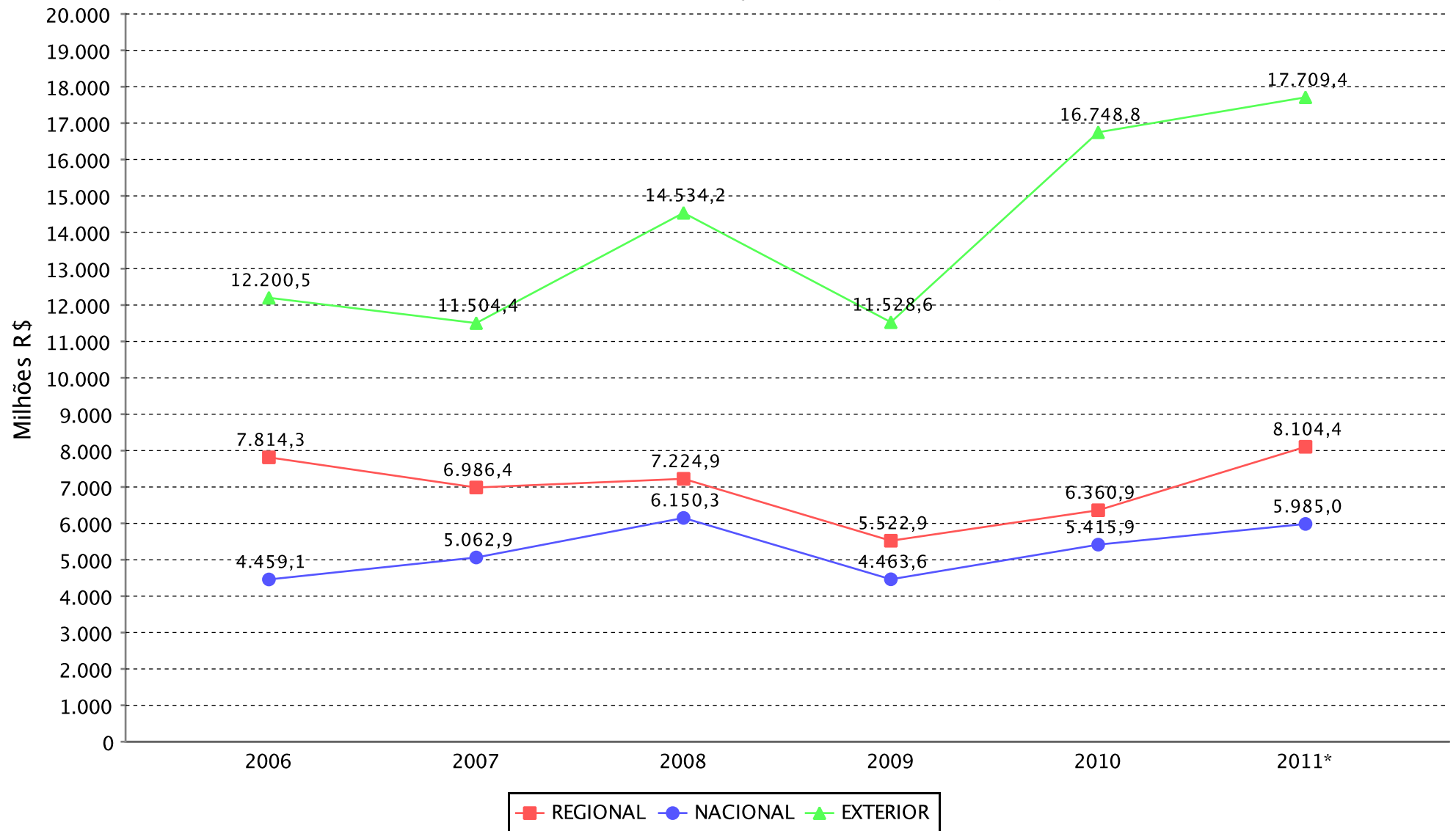

(\*)Dados parciais.

**SETOR INDUSTRIAL**  
**AQUISIÇÃO DE INSUMOS E FATURAMENTO DO SUBSETOR ELETROELETRÔNICO(\*)**

ANO	AQUISIÇÃO DE INSUMOS						TOTAL (R\$ 1,00)	FATURAMENTO						TOTAL (R\$ 1,00)
	REGIONAL	%	NACIONAL	%	EXTERIOR	%		REGIONAL	%	NACIONAL	%	EXTERIOR	%	
2006	4.585.135.311	30,49	917.716.235	6,10	9.534.944.505	63,41	15.037.796.051	4.374.726.949	16,56	20.096.830.029	76,09	1.939.186.497	7,34	26.410.743.475
2007	3.057.109.264	25,26	838.586.427	6,93	8.204.829.878	67,81	12.100.525.569	2.886.809.013	12,56	19.250.715.834	83,77	842.939.680	3,67	22.980.464.527
2008	2.594.176.465	18,99	1.011.714.304	7,41	10.054.589.422	73,60	13.660.480.191	2.463.765.343	10,50	19.918.483.955	84,91	1.075.442.615	4,58	23.457.691.913
2009	2.016.099.780	19,39	500.004.346	4,81	7.881.257.217	75,80	10.397.361.343	1.962.493.613	8,86	19.398.541.232	87,58	787.863.512	3,56	22.148.898.357
2010	2.448.712.295	15,41	761.397.787	4,79	12.675.387.000	79,79	15.885.497.082	2.550.842.135	9,18	24.283.758.537	87,43	940.750.946	3,39	27.775.351.618
2011(**)	3.179.467.374	20,99	781.614.871	5,16	11.187.303.557	73,85	15.148.385.802	3.002.452.219	10,66	24.786.017.177	87,97	385.725.926	1,37	28.174.195.322

ANO	AQUISIÇÃO DE INSUMOS						TOTAL (US\$ 1,00)	FATURAMENTO						TOTAL (US\$ 1,00)
	REGIONAL	%	NACIONAL	%	EXTERIOR	%		REGIONAL	%	NACIONAL	%	EXTERIOR	%	
2006	2.110.474.642	30,51	421.855.881	6,10	4.385.670.235	63,40	6.918.000.758	2.012.028.058	16,55	9.252.097.532	76,12	890.736.594	7,33	12.154.862.184
2007	1.575.425.924	25,30	428.984.834	6,89	4.222.554.906	67,81	6.226.965.664	1.485.826.345	12,48	9.981.825.573	83,83	440.105.076	3,70	11.907.756.994
2008	1.448.415.449	19,21	556.316.721	7,38	5.537.053.334	73,42	7.541.785.504	1.371.016.658	10,56	11.021.528.249	84,87	594.190.991	4,58	12.986.735.898
2009	1.040.289.755	19,49	253.467.008	4,75	4.043.549.180	75,76	5.337.305.943	1.010.089.997	8,84	10.009.062.485	87,62	404.729.533	3,54	11.423.882.015
2010	1.396.185.526	15,45	433.599.996	4,80	7.209.630.620	79,76	9.039.416.142	1.454.498.989	9,19	13.841.096.806	87,44	532.790.205	3,37	15.828.386.000
2011(**)	1.920.168.903	21,00	467.535.665	5,11	6.754.207.891	73,88	9.141.912.459	1.803.478.091	10,64	14.913.784.478	88,00	231.028.591	1,36	16.948.291.160

FONTE: COISE/CGPRO/SAP

(\*) Inclusive Bens de Informática produzidos pelo Pólo.

(\*\*) Até Novembro - Dados Parciais

**SETOR INDUSTRIAL**  
**AQUISIÇÃO DE INSUMOS E FATURAMENTO DO SUBSETOR RELOJOEIRO**

ANO	AQUISIÇÃO DE INSUMOS						TOTAL (R\$ 1,00)	FATURAMENTO						TOTAL (R\$ 1,00)
	REGIONAL	%	NACIONAL	%	EXTERIOR	%		REGIONAL	%	NACIONAL	%	EXTERIOR	%	
2006	8.647.204	7,02	4.148.643	3,37	110.344.066	89,61	123.139.913	14.538.903	3,63	385.558.599	96,21	644.696	0,16	400.742.198
2007	6.361.647	4,37	2.960.722	2,03	136.187.862	93,59	145.510.231	11.239.941	2,20	499.315.908	97,71	455.281	0,09	511.011.130
2008	6.504.234	3,41	2.752.695	1,44	181.627.556	95,15	190.884.485	17.309.115	3,10	539.940.954	96,83	349.306	0,06	557.599.375
2009	6.653.272	4,41	2.493.307	1,65	141.605.563	93,93	150.752.142	15.065.294	2,59	565.983.208	97,30	650.826	0,11	581.699.328
2010	9.058.239	3,45	8.724.955	3,32	244.630.350	93,22	262.413.544	21.372.986	2,42	861.151.288	97,46	1.107.087	0,13	883.631.361
2011(*)	9.567.443	2,56	9.442.820	2,53	354.680.250	94,91	373.690.513	14.335.825	1,40	1.007.938.455	98,54	551.144	0,05	1.022.825.424

ANO	AQUISIÇÃO DE INSUMOS						TOTAL (US\$ 1,00)	FATURAMENTO						TOTAL (US\$ 1,00)
	REGIONAL	%	NACIONAL	%	EXTERIOR	%		REGIONAL	%	NACIONAL	%	EXTERIOR	%	
2006	3.959.832	6,99	1.906.772	3,37	50.746.890	89,64	56.613.494	6.705.204	3,62	178.019.393	96,22	295.119	0,16	185.019.716
2007	3.302.520	4,35	1.549.615	2,04	71.126.670	93,61	75.978.805	5.848.638	2,19	261.326.348	97,72	235.879	0,09	267.410.865
2008	3.521.667	3,40	1.517.464	1,47	98.514.333	95,13	103.553.464	9.026.343	2,96	295.899.799	96,98	186.165	0,06	305.112.307
2009	3.537.262	4,67	1.309.222	1,73	70.821.281	93,60	75.667.765	7.789.128	2,59	293.092.218	97,30	350.874	0,12	301.232.220
2010	5.180.872	3,45	5.011.905	3,34	139.969.620	93,21	150.162.397	12.191.476	2,41	493.623.531	97,47	630.344	0,12	506.445.351
2011(*)	5.770.549	2,56	5.705.804	2,53	214.067.581	94,91	225.543.934	8.627.610	1,41	604.641.449	98,54	332.804	0,05	613.601.863

FONTE: COISE/CGPRO/SAP

(\*) Até Novembro - Dados Parciais

**SETOR INDUSTRIAL**  
**AQUISIÇÃO DE INSUMOS E FATURAMENTO DO SUBSETOR DUAS RODAS**

ANO	AQUISIÇÃO DE INSUMOS						TOTAL (R\$ 1,00)	FATURAMENTO						TOTAL (R\$ 1,00)
	REGIONAL	%	NACIONAL	%	EXTERIOR	%		REGIONAL	%	NACIONAL	%	EXTERIOR	%	
2006	2.550.120.216	45,62	1.868.277.361	33,42	1.171.889.740	20,96	5.590.287.317	1.667.518.191	18,33	6.870.871.357	75,53	558.121.600	6,14	9.096.511.148
2007	3.172.715.346	46,32	2.215.950.956	32,35	1.461.623.215	21,34	6.850.289.517	1.340.532.625	11,61	9.684.768.669	83,89	518.645.701	4,49	11.543.946.995
2008	3.731.207.855	42,26	2.655.524.841	30,08	2.441.478.433	27,66	8.828.211.129	1.357.612.058	10,02	11.721.431.450	86,55	463.248.296	3,42	13.542.291.804
2009	2.810.076.042	42,66	1.891.160.402	28,71	1.886.204.463	28,63	6.587.440.907	1.030.761.429	9,97	9.047.957.917	87,47	265.083.313	2,56	10.343.802.659
2010	3.049.791.519	44,31	2.084.526.953	30,28	1.749.306.999	25,41	6.883.625.471	802.960.309	6,56	11.170.844.217	91,27	266.022.457	2,17	12.239.826.983
2011(*)	3.545.081.288	42,66	2.194.135.642	26,40	2.571.517.681	30,94	8.310.734.611	970.766.036	7,21	12.234.854.807	90,92	251.504.129	1,87	13.457.124.972

ANO	AQUISIÇÃO DE INSUMOS						TOTAL (US\$ 1,00)	FATURAMENTO						TOTAL (US\$ 1,00)
	REGIONAL	%	NACIONAL	%	EXTERIOR	%		REGIONAL	%	NACIONAL	%	EXTERIOR	%	
2006	1.172.999.357	45,63	859.269.086	33,43	538.167.886	20,94	2.570.436.329	766.484.582	18,31	3.162.432.540	75,57	256.127.112	6,12	4.185.044.234
2007	1.631.478.246	46,30	1.138.280.680	32,30	754.141.260	21,40	3.523.900.186	688.952.892	11,58	4.991.302.103	83,91	267.900.848	4,50	5.948.155.843
2008	2.092.062.383	42,56	1.490.697.165	30,33	1.332.768.287	27,11	4.915.527.835	764.746.224	10,01	6.620.596.234	86,68	252.577.002	3,31	7.637.919.460
2009	1.440.276.354	42,78	975.517.239	28,98	950.745.630	28,24	3.366.539.223	528.006.586	10,01	4.612.465.895	87,47	132.429.450	2,51	5.272.901.931
2010	1.736.052.876	44,31	1.186.372.622	30,28	995.825.205	25,42	3.918.250.703	457.032.583	6,56	6.358.312.008	91,27	151.459.920	2,17	6.966.804.511
2011(*)	2.127.036.889	42,58	1.322.271.733	26,47	1.546.480.261	30,96	4.995.788.883	586.164.820	7,22	7.384.480.949	90,93	150.739.397	1,86	8.121.385.166

FONTE: COISE/CGPRO/SAP

(\*) Até Novembro - Dados Parciais

**SETOR INDUSTRIAL**  
**AQUISIÇÃO DE INSUMOS E FATURAMENTO DO SUBSETOR TERMOPLÁSTICO**

ANO	AQUISIÇÃO DE INSUMOS						TOTAL (R\$ 1,00)	FATURAMENTO						TOTAL (R\$ 1,00)
	REGIONAL	%	NACIONAL	%	EXTERIOR	%		REGIONAL	%	NACIONAL	%	EXTERIOR	%	
2006	185.173.485	12,22	538.732.704	35,54	791.787.301	52,24	1.515.693.490	1.328.247.009	47,78	1.442.365.241	51,88	9.493.395	0,34	2.780.105.645
2007	192.527.113	12,28	619.434.910	39,52	755.619.311	48,20	1.567.581.334	1.116.512.918	40,46	1.631.229.471	59,11	12.063.257	0,44	2.759.805.646
2008	253.908.609	13,46	735.946.113	39,01	896.483.532	47,53	1.886.338.254	1.199.564.968	39,60	1.823.225.377	60,18	6.643.799	0,22	3.029.434.144
2009	164.513.209	12,43	491.393.803	37,12	668.011.771	50,46	1.323.918.783	1.149.158.546	37,92	1.873.894.473	61,84	7.089.413	0,23	3.030.142.432
2010	195.126.114	12,22	685.993.795	42,96	715.728.598	44,82	1.596.848.507	1.000.966.698	31,46	2.166.257.525	68,08	14.801.693	0,47	3.182.025.916
2011(*)	204.318.818	12,51	578.546.118	35,41	850.980.649	52,08	1.633.845.585	1.077.943.402	35,37	1.955.276.038	64,15	14.564.364	0,48	3.047.783.804

ANO	AQUISIÇÃO DE INSUMOS						TOTAL (US\$ 1,00)	FATURAMENTO						TOTAL (US\$ 1,00)
	REGIONAL	%	NACIONAL	%	EXTERIOR	%		REGIONAL	%	NACIONAL	%	EXTERIOR	%	
2006	85.233.293	12,23	248.137.194	35,61	363.396.437	52,15	696.766.924	611.009.304	47,79	663.245.579	51,87	4.368.068	0,34	1.278.622.951
2007	99.008.112	12,22	320.818.375	39,61	390.159.283	48,17	809.985.770	575.327.518	40,42	841.716.016	59,14	6.163.804	0,43	1.423.207.338
2008	135.292.080	13,28	405.169.842	39,76	478.581.168	46,96	1.019.043.090	668.421.429	39,94	1.001.604.251	59,85	3.521.864	0,21	1.673.547.544
2009	83.944.400	12,49	253.530.358	37,72	334.650.952	49,79	672.125.710	589.991.914	38,19	951.049.138	61,56	3.812.070	0,25	1.544.853.122
2010	111.073.926	12,25	389.893.009	42,99	405.913.734	44,76	906.880.669	569.317.230	31,45	1.232.743.824	68,09	8.385.216	0,46	1.810.446.270
2011(*)	123.067.175	12,53	347.325.516	35,36	511.832.632	52,11	982.225.323	648.340.838	35,28	1.180.461.678	64,24	8.764.431	0,48	1.837.566.947

FONTE: COISE/CGPRO/SAP

(\*) Até Novembro - Dados Parciais

**SETOR INDUSTRIAL**  
**AQUISIÇÃO DE INSUMOS E FATURAMENTO DO SUBSETOR METALÚRGICO**

ANO	AQUISIÇÃO DE INSUMOS						TOTAL (R\$ 1,00)	FATURAMENTO						TOTAL (R\$ 1,00)
	REGIONAL	%	NACIONAL	%	EXTERIOR	%		REGIONAL	%	NACIONAL	%	EXTERIOR	%	
2006	171.002.616	14,30	494.915.778	41,37	530.313.591	44,33	1.196.231.985	1.248.442.021	53,78	1.036.587.466	44,65	36.321.546	1,56	2.321.351.033
2007	197.005.036	12,32	682.905.812	42,69	719.769.100	44,99	1.599.679.948	1.507.044.412	51,66	1.379.936.802	47,30	30.354.170	1,04	2.917.335.384
2008	240.643.293	10,76	1.048.667.996	46,90	946.845.851	42,34	2.236.157.140	1.986.706.507	52,00	1.807.841.776	47,32	26.271.177	0,69	3.820.819.460
2009	179.416.832	9,79	880.781.980	48,07	772.028.632	42,14	1.832.227.444	1.962.989.958	52,68	1.749.598.276	46,96	13.501.601	0,36	3.726.089.835
2010	241.422.757	9,74	1.136.315.944	45,86	1.100.249.882	44,40	2.477.988.583	2.241.525.113	51,50	2.092.510.497	48,08	18.098.620	0,42	4.352.134.230
2011(*)	276.869.888	10,53	1.151.116.309	43,80	1.200.253.688	45,67	2.628.239.885	2.441.619.478	54,52	2.026.132.793	45,24	10.918.361	0,24	4.478.670.632

ANO	AQUISIÇÃO DE INSUMOS						TOTAL (US\$ 1,00)	FATURAMENTO						TOTAL (US\$ 1,00)
	REGIONAL	%	NACIONAL	%	EXTERIOR	%		REGIONAL	%	NACIONAL	%	EXTERIOR	%	
2006	78.655.693	14,32	227.660.407	41,45	242.904.776	44,23	549.220.876	574.327.775	53,79	476.671.176	44,64	16.702.003	1,56	1.067.700.954
2007	101.214.554	12,24	355.388.532	42,96	370.641.303	44,80	827.244.389	775.515.633	51,54	713.495.132	47,42	15.668.582	1,04	1.504.679.347
2008	135.171.144	10,85	578.251.995	46,41	532.524.204	42,74	1.245.947.343	1.105.433.423	52,30	994.157.309	47,03	14.147.030	0,67	2.113.737.762
2009	91.343.277	9,83	447.344.710	48,13	390.730.888	42,04	929.418.875	1.004.260.527	52,88	887.823.193	46,75	7.053.462	0,37	1.899.137.182
2010	137.054.985	9,70	648.036.532	45,88	627.440.705	44,42	1.412.532.222	1.275.741.178	51,53	1.189.833.490	48,06	10.254.666	0,41	2.475.829.334
2011(*)	167.066.723	10,53	694.543.924	43,77	725.191.517	45,70	1.586.802.164	1.470.578.800	54,48	1.222.356.319	45,28	6.431.866	0,24	2.699.366.985

FONTE: COISE/CGPRO/SAP

(\*) Até Novembro - Dados Parciais

**SETOR INDUSTRIAL**  
**AQUISIÇÃO DE INSUMOS E FATURAMENTO DO SUBSETOR MECÂNICO**

ANO	AQUISIÇÃO DE INSUMOS						TOTAL (R\$ 1,00)	FATURAMENTO						TOTAL (R\$ 1,00)
	REGIONAL	%	NACIONAL	%	EXTERIOR	%		REGIONAL	%	NACIONAL	%	EXTERIOR	%	
2006	277.133.305	30,27	388.929.109	42,47	249.622.057	27,26	915.684.471	346.544.446	30,41	766.368.432	67,25	26.618.561	2,34	1.139.531.439
2007	316.358.193	29,72	432.640.136	40,65	315.361.764	29,63	1.064.360.093	398.232.579	31,56	849.810.670	67,35	13.788.451	1,09	1.261.831.700
2008	315.599.555	24,75	405.047.166	31,76	554.579.443	43,49	1.275.226.164	530.335.125	36,39	906.811.391	62,21	20.414.691	1,40	1.457.561.207
2009	299.619.962	23,84	344.202.610	27,38	613.216.533	48,78	1.257.039.105	448.852.019	26,36	1.252.997.348	73,59	840.091	0,05	1.702.689.458
2010	412.576.809	23,59	471.574.291	26,97	864.529.799	49,44	1.748.680.899	572.528.780	22,19	1.998.530.386	77,47	8.697.051	0,34	2.579.756.217
2011(*)	471.128.805	23,20	606.813.273	29,88	953.015.999	46,92	2.030.958.077	582.003.778	24,70	1.764.369.814	74,88	9.805.307	0,42	2.356.178.899

ANO	AQUISIÇÃO DE INSUMOS						TOTAL (US\$ 1,00)	FATURAMENTO						TOTAL (US\$ 1,00)
	REGIONAL	%	NACIONAL	%	EXTERIOR	%		REGIONAL	%	NACIONAL	%	EXTERIOR	%	
2006	127.704.887	30,31	178.930.041	42,47	114.701.767	27,22	421.336.695	159.357.824	30,40	352.709.149	67,28	12.200.697	2,33	524.267.670
2007	163.377.918	29,78	223.315.559	40,70	161.928.958	29,52	548.622.435	205.308.443	31,37	442.008.194	67,54	7.108.774	1,09	654.425.411
2008	173.494.430	25,22	223.719.821	32,52	290.699.671	42,26	687.913.922	292.765.424	37,17	483.425.892	61,38	11.437.981	1,45	787.629.297
2009	156.315.726	24,26	179.549.138	27,87	308.467.499	47,87	644.332.363	231.742.009	25,98	659.771.836	73,97	424.860	0,05	891.938.705
2010	235.327.329	23,59	268.735.101	26,94	493.447.800	49,47	997.510.230	326.404.908	22,13	1.143.698.163	77,54	4.953.624	0,34	1.475.056.695
2011(*)	284.507.784	23,16	366.816.938	29,86	577.034.939	46,98	1.228.359.661	350.009.733	24,92	1.048.483.311	74,66	5.879.123	0,42	1.404.372.167

FONTE: COISE/CGPRO/SAP

(\*) Até Novembro - Dados Parciais

**SETOR INDUSTRIAL**  
**AQUISIÇÃO DE INSUMOS E FATURAMENTO DO SUBSETOR MADEIREIRO**

ANO	AQUISIÇÃO DE INSUMOS						TOTAL (R\$ 1,00)	FATURAMENTO						TOTAL (R\$ 1,00)
	REGIONAL	%	NACIONAL	%	EXTERIOR	%		REGIONAL	%	NACIONAL	%	EXTERIOR	%	
2006	6.518.859	72,51	2.439.493	27,14	31.800	0,35	8.990.152	13.391.767	28,83	2.047.234	4,41	31.011.256	66,76	46.450.257
2007	6.120.095	72,49	2.323.061	27,51	0	0,00	8.443.156	14.935.290	30,95	1.534.458	3,18	31.789.243	65,87	48.258.991
2008	4.179.207	32,99	7.875.988	62,17	613.747	4,84	12.668.942	20.847.129	50,20	1.823.100	4,39	18.861.962	45,42	41.532.191
2009	2.127.822	26,80	5.811.888	73,20	0	0,00	7.939.710	17.587.925	64,30	831.289	3,04	8.935.498	32,67	27.354.712
2010	3.844.846	37,95	6.285.435	62,05	0	0,00	10.130.281	10.264.035	26,74	15.817.963	41,21	12.303.466	32,05	38.385.464
2011(*)	6.268.956	45,86	7.402.264	54,14	0	0,00	13.671.220	11.575.324	23,07	19.044.240	37,95	19.560.669	38,98	50.180.233

ANO	AQUISIÇÃO DE INSUMOS						TOTAL (US\$ 1,00)	FATURAMENTO						TOTAL (US\$ 1,00)
	REGIONAL	%	NACIONAL	%	EXTERIOR	%		REGIONAL	%	NACIONAL	%	EXTERIOR	%	
2006	2.986.176	72,64	1.110.996	27,02	13.985	0,34	4.111.157	6.163.485	28,80	940.687	4,40	14.293.246	66,80	21.397.418
2007	3.197.977	72,60	1.206.925	27,40	0	0,00	4.404.902	7.691.697	30,78	783.852	3,14	16.513.880	66,08	24.989.429
2008	2.356.285	32,52	4.523.051	62,42	366.520	5,06	7.245.856	11.547.195	50,03	1.064.850	4,61	10.467.219	45,35	23.079.264
2009	1.120.259	27,20	2.997.714	72,80	0	0,00	4.117.973	8.885.909	63,01	463.827	3,29	4.751.869	33,70	14.101.605
2010	2.184.684	37,82	3.591.509	62,18	0	0,00	5.776.193	5.867.173	26,83	8.977.702	41,05	7.027.130	32,13	21.872.005
2011(*)	3.727.820	45,44	4.475.159	54,56	0	0,00	8.202.979	6.937.495	22,89	11.556.747	38,14	11.807.266	38,97	30.301.508

FONTE: COISE/CGPRO/SAP

(\*) Até Novembro - Dados Parciais

**SETOR INDUSTRIAL**  
**AQUISIÇÃO DE INSUMOS E FATURAMENTO DO SUBSETOR PAPEL E PAPELÃO**

ANO	AQUISIÇÃO DE INSUMOS						TOTAL (R\$ 1,00)	FATURAMENTO						TOTAL (R\$ 1,00)
	REGIONAL	%	NACIONAL	%	EXTERIOR	%		REGIONAL	%	NACIONAL	%	EXTERIOR	%	
2006	72.919.598	46,10	69.610.275	44,00	15.663.668	9,90	158.193.541	305.167.987	88,89	38.141.968	11,11	0	0,00	343.309.955
2007	71.213.826	36,73	100.831.150	52,01	21.818.697	11,25	193.863.673	288.646.817	86,77	42.647.633	12,82	1.356.166	0,41	332.650.616
2008	64.102.108	37,72	93.048.362	54,75	12.793.861	7,53	169.944.331	297.344.466	87,68	40.264.027	11,87	1.526.331	0,45	339.134.824
2009	40.932.823	31,33	73.113.309	55,96	16.598.348	12,70	130.644.480	237.378.730	85,52	39.029.150	14,06	1.156.504	0,42	277.564.384
2010	32.234.139	23,72	86.072.597	63,33	17.614.747	12,96	135.921.483	266.344.746	81,72	58.639.750	17,99	958.265	0,29	325.942.761
2011(*)	40.507.823	30,42	68.094.192	51,14	24.561.353	18,44	133.163.368	299.689.904	80,17	67.094.348	17,95	7.043.565	1,88	373.827.817

ANO	AQUISIÇÃO DE INSUMOS						TOTAL (US\$ 1,00)	FATURAMENTO						TOTAL (US\$ 1,00)
	REGIONAL	%	NACIONAL	%	EXTERIOR	%		REGIONAL	%	NACIONAL	%	EXTERIOR	%	
2006	33.554.785	46,09	32.043.514	44,01	7.212.014	9,91	72.810.313	140.337.669	88,90	17.519.943	11,10	0	0,00	157.857.612
2007	36.848.362	36,97	51.564.938	51,74	11.255.098	11,29	99.668.398	149.611.822	86,69	22.244.166	12,89	716.805	0,42	172.572.793
2008	35.972.646	38,24	51.395.577	54,64	6.696.894	7,12	94.065.117	165.777.196	87,85	22.106.172	11,71	825.849	0,44	188.709.217
2009	20.719.157	30,94	37.908.726	56,60	8.342.876	12,46	66.970.759	122.244.529	85,63	19.947.464	13,97	573.208	0,40	142.765.201
2010	18.340.116	23,74	48.889.936	63,28	10.034.284	12,99	77.264.336	151.892.422	81,79	33.264.763	17,91	559.783	0,30	185.716.968
2011(*)	24.409.733	30,22	41.538.356	51,43	14.826.544	18,36	80.774.633	180.901.137	80,39	39.890.431	17,73	4.247.104	1,89	225.038.672

FONTE: COISE/CGPRO/SAP

(\*) Até Novembro - Dados Parciais

**SETOR INDUSTRIAL**  
**AQUISIÇÃO DE INSUMOS E FATURAMENTO DO SUBSETOR QUÍMICO(\*)**

ANO	AQUISIÇÃO DE INSUMOS						TOTAL (R\$ 1,00)	FATURAMENTO						TOTAL (R\$ 1,00)
	REGIONAL	%	NACIONAL	%	EXTERIOR	%		REGIONAL	%	NACIONAL	%	EXTERIOR	%	
2006	114.478.743	18,66	156.071.346	25,44	342.942.919	55,90	613.493.008	142.000.929	3,24	3.878.036.057	88,49	362.535.803	8,27	4.382.572.789
2007	104.315.152	14,81	154.790.406	21,98	445.216.900	63,21	704.322.458	151.430.888	2,97	4.584.903.985	89,83	367.585.027	7,20	5.103.919.900
2008	86.516.686	13,54	223.893.001	35,03	328.685.376	51,43	639.095.063	151.601.899	2,76	4.978.038.805	90,79	353.559.913	6,45	5.483.200.617
2009	122.032.498	19,42	237.072.292	37,72	269.441.653	42,87	628.546.443	146.491.818	2,36	5.645.730.579	91,14	402.485.519	6,50	6.194.707.916
2010	211.466.148	28,13	247.159.635	32,88	293.016.489	38,98	751.642.272	1.002.752.960	13,62	5.978.350.337	81,22	379.143.066	5,15	7.360.246.363
2011(**)	169.806.298	23,32	265.056.582	36,40	293.288.847	40,28	728.151.727	1.053.164.490	14,03	6.087.138.029	81,08	367.173.807	4,89	7.507.476.326

ANO	AQUISIÇÃO DE INSUMOS						TOTAL (US\$ 1,00)	FATURAMENTO						TOTAL (US\$ 1,00)
	REGIONAL	%	NACIONAL	%	EXTERIOR	%		REGIONAL	%	NACIONAL	%	EXTERIOR	%	
2006	52.598.667	18,66	71.709.944	25,44	157.597.115	55,90	281.905.726	65.252.889	3,24	1.784.341.531	88,50	166.576.394	8,26	2.016.170.814
2007	53.836.400	14,84	79.647.083	21,96	229.207.923	63,20	362.691.406	78.268.317	2,96	2.374.285.826	89,93	187.630.625	7,11	2.640.184.768
2008	47.032.499	13,57	122.391.282	35,31	177.236.336	51,13	346.660.117	83.884.189	2,80	2.717.035.988	90,74	193.410.657	6,46	2.994.330.834
2009	63.324.205	19,71	120.733.322	37,58	137.223.782	42,71	321.281.309	74.770.920	2,34	2.913.883.573	91,33	202.011.526	6,33	3.190.666.019
2010	119.629.371	28,00	140.711.528	32,94	166.858.019	39,06	427.198.918	571.711.877	13,62	3.410.778.592	81,25	215.418.748	5,13	4.197.909.217
2011(**)	101.800.611	23,31	159.185.309	36,44	175.824.891	40,25	436.810.811	636.559.562	14,12	3.650.032.034	80,97	221.079.362	4,90	4.507.670.958

FONTE: COISE/CGPRO/SAP

(\*) Inclusive CONCENTRADOS para Elaboração de Bebidas não Alcolólicas

(\*\*) Até Novembro - Dados Parciais

**SETOR INDUSTRIAL**  
**AQUISIÇÃO DE INSUMOS E FATURAMENTO DO SUBSETOR ÓTICO**

ANO	AQUISIÇÃO DE INSUMOS						TOTAL (R\$ 1,00)	FATURAMENTO						TOTAL (R\$ 1,00)
	REGIONAL	%	NACIONAL	%	EXTERIOR	%		REGIONAL	%	NACIONAL	%	EXTERIOR	%	
2006	1.183.601	4,16	15.713.502	55,19	11.576.720	40,66	28.473.823	2.839.412	1,77	147.498.871	91,84	10.271.772	6,40	160.610.055
2007	1.805.605	4,22	28.955.213	67,61	12.063.462	28,17	42.824.280	3.785.065	1,99	177.699.136	93,25	9.079.300	4,76	190.563.501
2008	1.522.116	2,81	37.850.033	69,88	14.794.180	27,31	54.166.329	3.762.990	1,70	209.123.107	94,73	7.859.427	3,56	220.745.524
2009	785.628	1,50	37.467.414	71,77	13.952.524	26,73	52.205.566	3.232.319	1,43	215.842.985	95,31	7.398.790	3,27	226.474.094
2010	49.130	0,08	48.645.686	76,68	14.748.890	23,25	63.443.706	2.775.037	1,04	259.318.338	96,82	5.738.817	2,14	267.832.192
2011(*)	1.140.010	1,89	48.676.842	80,74	10.472.883	17,37	60.289.735	2.756.270	1,13	235.576.771	96,74	5.176.351	2,13	243.509.392

ANO	AQUISIÇÃO DE INSUMOS						TOTAL (US\$ 1,00)	FATURAMENTO						TOTAL (US\$ 1,00)
	REGIONAL	%	NACIONAL	%	EXTERIOR	%		REGIONAL	%	NACIONAL	%	EXTERIOR	%	
2006	546.515	4,16	7.234.013	55,06	5.357.125	40,78	13.137.653	1.303.966	1,76	67.964.913	91,85	4.723.586	6,38	73.992.465
2007	934.122	4,24	14.917.306	67,63	6.205.491	28,13	22.056.919	1.962.360	1,99	91.816.182	93,29	4.641.157	4,72	98.419.699
2008	865.117	2,88	21.292.045	70,85	7.893.054	26,27	30.050.216	2.139.991	1,75	115.951.586	94,72	4.324.227	3,53	122.415.804
2009	385.481	1,47	18.962.022	72,18	6.924.639	26,36	26.272.142	1.634.430	1,41	110.320.825	95,37	3.725.559	3,22	115.680.814
2010	28.525	0,08	27.643.046	76,71	8.363.291	23,21	36.034.862	1.580.053	1,04	147.591.258	96,84	3.241.290	2,13	152.412.601
2011(*)	685.118	1,88	29.360.279	80,61	6.379.470	17,51	36.424.867	1.667.943	1,14	142.015.047	96,74	3.112.428	2,12	146.795.418

FONTE: COISE/CGPRO/SAP

OBS: COM A APLICAÇÃO DA NOVA METODOLOGIA OS EQUIPAMENTOS DE GRANDE PORTE DESTE SUBSETOR PASSARAM A FAZER PARTE DO FATURAMENTO DO ELETROELETRÔNICO (EX: MINI-LABORATÓRIOS FOTOGRÁFICOS).

(\*) Até Novembro - Dados Parciais

**SETOR INDUSTRIAL**

**AQUISIÇÃO DE INSUMOS E FATURAMENTO DO SUBSETOR ISQUEIROS, CANETAS E BARBEADORES DESCARTÁVEIS**

ANO	AQUISIÇÃO DE INSUMOS						TOTAL (R\$ 1,00)	FATURAMENTO						TOTAL (R\$ 1,00)
	REGIONAL	%	NACIONAL	%	EXTERIOR	%		REGIONAL	%	NACIONAL	%	EXTERIOR	%	
2006	132.273.875	51,24	62.208.583	24,10	63.639.736	24,65	258.122.194	67.124.273	5,25	964.741.833	75,43	247.167.333	19,32	1.279.033.439
2007	31.564.266	13,65	96.995.853	41,94	102.704.179	44,41	231.264.298	22.085.026	1,86	980.510.687	82,75	182.307.805	15,39	1.184.903.518
2008	20.621.367	9,50	79.730.035	36,73	116.729.800	53,77	217.081.202	10.671.173	0,80	1.128.160.236	84,53	195.850.883	14,67	1.334.682.292
2009	16.067.610	6,94	72.947.290	31,49	142.638.968	61,57	231.653.868	10.839.196	0,99	899.240.364	81,81	189.150.808	17,21	1.099.230.368
2010	25.147.876	9,90	76.972.189	30,30	151.874.116	59,79	253.994.181	13.115.589	1,11	997.107.724	84,04	176.241.445	14,85	1.186.464.758
2011(*)	31.952.497	11,27	85.450.144	30,14	166.081.628	58,59	283.484.269	12.067.648	1,04	945.905.730	81,70	199.857.633	17,26	1.157.831.011

ANO	AQUISIÇÃO DE INSUMOS						TOTAL (US\$ 1,00)	FATURAMENTO						TOTAL (US\$ 1,00)
	REGIONAL	%	NACIONAL	%	EXTERIOR	%		REGIONAL	%	NACIONAL	%	EXTERIOR	%	
2006	60.702.851	51,20	28.580.871	24,11	29.279.263	24,70	118.562.985	30.804.649	5,24	443.727.450	75,42	113.827.679	19,35	588.359.778
2007	15.999.742	13,43	49.125.062	41,24	53.991.502	45,33	119.116.306	10.896.855	1,78	508.155.623	83,00	93.154.690	15,22	612.207.168
2008	11.504.507	9,50	44.787.907	36,97	64.854.489	53,53	121.146.903	5.684.977	0,77	631.275.286	85,27	103.332.292	13,96	740.292.555
2009	8.197.107	7,07	37.151.475	32,06	70.518.011	60,86	115.866.593	5.669.914	1,02	457.400.103	81,93	95.182.768	17,05	558.252.785
2010	14.337.680	9,93	43.816.881	30,34	86.272.952	59,73	144.427.513	7.507.482	1,11	567.305.522	84,02	100.393.082	14,87	675.206.086
2011(*)	19.291.852	11,24	51.847.810	30,21	100.482.954	58,55	171.622.616	7.265.780	1,04	569.467.882	81,70	120.252.977	17,25	696.986.639

FONTE: COISE/CGPRO/SAP

(\*) Até Novembro - Dados Parciais

**SETOR INDUSTRIAL**  
**FATURAMENTO DO PÓLO INDUSTRIAL DE MANAUS, POR SUBSETORES DE ATIVIDADES**

(Valores Nominais em R\$ 1,00)

SUBSETORES	ANOS											
	2006	TOTAL (%)	2007	TOTAL (%)	2008	TOTAL (%)	2009	TOTAL (%)	2010	TOTAL (%)	2011(*)	TOTAL (%)
Eletroeletrônico	17.004.108.310	34,39	15.461.207.453	31,15	16.311.742.157	30,07	16.595.579.344	32,84	21.494.120.624	34,78	21.912.484.542	34,53
Bens de informática	9.421.174.529	19,06	7.535.950.743	15,18	7.163.694.504	13,21	5.557.331.766	11,00	6.281.241.788	10,16	6.261.710.780	9,87
Relojoeiro	400.742.198	0,81	511.011.130	1,03	557.599.375	1,03	581.699.328	1,15	883.631.361	1,43	1.022.825.424	1,61
Duas rodas	9.096.511.148	18,40	11.543.946.995	23,26	13.542.291.804	24,97	10.343.802.659	20,47	12.239.826.983	19,80	13.457.124.972	21,20
Termoplástico	2.780.105.645	5,62	2.759.805.646	5,56	3.029.434.144	5,58	3.030.142.432	6,00	3.182.025.916	5,15	3.047.783.804	4,80
Bebidas	456.882.298	0,92	161.658.483	0,33	185.129.679	0,34	399.927.749	0,79	418.668.026	0,68	378.318.882	0,60
Metalúrgico	2.321.351.033	4,70	2.917.335.384	5,88	3.820.819.460	7,04	3.726.089.835	7,37	4.352.134.230	7,04	4.478.670.632	7,06
Mecânico	1.139.531.439	2,30	1.261.831.700	2,54	1.457.561.207	2,69	1.702.689.458	3,37	2.579.756.217	4,17	2.356.178.899	3,71
Madeireiro	46.450.257	0,09	48.258.991	0,10	41.532.191	0,08	27.354.712	0,05	38.385.464	0,06	50.180.233	0,08
Papel e papelão	343.309.955	0,69	332.650.616	0,67	339.134.824	0,63	277.564.384	0,55	325.942.761	0,53	373.827.817	0,59
Químico	4.382.572.789	8,86	5.103.919.900	10,28	5.483.200.617	10,11	6.194.707.916	12,26	7.360.246.363	11,91	7.507.476.326	11,83
Vestuário e calçados	37.908.512	0,08	23.282.637	0,05	37.052.879	0,07	35.665.638	0,07	30.986.159	0,05	31.580.237	0,05
Produtos Alimentícios	150.759.504	0,30	100.330.382	0,20	112.546.454	0,21	104.523.690	0,21	118.602.810	0,19	110.338.884	0,17
Editorial e gráfico	74.093.398	0,15	69.117.936	0,14	69.508.891	0,13	61.952.075	0,12	63.072.546	0,10	78.125.843	0,12
Têxtil	15.157.795	0,03	13.468.248	0,03	13.589.173	0,03	15.177.161	0,03	21.987.667	0,04	23.036.155	0,04
Mineral não metálico	148.086.259	0,30	179.845.174	0,36	276.311.038	0,51	286.230.963	0,57	354.306.179	0,57	327.991.129	0,52
Mobiliário	39.014.528	0,08	38.953.713	0,08	48.184.045	0,09	53.168.756	0,11	62.373.854	0,10	61.161.565	0,10
Beneficiamento de borracha	1.053.620	0,00	435.270	0,00	2.559.687	0,00	2.085.790	0,00	3.872.717	0,01	6.287.045	0,01
Ótico	160.610.055	0,32	190.563.501	0,38	220.745.524	0,41	226.474.094	0,45	267.832.192	0,43	243.509.392	0,38
Brinquedos	50.922.264	0,10	66.016.607	0,13	63.060.899	0,12	87.811.619	0,17	93.822.346	0,15	205.503.403	0,32
Isqueiros, canetas e barbeadores descartáveis	1.279.033.439	2,59	1.184.903.518	2,39	1.334.682.292	2,46	1.099.230.368	2,17	1.186.464.758	1,92	1.157.831.011	1,82
Naval	87.221.351	0,18	113.863.432	0,23	111.377.751	0,21	93.207.941	0,18	134.577.901	0,22	133.645.888	0,21
DIVERSOS(**)	3.061.966	0,01	20.008.282	0,04	21.326.784	0,04	37.135.383	0,07	310.175.057	0,50	242.731.528	0,38
<b>TOTAIS</b>	<b>49.439.662.292</b>	<b>100,00</b>	<b>49.638.365.741</b>	<b>100,00</b>	<b>54.243.085.379</b>	<b>100,00</b>	<b>50.539.553.061</b>	<b>100,00</b>	<b>61.804.053.919</b>	<b>100,00</b>	<b>63.468.324.391</b>	<b>100,00</b>

(\*) Até Novembro - Dados Parciais

(\*\*) Inclusive artefatos de joalheria, ouriversaria e outras obras de metais preciosos.

FONTE: COISE/CGPRO/SAP

**SETOR INDUSTRIAL**  
**FATURAMENTO DO PÓLO INDUSTRIAL DE MANAUS, POR SUBSETORES DE ATIVIDADES**

(Valores em US\$ 1,00)

SUBSETORES	ANOS											
	2006	TOTAL (%)	2007	TOTAL (%)	2008	TOTAL (%)	2009	TOTAL (%)	2010	TOTAL (%)	2011(*)	TOTAL (%)
Eletroeletrônico	7.824.957.363	34,40	8.018.285.404	31,23	8.994.031.487	29,88	8.575.636.424	33,04	12.252.158.185	34,79	13.165.090.870	34,47
Bens de informática	4.336.602.831	19,06	3.898.261.226	15,19	4.002.523.776	13,30	2.850.145.584	10,98	3.576.233.904	10,15	3.783.200.290	9,91
Relojoeiro	185.019.717	0,81	267.410.866	1,04	305.112.306	1,01	301.232.220	1,16	506.445.352	1,44	613.601.864	1,61
Duas rodas	4.185.044.235	18,40	5.948.155.842	23,17	7.637.919.459	25,37	5.272.901.932	20,31	6.966.804.511	19,78	8.121.385.165	21,27
Termoplástico	1.278.622.951	5,62	1.423.207.338	5,54	1.673.547.544	5,56	1.544.853.122	5,95	1.810.446.269	5,14	1.837.566.946	4,81
Bebidas	210.346.095	0,92	84.073.555	0,33	100.480.839	0,33	205.283.402	0,79	238.750.514	0,68	227.564.417	0,60
Metalúrgico	1.067.700.953	4,69	1.504.679.347	5,86	2.113.737.762	7,02	1.899.137.181	7,32	2.475.829.334	7,03	2.699.366.985	7,07
Mecânico	524.267.671	2,30	654.425.411	2,55	787.629.297	2,62	891.938.705	3,44	1.475.056.695	4,19	1.404.372.167	3,68
Madeireiro	21.397.417	0,09	24.989.428	0,10	23.079.264	0,08	14.101.606	0,05	21.872.004	0,06	30.301.508	0,08
Papel e papelão	157.857.611	0,69	172.572.793	0,67	188.709.218	0,63	142.765.201	0,55	185.716.967	0,53	225.038.673	0,59
Químico	2.016.170.813	8,86	2.640.184.768	10,28	2.994.330.834	9,95	3.190.666.020	12,29	4.197.909.217	11,92	4.507.670.958	11,80
Vestuário e calçados	17.384.474	0,08	11.867.246	0,05	21.194.769	0,07	18.186.387	0,07	17.568.305	0,05	19.100.626	0,05
Produtos Alimentícios	69.341.689	0,30	51.877.805	0,20	62.650.366	0,21	53.121.859	0,20	67.591.356	0,19	66.343.787	0,17
Editorial e gráfico	34.091.935	0,15	35.830.853	0,14	38.578.377	0,13	32.168.349	0,12	35.894.661	0,10	47.078.487	0,12
Têxtil	6.967.928	0,03	6.923.099	0,03	7.629.005	0,03	7.766.890	0,03	12.528.738	0,04	13.924.914	0,04
Mineral não metálico	68.052.536	0,30	94.006.218	0,37	151.494.240	0,50	146.079.115	0,56	201.720.891	0,57	198.044.757	0,52
Mobiliário	17.934.317	0,08	20.142.128	0,08	26.818.029	0,09	26.936.799	0,10	35.574.717	0,10	36.872.990	0,10
Beneficiamento de borracha	482.751	0,00	222.601	0,00	1.438.509	0,00	1.069.383	0,00	2.221.095	0,01	3.809.926	0,01
Ótico	73.992.465	0,33	98.419.700	0,38	122.415.803	0,41	115.680.815	0,45	152.412.601	0,43	146.795.418	0,38
Brinquedos	23.431.521	0,10	34.479.058	0,13	35.100.610	0,12	45.757.314	0,18	53.618.301	0,15	119.589.342	0,31
Isqueiros, canetas e barbeadores descartáveis	588.359.778	2,59	612.207.169	2,38	740.292.555	2,46	558.252.785	2,15	675.206.086	1,92	696.986.640	1,83
Naval	40.237.414	0,18	59.090.720	0,23	61.378.236	0,20	46.095.165	0,18	76.972.607	0,22	81.018.237	0,21
DIVERSOS(**)	1.422.439	0,01	10.456.659	0,04	12.107.145	0,04	19.410.577	0,07	178.211.605	0,51	145.228.276	0,38
<b>TOTAIS</b>	<b>22.749.686.904</b>	<b>100,00</b>	<b>25.671.769.234</b>	<b>100,00</b>	<b>30.102.199.430</b>	<b>100,00</b>	<b>25.959.186.835</b>	<b>100,00</b>	<b>35.216.743.915</b>	<b>100,00</b>	<b>38.189.953.243</b>	<b>100,00</b>

(\*) Até Novembro - Dados Parciais

(\*\*) Inclusive artefatos de joalheria, ouriversaria e outras obras de metais preciosos.

FONTE: COISE/CGPRO/SAP

PARTICIPAÇÃO DOS SUBSETORES DE ATIVIDADES NO FATURAMENTO DO PÓLO INDUSTRIAL DE MANAUS – JAN A NOV/2011 (Calculado sobre os valores em R\$)

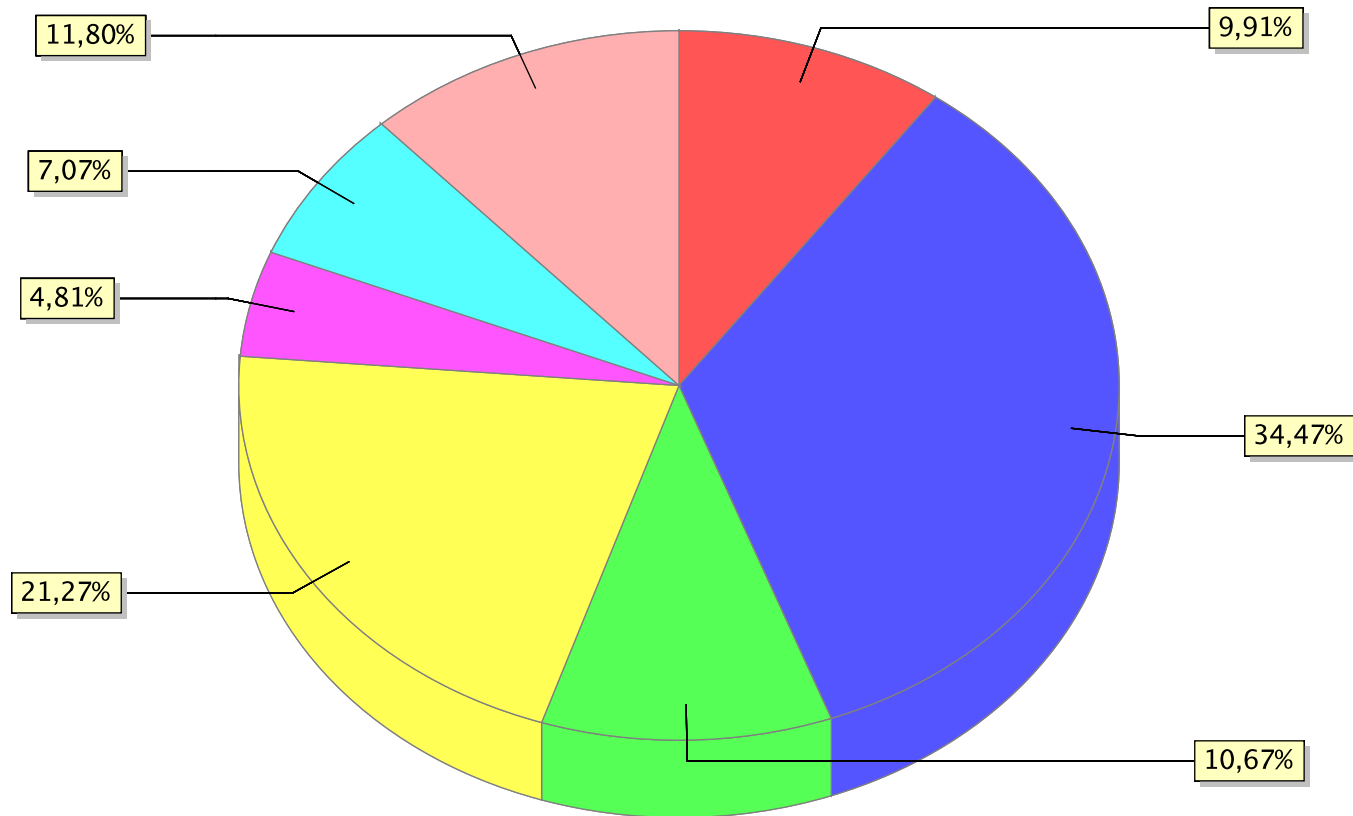

● Bens de Informática ● Eletroeletrônico ● Outros ● Duas rodas ● Termoplástico ● Metalúrgico ● Químico

**SETOR INDUSTRIAL  
FATURAMENTO POR SUBSETORES DE ATIVIDADES**

(Valores Nominais em R\$ 1,00)

(Valores em US\$ 1,00)

MÊS	Eletroeletrônico (Exceto bens de informática)						Eletroeletrônico (Exceto bens de informática)					
	2006	2007	2008	2009	2010	2011(*)	2006	2007	2008	2009	2010	2011(*)
JANEIRO	1.092.726.819	996.968.639	959.625.125	1.020.364.604	1.257.754.667	1.309.542.818	480.551.836	466.199.971	540.847.165	442.214.009	706.603.746	781.863.286
FEVEREIRO	1.237.168.391	1.020.861.788	1.157.440.868	1.079.321.018	1.349.148.037	1.683.501.269	572.259.767	486.982.678	669.931.625	466.693.051	732.436.502	1.009.293.327
MARÇO	1.682.199.360	1.376.880.530	1.196.740.918	1.282.786.850	1.805.096.240	1.926.615.957	781.691.152	659.204.543	700.832.114	554.406.971	1.010.805.376	1.161.241.611
ABRIL	1.457.778.969	1.204.398.877	1.230.006.191	1.139.209.879	1.825.700.297	1.734.238.809	684.628.267	592.715.983	728.288.348	516.437.680	1.039.337.525	1.093.191.382
MAIO	1.699.319.798	1.234.670.799	1.192.857.611	1.221.003.982	2.017.699.855	1.945.728.059	780.184.472	623.067.622	718.372.545	592.461.537	1.112.783.948	1.205.905.212
JUNHO	1.428.013.751	1.202.501.366	1.336.334.927	1.201.476.517	1.677.094.571	1.857.633.638	635.152.671	622.444.933	825.458.600	613.749.753	928.366.771	1.170.531.593
JULHO	1.162.843.571	1.161.797.724	1.333.110.773	1.296.222.369	1.556.708.278	1.866.215.513	531.148.573	617.058.489	837.696.854	670.644.852	879.695.003	1.193.308.724
AGOSTO	1.297.898.942	1.358.834.049	1.556.804.017	1.462.993.281	1.781.431.038	2.230.280.561	602.021.867	691.166.861	965.579.617	792.864.340	1.012.464.358	1.396.543.870
SETEMBRO	1.480.416.024	1.410.035.547	1.706.043.206	1.576.027.839	1.929.189.542	2.298.506.805	682.628.314	742.280.242	948.012.451	866.044.532	1.122.470.205	1.313.582.584
OUTUBRO	1.609.095.585	1.678.132.229	1.918.401.830	1.887.292.684	2.114.928.693	2.390.050.573	749.008.791	931.778.028	882.876.262	1.085.649.266	1.256.268.900	1.348.330.460
NOVEMBRO	1.770.587.678	1.690.044.115	1.623.440.808	1.936.443.867	2.494.321.222	2.670.170.540	820.514.240	954.881.132	716.339.764	1.121.795.775	1.455.857.831	1.491.298.822
SUB-TOTAL	15.918.048.888	14.335.125.663	15.210.806.274	15.103.142.890	19.809.072.440	21.912.484.542	7.319.789.950	7.387.780.482	8.534.235.345	7.722.961.766	11.257.090.165	13.165.090.871
CRESC. PERÍODO	0,00 %	-9,94 %	6,11 %	-0,71 %	31,16 %	10,62 %	0,00 %	0,93 %	15,52 %	-9,51 %	45,76 %	16,95 %
DEZEMBRO	1.086.059.422	1.126.081.790	1.100.935.883	1.492.436.454	1.685.048.184	-	505.167.413	630.504.922	459.796.142	852.674.658	995.068.019	-
TOTAIS	17.004.108.310	15.461.207.453	16.311.742.157	16.595.579.344	21.494.120.624	21.912.484.542	7.824.957.363	8.018.285.404	8.994.031.487	8.575.636.424	12.252.158.184	13.165.090.871

Fonte: COISE/CGPRO/SAP

(Valores Nominais em R\$ 1,00)

(Valores em US\$ 1,00)

MÊS	Bens de Informática do Polo Eletroeletrônico						Bens de Informática do Polo Eletroeletrônico					
	2006	2007	2008	2009	2010	2011(*)	2006	2007	2008	2009	2010	2011(*)
JANEIRO	539.523.366	454.267.494	424.993.535	238.968.566	312.641.389	346.385.246	237.267.851	212.423.425	239.527.439	103.566.164	175.641.230	206.809.509
FEVEREIRO	614.033.356	461.971.702	483.550.507	354.804.288	426.482.957	479.311.809	284.024.865	220.374.804	279.881.060	153.415.613	231.532.550	287.357.200
MARÇO	984.791.789	644.323.872	618.509.962	445.977.401	527.555.879	628.350.343	457.617.002	308.480.812	362.210.097	192.746.737	295.417.112	378.729.638
ABRIL	904.187.036	647.885.606	663.477.225	464.468.722	513.674.495	651.734.987	424.640.509	318.841.342	392.845.772	210.557.470	292.425.421	410.826.391
MAIO	1.040.900.551	737.711.071	699.875.661	539.395.084	500.461.229	702.322.596	477.893.830	372.280.516	421.484.891	261.727.927	276.009.943	435.278.956
JUNHO	786.199.903	640.533.804	621.435.815	467.892.579	582.760.114	622.786.750	349.686.387	331.556.397	383.863.003	239.013.373	322.590.708	392.430.214
JULHO	789.695.753	640.729.550	645.417.834	555.066.825	634.624.839	531.960.916	360.706.962	340.306.751	405.566.064	287.182.753	358.626.152	340.150.212
AGOSTO	773.767.181	707.370.464	579.428.661	535.343.867	564.982.011	560.081.088	358.906.805	359.801.864	359.380.178	290.127.827	321.103.729	350.708.258
SETEMBRO	684.110.426	656.236.682	671.593.134	526.433.004	541.885.261	475.184.883	315.447.238	345.460.456	373.190.228	289.280.692	315.287.869	271.565.255
OUTUBRO	877.694.305	703.621.041	835.744.809	592.114.428	654.704.412	642.636.490	408.552.951	390.683.532	384.621.846	340.608.852	388.894.810	362.538.920
NOVEMBRO	863.730.075	705.276.793	569.915.851	524.419.256	656.281.840	620.955.672	400.264.180	398.483.978	251.474.143	303.799.824	383.051.328	346.805.737
SUB-TOTAL	8.858.633.741	6.999.928.079	6.813.942.994	5.244.884.020	5.916.054.426	6.261.710.780	4.075.008.580	3.598.693.877	3.854.044.721	2.672.027.232	3.360.580.852	3.783.200.290
CRESC. PERÍODO	0,00 %	-20,98 %	-2,66 %	-23,03 %	12,80 %	5,84 %	0,00 %	-11,69 %	7,10 %	-30,67 %	25,77 %	12,58 %
DEZEMBRO	548.001.424	519.328.995	332.006.762	308.434.993	365.176.568	-	254.896.239	290.777.713	138.659.690	176.218.359	215.646.964	-
TOTAIS	9.406.635.165	7.519.257.074	7.145.949.756	5.553.319.013	6.281.230.994	6.261.710.780	4.329.904.819	3.889.471.590	3.992.704.411	2.848.245.591	3.576.227.816	3.783.200.290

Fonte: COISE/CGPRO/SAP

(\*) Até Novembro - Dados Parciais

**SETOR INDUSTRIAL  
FATURAMENTO POR SUBSETORES DE ATIVIDADES**

(Valores Nominais em R\$ 1,00)

(Valores em US\$ 1,00)

MÊS	Relojoeiro						Relojoeiro					
	2006	2007	2008	2009	2010	2011(*)	2006	2007	2008	2009	2010	2011(*)
JANEIRO	16.763.842	19.646.854	22.301.343	25.954.235	31.126.029	57.127.553	7.372.286	9.187.213	12.569.094	11.248.260	17.486.533	34.108.038
FEVEREIRO	20.487.222	20.291.486	27.592.719	23.665.841	34.343.974	61.479.944	9.476.489	9.679.667	15.970.781	10.232.992	18.644.937	36.858.480
MARÇO	36.452.386	47.122.341	46.529.350	47.948.918	67.258.933	106.392.499	16.938.841	22.560.608	27.248.390	20.723.018	37.663.195	64.126.634
ABRIL	44.628.166	50.704.770	58.143.486	59.994.999	82.490.927	115.142.363	20.959.079	24.953.135	34.426.838	27.197.515	46.960.564	72.580.915
MAIO	35.976.748	42.718.394	51.798.024	51.350.776	70.936.740	110.528.567	16.517.491	21.557.526	31.194.233	24.916.675	39.122.402	68.502.366
JUNHO	17.899.906	30.874.137	39.644.202	39.650.819	49.050.951	72.405.288	7.961.529	15.981.229	24.488.358	20.254.812	27.152.478	45.624.000
JULHO	29.129.459	43.883.571	47.078.343	48.658.110	70.162.912	80.274.507	13.305.376	23.307.612	29.582.973	25.174.933	39.649.024	51.329.693
AGOSTO	22.932.392	37.651.365	39.382.456	39.902.696	63.329.920	66.298.834	10.637.039	19.151.254	24.426.258	21.625.133	35.993.134	41.514.611
SETEMBRO	31.793.259	37.520.339	46.059.519	40.287.510	68.708.641	73.265.703	14.660.054	19.751.705	25.594.309	22.138.427	39.977.100	41.870.901
OUTUBRO	49.065.227	62.248.755	73.212.224	67.232.509	114.113.888	133.957.204	22.839.095	34.563.440	33.693.324	38.674.936	67.783.717	75.571.028
NOVEMBRO	70.208.352	88.857.507	72.318.995	93.147.238	153.703.834	145.952.962	32.535.498	50.204.818	31.910.601	53.960.861	89.712.154	81.515.198
SUB-TOTAL	375.336.959	481.519.519	524.060.661	537.793.651	805.226.749	1.022.825.424	173.202.777	250.898.207	291.105.159	276.147.562	460.145.238	613.601.864
CRESC. PERÍODO	0,00 %	28,29 %	8,83 %	2,62 %	49,73 %	27,02 %	0,00 %	44,86 %	16,03 %	-5,14 %	66,63 %	33,35 %
DEZEMBRO	25.405.239	29.491.611	33.538.714	43.905.677	78.404.612	-	11.816.940	16.512.660	14.007.148	25.084.658	46.300.113	-
TOTAIS	400.742.198	511.011.130	557.599.375	581.699.328	883.631.361	1.022.825.424	185.019.717	267.410.867	305.112.307	301.232.220	506.445.351	613.601.864

Fonte: COISE/CGPRO/SAP

(Valores Nominais em R\$ 1,00)

(Valores em US\$ 1,00)

MÊS	Duas rodas						Duas rodas					
	2006	2007	2008	2009	2010	2011(*)	2006	2007	2008	2009	2010	2011(*)
JANEIRO	629.222.783	969.297.807	1.202.115.420	718.240.434	872.565.649	1.169.962.686	276.715.239	453.260.606	677.515.313	311.276.950	490.205.421	698.526.889
FEVEREIRO	721.296.136	846.580.837	1.070.231.023	653.272.033	791.557.656	1.148.776.446	333.639.917	403.845.269	619.454.201	282.471.584	429.727.283	688.714.896
MARÇO	788.504.315	989.444.550	1.196.411.227	844.227.432	1.046.244.441	1.224.477.377	366.405.351	473.713.099	700.639.041	364.866.208	585.868.765	738.037.115
ABRIL	705.328.020	927.324.106	1.269.561.367	944.816.457	1.063.547.715	1.207.184.253	331.248.777	456.360.288	751.709.022	428.313.367	605.458.109	760.958.304
MAIO	833.499.176	999.611.785	1.243.441.380	933.940.431	1.126.788.665	1.350.033.164	382.672.594	504.446.803	748.835.519	453.171.154	621.436.502	836.710.979
JUNHO	759.614.667	900.195.991	1.242.191.800	883.297.275	946.559.606	1.146.617.137	337.861.792	465.964.072	767.306.072	451.214.382	523.974.318	722.506.072
JULHO	589.099.967	767.083.569	1.075.806.886	822.229.552	991.223.927	1.111.590.413	269.081.426	407.416.385	676.012.873	425.408.502	560.140.103	710.781.005
AGOSTO	901.581.641	1.256.064.459	1.293.729.922	986.854.590	1.125.843.232	1.400.784.530	418.192.700	638.893.418	802.412.654	534.822.561	639.865.434	877.134.959
SETEMBRO	796.191.204	986.383.846	1.325.165.416	992.238.898	1.189.832.518	1.256.215.480	367.128.328	519.258.710	736.366.646	545.246.125	692.286.332	717.919.465
OUTUBRO	859.854.332	1.183.820.618	971.086.549	1.012.174.143	1.106.339.141	1.155.901.130	400.248.723	657.312.947	446.908.072	582.244.675	657.166.107	652.093.608
NOVEMBRO	920.588.854	1.115.216.641	872.075.055	861.165.197	1.191.170.890	1.285.582.356	426.613.306	630.101.498	384.801.242	498.879.155	695.249.454	718.001.874
SUB-TOTAL	8.504.781.095	10.941.024.209	12.761.816.045	9.652.456.442	11.451.673.440	13.457.124.972	3.909.808.153	5.610.573.095	7.311.960.655	4.877.914.663	6.501.377.828	8.121.385.166
CRESC. PERÍODO	0,00 %	28,65 %	16,64 %	-24,36 %	18,64 %	17,51 %	0,00 %	43,50 %	30,32 %	-33,29 %	33,28 %	24,92 %
DEZEMBRO	591.730.053	602.922.786	780.475.759	691.346.217	788.153.543	-	275.236.082	337.582.747	325.958.803	394.987.269	465.426.682	-
TOTAIS	9.096.511.148	11.543.946.995	13.542.291.804	10.343.802.659	12.239.826.983	13.457.124.972	4.185.044.235	5.948.155.842	7.637.919.458	5.272.901.932	6.966.804.510	8.121.385.166

Fonte: COISE/CGPRO/SAP

(\*) Até Novembro - Dados Parciais

**SETOR INDUSTRIAL  
FATURAMENTO POR SUBSETORES DE ATIVIDADES**

(Valores Nominais em R\$ 1,00)

(Valores em US\$ 1,00)

MÊS	Termoplástico						Termoplástico					
	2006	2007	2008	2009	2010	2011(*)	2006	2007	2008	2009	2010	2011(*)
JANEIRO	224.648.998	220.416.995	252.422.956	210.198.164	245.626.467	263.360.099	98.794.581	103.070.842	142.266.221	91.097.410	137.992.397	157.239.297
FEVEREIRO	211.691.201	212.409.168	224.290.713	214.045.341	236.727.609	282.691.114	97.919.053	101.325.749	129.820.405	92.552.143	128.516.617	169.479.085
MARÇO	238.981.913	252.694.750	235.230.566	240.984.911	281.642.241	288.269.576	111.051.075	120.981.831	137.755.075	104.151.141	157.712.085	173.750.573
ABRIL	229.407.253	222.573.048	230.884.299	201.987.521	272.105.460	248.970.443	107.738.343	109.533.980	136.706.909	91.566.944	154.904.623	156.940.521
MAIO	243.801.164	228.663.075	224.391.421	289.414.035	282.238.507	277.957.902	111.932.953	115.393.155	135.134.852	140.430.897	155.657.681	172.270.159
JUNHO	208.015.634	215.266.636	245.997.419	284.595.181	243.333.906	268.087.169	92.521.298	111.427.422	151.953.437	145.379.639	134.699.090	168.927.013
JULHO	217.686.552	227.942.404	260.151.077	342.333.793	247.686.272	271.258.830	99.432.034	121.065.649	163.473.091	177.118.063	139.967.378	173.450.240
AGOSTO	237.450.954	245.980.042	260.534.596	254.182.185	274.971.907	288.431.842	110.140.059	125.117.010	161.591.885	137.753.189	156.278.435	180.608.542
SETEMBRO	246.294.115	229.144.433	274.872.271	240.591.460	277.181.385	284.271.005	113.567.628	120.627.728	152.740.760	132.207.638	161.273.861	162.459.141
OUTUBRO	253.353.488	254.771.973	289.950.063	265.176.926	270.550.648	281.957.017	117.932.080	141.461.395	133.439.212	152.540.800	160.707.246	159.064.096
NOVEMBRO	261.473.130	250.279.172	297.368.029	254.116.941	296.075.547	292.528.807	121.170.179	141.408.651	131.213.003	147.211.761	172.810.102	163.378.278
SUB-TOTAL	2.572.804.402	2.560.141.696	2.796.093.410	2.797.626.458	2.928.139.949	3.047.783.804	1.182.199.283	1.311.413.412	1.576.094.850	1.412.009.625	1.660.519.515	1.837.566.945
CRESC. PERÍODO	0,00 %	-0,49 %	9,22 %	0,05 %	4,67 %	4,09 %	0,00 %	10,93 %	20,18 %	-10,41 %	17,60 %	10,66 %
DEZEMBRO	207.301.243	199.663.950	233.340.734	232.515.974	253.885.967	-	96.423.668	111.793.925	97.452.695	132.843.498	149.926.755	-
TOTAIS	2.780.105.645	2.759.805.646	3.029.434.144	3.030.142.432	3.182.025.916	3.047.783.804	1.278.622.951	1.423.207.337	1.673.547.545	1.544.853.123	1.810.446.270	1.837.566.945

Fonte: COISE/CGPRO/SAP

(Valores Nominais em R\$ 1,00)

(Valores em US\$ 1,00)

MÊS	Bebidas						Bebidas					
	2006	2007	2008	2009	2010	2011(*)	2006	2007	2008	2009	2010	2011(*)
JANEIRO	28.375.787	8.660.004	8.339.835	29.962.787	25.878.131	10.154.727	12.478.907	4.049.569	4.700.352	12.985.519	14.538.276	6.062.886
FEVEREIRO	26.515.824	9.103.355	7.568.895	25.333.693	23.935.275	28.642.110	12.265.056	4.342.582	4.380.908	10.954.163	12.994.178	17.171.529
MARÇO	33.833.305	9.262.575	11.194.964	26.934.509	31.757.988	31.802.890	15.721.796	4.434.612	6.555.964	11.640.811	17.783.620	19.168.760
ABRIL	34.939.747	12.529.344	12.750.861	30.703.956	29.422.183	27.910.294	16.409.030	6.166.016	7.549.802	13.919.015	16.749.506	17.593.478
MAIO	33.993.533	15.553.804	13.541.319	32.118.967	30.310.036	30.636.838	15.606.966	7.849.114	8.154.965	15.584.923	16.716.323	18.987.814
JUNHO	34.550.033	14.282.751	13.088.768	33.343.838	46.335.188	37.170.320	15.367.181	7.393.111	8.084.976	17.033.019	25.649.149	23.421.752
JULHO	44.055.359	16.168.847	16.198.307	37.309.932	33.899.236	37.767.091	20.123.034	8.587.660	10.178.652	19.303.566	19.156.440	24.149.300
AGOSTO	36.618.692	14.305.575	19.245.885	36.104.578	35.048.398	42.543.026	16.985.339	7.276.488	11.936.913	19.566.756	19.919.521	26.639.340
SETEMBRO	36.663.104	18.648.383	19.672.382	34.685.062	40.435.707	42.748.481	16.905.567	9.817.005	10.931.530	19.059.821	23.526.914	24.430.495
OUTUBRO	36.718.524	14.407.717	23.076.093	38.547.372	40.522.799	46.819.120	17.091.898	7.999.843	10.619.952	22.174.052	24.070.567	26.412.682
NOVEMBRO	35.656.305	13.330.719	20.852.125	34.949.387	37.822.895	42.123.985	16.523.613	7.531.905	9.200.955	20.246.430	22.076.049	23.526.381
SUB-TOTAL	381.920.213	146.253.074	165.529.434	359.994.081	375.367.836	378.318.882	175.478.387	75.447.905	92.294.969	182.468.075	213.180.543	227.564.417
CRESC. PERÍODO	0,00 %	-61,71 %	13,18 %	117,48 %	4,27 %	0,79 %	0,00 %	-57,00 %	22,33 %	97,70 %	16,83 %	6,75 %
DEZEMBRO	74.962.085	15.405.409	19.600.245	39.933.668	43.300.190	-	34.867.708	8.625.649	8.185.869	22.815.328	25.569.972	-
TOTAIS	456.882.298	161.658.483	185.129.679	399.927.749	418.668.026	378.318.882	210.346.095	84.073.554	100.480.838	205.283.403	238.750.515	227.564.417

Fonte: COISE/CGPRO/SAP

(\*) Até Novembro - Dados Parciais

**SETOR INDUSTRIAL  
FATURAMENTO POR SUBSETORES DE ATIVIDADES**

(Valores Nominais em R\$ 1,00)

(Valores em US\$ 1,00)

MÊS	Metalúrgico						Metalúrgico					
	2006	2007	2008	2009	2010	2011(*)	2006	2007	2008	2009	2010	2011(*)
JANEIRO	167.740.522	234.764.888	250.707.748	275.373.570	380.756.639	384.251.240	73.767.766	109.780.167	141.299.525	119.343.664	213.908.224	229.417.422
FEVEREIRO	188.812.561	213.681.055	271.163.075	235.969.506	299.688.751	395.697.579	87.336.399	101.932.479	156.950.324	102.032.043	162.697.476	237.228.764
MARÇO	203.767.241	271.157.472	287.207.746	310.818.200	342.172.629	418.906.819	94.687.380	129.821.167	168.193.808	134.332.354	191.607.475	252.490.398
ABRIL	181.895.633	228.587.264	320.875.052	328.728.293	353.956.630	380.804.691	85.425.085	112.493.732	189.990.557	149.022.301	201.500.985	240.043.300
MAIO	226.371.892	257.792.188	302.780.716	311.305.087	401.927.279	450.272.272	103.930.899	130.092.949	182.343.099	151.052.980	221.667.372	279.065.554
JUNHO	191.913.264	235.037.126	325.621.866	330.222.801	367.916.331	404.069.249	85.359.278	121.661.124	201.137.727	168.687.577	203.662.514	254.612.003
JULHO	170.768.885	194.693.257	331.877.154	303.885.499	321.312.565	374.741.274	78.001.592	103.406.234	208.544.146	157.225.527	181.573.556	239.619.716
AGOSTO	211.971.591	261.819.552	342.105.870	350.414.944	393.620.815	398.094.223	98.321.625	133.173.729	212.184.997	189.906.213	223.711.745	249.276.282
SETEMBRO	190.093.092	261.372.304	366.294.082	333.055.497	395.568.655	381.372.947	87.653.014	137.593.338	203.541.944	183.017.638	230.155.731	217.952.307
OUTUBRO	203.179.953	268.096.896	339.797.099	339.086.632	397.044.814	414.244.516	94.577.086	148.860.020	156.379.538	195.056.737	235.844.855	233.693.172
NOVEMBRO	209.444.932	259.488.195	346.441.685	317.326.400	406.614.867	476.215.822	97.059.610	146.611.783	152.866.648	183.829.452	237.328.470	265.968.066
SUB-TOTAL	2.145.959.566	2.686.490.197	3.484.872.093	3.436.186.429	4.060.579.975	4.478.670.632	986.119.734	1.375.426.722	1.973.432.313	1.733.506.486	2.303.658.403	2.699.366.984
CRESC. PERÍODO	0,00 %	25,19 %	29,72 %	-1,40 %	18,17 %	10,30 %	0,00 %	39,48 %	43,48 %	-12,16 %	32,89 %	17,18 %
DEZEMBRO	175.391.467	230.845.187	335.947.367	289.903.406	291.554.255	-	81.581.221	129.252.624	140.305.449	165.630.695	172.170.931	-
TOTAIS	2.321.351.033	2.917.335.384	3.820.819.460	3.726.089.835	4.352.134.230	4.478.670.632	1.067.700.955	1.504.679.346	2.113.737.762	1.899.137.181	2.475.829.334	2.699.366.984

Fonte: COISE/CGPRO/SAP

(Valores Nominais em R\$ 1,00)

(Valores em US\$ 1,00)

MÊS	Mecânico						Mecânico					
	2006	2007	2008	2009	2010	2011(*)	2006	2007	2008	2009	2010	2011(*)
JANEIRO	103.986.090	119.813.809	129.712.902	90.109.838	239.552.752	234.051.395	45.730.283	56.027.032	73.106.522	39.052.543	134.580.198	139.740.519
FEVEREIRO	94.562.726	80.952.116	85.479.709	87.160.002	195.042.619	222.710.940	43.740.564	38.616.666	49.476.014	37.687.552	105.886.330	133.519.748
MARÇO	84.736.546	110.442.959	98.532.077	122.678.013	210.441.933	209.476.272	39.375.718	52.876.411	57.702.083	53.020.146	117.841.826	126.258.979
ABRIL	66.499.287	93.978.124	82.719.151	93.057.182	155.508.890	124.132.658	31.230.586	46.249.077	48.978.122	42.185.585	88.528.345	78.248.019
MAIO	74.055.864	89.807.958	87.988.195	107.181.008	151.215.555	141.580.697	34.000.213	45.320.932	52.988.976	52.006.894	83.397.063	87.747.566
JUNHO	69.456.392	73.006.985	102.868.009	93.069.295	131.784.498	138.824.968	30.892.849	37.790.251	63.541.917	47.542.550	72.950.179	87.476.350
JULHO	64.889.724	70.514.927	91.742.221	121.393.033	142.852.316	154.024.194	29.639.485	37.452.160	57.648.750	62.806.826	80.725.766	98.487.240
AGOSTO	94.623.102	100.135.970	124.637.577	170.723.259	193.065.129	232.962.333	43.890.302	50.933.861	77.304.210	92.522.902	109.727.269	145.874.974
SETEMBRO	115.000.010	117.467.078	161.981.313	202.021.638	301.140.279	284.718.891	53.027.164	61.837.796	90.009.620	111.013.099	175.213.987	162.715.105
OUTUBRO	131.182.878	139.523.675	171.745.783	204.334.930	293.615.665	275.215.012	61.063.575	77.470.114	79.039.893	117.541.952	174.407.879	155.260.641
NOVEMBRO	119.921.093	158.959.785	174.678.818	221.136.629	315.978.515	338.481.539	55.573.054	89.812.862	77.076.653	128.106.030	184.426.846	189.043.027
SUB-TOTAL	1.018.913.712	1.154.603.386	1.312.085.755	1.512.864.827	2.330.198.151	2.356.178.899	468.163.793	594.387.162	726.872.760	783.486.079	1.327.685.688	1.404.372.168
CRESC. PERÍODO	0,00 %	13,32 %	13,64 %	15,30 %	54,03 %	1,11 %	0,00 %	26,96 %	22,29 %	7,79 %	69,46 %	5,78 %
DEZEMBRO	120.617.727	107.228.314	145.475.452	189.824.631	249.558.066	-	56.103.878	60.038.250	60.756.537	108.452.626	147.371.009	-
TOTAIS	1.139.531.439	1.261.831.700	1.457.561.207	1.702.689.458	2.579.756.217	2.356.178.899	524.267.671	654.425.412	787.629.297	891.938.705	1.475.056.697	1.404.372.168

Fonte: COISE/CGPRO/SAP

(\*) Até Novembro - Dados Parciais

**SETOR INDUSTRIAL  
FATURAMENTO POR SUBSETORES DE ATIVIDADES**

(Valores Nominais em R\$ 1,00)

(Valores em US\$ 1,00)

MÊS	Madeiro(**)						Madeiro(**)					
	2006	2007	2008	2009	2010	2011(*)	2006	2007	2008	2009	2010	2011(*)
JANEIRO	3.086.563	5.733.449	4.164.292	1.615.305	2.136.822	4.603.033	1.357.387	2.681.061	2.347.006	700.054	1.200.462	2.748.243
FEVEREIRO	4.945.237	3.418.975	3.542.722	1.843.127	3.362.708	6.210.186	2.287.449	1.630.957	2.050.542	796.959	1.825.574	3.723.133
MARÇO	4.349.613	4.022.097	3.229.250	3.032.146	3.006.032	4.688.388	2.021.196	1.925.646	1.891.104	1.310.462	1.683.297	2.825.862
ABRIL	3.781.454	2.531.858	4.731.603	1.905.781	3.832.383	3.038.212	1.775.914	1.245.993	2.801.589	863.947	2.181.705	1.915.161
MAIO	4.860.127	2.359.823	2.777.191	1.675.914	3.168.389	4.829.882	2.231.361	1.190.867	1.672.503	813.195	1.747.402	2.993.419
JUNHO	2.452.210	3.925.388	3.107.436	1.476.597	1.869.501	5.309.399	1.090.695	2.031.879	1.919.474	754.289	1.034.875	3.345.557
JULHO	3.573.002	3.318.924	2.972.334	1.609.709	3.122.087	4.180.702	1.632.029	1.762.760	1.867.748	832.838	1.764.290	2.673.254
AGOSTO	3.445.653	3.663.596	3.404.401	1.856.309	3.634.192	4.503.724	1.598.243	1.863.477	2.111.518	1.006.020	2.065.469	2.820.115
SETEMBRO	3.259.814	4.267.898	3.666.851	3.101.336	3.465.956	5.427.120	1.503.119	2.246.735	2.037.592	1.704.218	2.016.615	3.101.566
OUTUBRO	3.318.038	4.900.318	3.689.638	2.770.072	3.765.051	4.980.299	1.544.495	2.720.887	1.698.025	1.593.461	2.236.443	2.809.601
NOVEMBRO	3.937.277	4.857.081	3.108.387	3.830.982	4.521.936	2.409.288	1.824.587	2.744.269	1.371.569	2.219.315	2.639.314	1.345.595
SUB-TOTAL	41.008.988	42.999.407	38.394.105	24.717.278	35.885.057	50.180.233	18.866.475	22.044.531	21.768.670	12.594.758	20.395.446	30.301.506
CRESC. PERÍODO	0,00 %	4,85 %	-10,71 %	-35,62 %	45,18 %	39,84 %	0,00 %	16,84 %	-1,25 %	-42,14 %	61,94 %	48,57 %
DEZEMBRO	5.441.269	5.259.584	3.138.086	2.637.434	2.500.407	-	2.530.941	2.944.896	1.310.594	1.506.847	1.476.560	-
TOTAIS	46.450.257	48.258.991	41.532.191	27.354.712	38.385.464	50.180.233	21.397.416	24.989.427	23.079.264	14.101.605	21.872.006	30.301.506

Fonte: COISE/CGPRO/SAP

(Valores Nominais em R\$ 1,00)

(Valores em US\$ 1,00)

MÊS	Papel e papelão						Papel e papelão					
	2006	2007	2008	2009	2010	2011(*)	2006	2007	2008	2009	2010	2011(*)
JANEIRO	27.998.739	23.789.519	18.755.804	20.371.995	22.021.181	29.328.883	12.313.092	11.124.395	10.570.819	8.828.983	12.371.450	17.510.826
FEVEREIRO	28.166.178	17.889.735	25.140.193	18.608.499	20.950.915	28.313.868	13.028.437	8.533.957	14.551.249	8.046.223	11.374.004	16.974.741
MARÇO	30.671.528	26.532.000	29.001.944	20.865.168	25.662.831	31.499.640	14.252.569	12.702.638	16.984.038	9.017.706	14.370.496	18.985.980
ABRIL	28.415.661	26.485.058	25.952.792	19.697.444	26.904.500	31.152.792	13.345.072	13.033.985	15.366.684	8.929.437	15.316.236	19.637.413
MAIO	29.921.871	28.538.927	27.295.966	19.533.163	26.462.716	35.115.697	13.737.602	14.401.962	16.438.402	9.477.977	14.594.483	21.763.680
JUNHO	27.087.266	25.558.756	30.158.509	20.926.725	26.930.052	32.325.445	12.047.888	13.229.855	18.629.013	10.689.990	14.907.308	20.368.900
JULHO	26.629.404	28.858.803	32.243.648	23.927.710	29.663.571	33.335.756	12.163.433	15.327.599	20.261.184	12.379.817	16.762.868	21.315.785
AGOSTO	30.085.388	31.367.083	29.611.055	25.578.671	28.869.929	36.427.209	13.954.909	15.954.773	18.365.723	13.862.276	16.408.030	22.809.774
SETEMBRO	29.542.811	28.908.076	34.990.211	25.539.854	28.100.939	37.265.875	13.622.359	15.217.981	19.443.327	14.034.429	16.350.113	21.297.220
OUTUBRO	29.298.045	35.399.358	35.318.638	29.862.549	31.800.308	38.584.037	13.637.781	19.655.390	16.254.148	17.178.181	18.889.402	21.766.917
NOVEMBRO	33.320.277	34.265.868	28.991.687	29.854.801	31.794.566	40.478.615	15.441.066	19.360.341	12.792.520	17.295.100	18.557.501	22.607.436
SUB-TOTAL	321.137.168	307.593.183	317.460.447	254.766.579	299.161.508	373.827.817	147.544.208	158.542.876	179.657.107	129.740.119	169.901.891	225.038.672
CRESC. PERÍODO	0,00 %	-4,22 %	3,21 %	-19,75 %	17,43 %	24,96 %	0,00 %	7,45 %	13,32 %	-27,78 %	30,96 %	32,45 %
DEZEMBRO	22.172.787	25.057.433	21.674.377	22.797.805	26.781.253	-	10.313.404	14.029.918	9.052.112	13.025.084	15.815.078	-
TOTAIS	343.309.955	332.650.616	339.134.824	277.564.384	325.942.761	373.827.817	157.857.612	172.572.794	188.709.219	142.765.203	185.716.969	225.038.672

Fonte: COISE/CGPRO/SAP

(\*) Até Novembro - Dados Parciais

**SETOR INDUSTRIAL  
FATURAMENTO POR SUBSETORES DE ATIVIDADES**

(Valores Nominais em R\$ 1,00)

(Valores em US\$ 1,00)

MÊS	Químico						Químico					
	2006	2007	2008	2009	2010	2011(*)	2006	2007	2008	2009	2010	2011(*)
JANEIRO	382.627.270	429.256.121	487.956.387	420.318.769	570.069.801	685.325.659	168.269.172	200.727.669	275.013.463	182.161.207	320.263.933	409.174.075
FEVEREIRO	316.640.828	350.635.587	393.578.718	409.042.030	548.105.681	535.753.942	146.464.142	167.264.030	227.805.011	176.867.743	297.560.087	321.195.409
MARÇO	359.913.427	432.182.010	374.342.909	516.620.611	619.634.237	727.273.580	167.246.016	206.914.353	219.221.661	223.277.989	346.978.518	438.354.276
ABRIL	285.840.627	408.070.019	389.698.423	449.368.519	551.524.177	527.707.888	134.241.594	200.821.860	230.740.969	203.712.099	313.972.548	332.644.912
MAIO	331.295.361	439.931.357	359.658.770	449.538.605	518.034.564	612.807.460	152.102.916	222.008.154	216.596.670	218.127.325	285.701.833	379.800.099
JUNHO	279.332.319	341.825.012	407.689.784	432.590.568	553.514.709	623.184.482	124.241.569	176.937.218	251.831.357	220.980.061	306.401.721	392.680.833
JULHO	322.647.516	379.443.013	435.170.759	439.247.075	510.973.242	599.579.537	147.374.739	201.531.237	273.451.526	227.259.455	288.750.702	383.387.389
AGOSTO	357.239.377	428.720.351	453.115.012	490.797.386	587.164.683	758.996.923	165.703.130	218.067.320	281.036.415	265.986.010	333.711.101	475.264.197
SETEMBRO	364.495.346	443.776.232	492.013.354	610.507.747	662.556.888	725.397.032	168.070.893	233.615.620	273.401.508	335.480.683	385.498.858	414.559.968
OUTUBRO	505.566.694	522.176.165	619.086.264	627.034.970	723.141.126	843.918.371	235.333.377	289.936.793	284.912.451	360.696.600	429.546.258	476.090.698
NOVEMBRO	458.476.972	553.158.940	553.739.691	630.004.225	792.758.043	867.531.452	212.464.420	312.536.833	244.336.448	364.965.951	462.708.249	484.519.102
SUB-TOTAL	3.964.075.737	4.729.174.807	4.966.050.071	5.475.070.505	6.637.477.151	7.507.476.326	1.821.511.968	2.430.361.087	2.778.347.479	2.779.515.123	3.771.093.808	4.507.670.958
CRESC. PERÍODO	0,00 %	19,30 %	5,01 %	10,25 %	21,23 %	13,11 %	0,00 %	33,43 %	14,32 %	0,04 %	35,67 %	19,53 %
DEZEMBRO	418.497.052	374.745.093	517.150.546	719.637.411	722.769.212	-	194.658.846	209.823.680	215.983.355	411.150.895	426.815.408	-
TOTAIS	4.382.572.789	5.103.919.900	5.483.200.617	6.194.707.916	7.360.246.363	7.507.476.326	2.016.170.814	2.640.184.767	2.994.330.834	3.190.666.018	4.197.909.216	4.507.670.958

Fonte: COISE/CGPRO/SAP

(Valores Nominais em R\$ 1,00)

(Valores em US\$ 1,00)

MÊS	Vestuário e calçados						Vestuário e calçados					
	2006	2007	2008	2009	2010	2011(*)	2006	2007	2008	2009	2010	2011(*)
JANEIRO	1.176.237	2.289.055	2.431.833	1.932.424	1.187.907	1.838.865	517.277	1.070.402	1.370.587	837.490	667.363	1.097.895
FEVEREIRO	3.312.320	2.823.987	4.119.038	2.697.839	2.638.545	3.541.422	1.532.134	1.347.129	2.384.116	1.166.532	1.432.435	2.123.155
MARÇO	4.711.412	2.005.712	3.011.520	4.056.488	3.544.544	1.830.084	2.189.318	960.268	1.763.598	1.753.171	1.984.849	1.103.058
ABRIL	5.833.728	2.004.462	1.955.434	2.291.967	3.537.392	4.231.217	2.739.740	986.448	1.157.815	1.039.017	2.013.772	2.667.182
MAIO	7.838.104	1.903.531	3.393.829	4.083.925	3.615.347	2.797.004	3.598.597	960.603	2.043.860	1.981.622	1.993.904	1.733.501
JUNHO	8.205.818	1.651.315	3.039.815	2.662.262	2.708.287	2.268.827	3.649.788	854.762	1.877.704	1.359.962	1.499.190	1.429.633
JULHO	1.469.697	2.059.963	6.128.771	1.503.999	3.052.277	1.875.314	671.309	1.094.095	3.851.182	778.145	1.724.840	1.199.127
AGOSTO	983.528	2.318.049	2.737.507	1.929.257	2.430.567	4.782.245	456.203	1.179.069	1.697.889	1.045.554	1.381.396	2.994.518
SETEMBRO	1.050.735	2.145.200	4.495.552	4.590.935	1.637.934	2.029.032	484.500	1.129.290	2.498.084	2.522.769	953.008	1.159.579
OUTUBRO	1.029.194	1.498.103	2.452.495	3.972.728	3.341.282	4.654.397	479.074	831.817	1.128.674	2.285.278	1.984.723	2.625.746
NOVEMBRO	1.293.867	1.367.969	2.051.830	2.628.069	1.638.718	1.731.830	599.595	772.908	905.366	1.522.459	956.469	967.233
SUB-TOTAL	36.904.640	22.067.346	35.817.624	32.349.893	29.332.800	31.580.237	16.917.535	11.186.791	20.678.875	16.291.999	16.591.949	19.100.627
CRESC. PERÍODO	0,00 %	-40,20 %	62,31 %	-9,68 %	-9,33 %	7,66 %	0,00 %	-33,87 %	84,85 %	-21,21 %	1,84 %	15,12 %
DEZEMBRO	1.003.872	1.215.291	1.235.255	3.315.745	1.653.359	-	466.939	680.454	515.893	1.894.387	976.355	-
TOTAIS	37.908.512	23.282.637	37.052.879	35.665.638	30.986.159	31.580.237	17.384.474	11.867.245	21.194.768	18.186.386	17.568.304	19.100.627

Fonte: COISE/CGPRO/SAP

(\*) Até Novembro - Dados Parciais

**SETOR INDUSTRIAL  
FATURAMENTO POR SUBSETORES DE ATIVIDADES**

(Valores Nominais em R\$ 1,00)

(Valores em US\$ 1,00)

MÊS	Produtos Alimentícios						Produtos Alimentícios					
	2006	2007	2008	2009	2010	2011(*)	2006	2007	2008	2009	2010	2011(*)
JANEIRO	11.023.242	8.109.337	10.171.201	8.820.523	9.302.706	11.077.271	4.847.725	3.792.068	5.732.515	3.822.711	5.226.239	6.613.691
FEVEREIRO	11.002.323	7.349.873	9.891.054	7.882.705	8.369.080	10.008.073	5.089.191	3.506.117	5.724.984	3.408.443	4.543.474	6.000.044
MARÇO	11.016.826	7.746.984	9.823.965	9.653.213	8.872.518	10.983.474	5.119.343	3.708.998	5.753.083	4.172.017	4.968.372	6.620.140
ABRIL	11.755.828	7.533.667	10.224.118	9.494.330	9.442.638	6.871.467	5.520.982	3.707.513	6.053.714	4.304.062	5.375.520	4.331.484
MAIO	13.459.965	8.067.460	9.186.665	8.719.713	9.615.262	7.094.167	6.179.682	4.071.185	5.532.469	4.231.022	5.302.924	4.396.757
JUNHO	12.256.072	8.753.260	8.651.874	5.978.051	7.641.554	10.161.074	5.451.262	4.530.907	5.344.292	3.053.765	4.230.033	6.402.693
JULHO	12.175.031	8.057.865	8.978.748	6.611.266	9.094.483	10.442.019	5.561.152	4.279.724	5.642.043	3.420.564	5.139.287	6.676.910
AGOSTO	13.369.188	9.448.282	9.460.363	8.992.563	12.720.916	9.887.938	6.201.210	4.805.840	5.867.620	4.873.490	7.229.847	6.191.570
SETEMBRO	12.773.678	8.111.756	9.056.187	9.265.576	11.290.259	12.873.112	5.890.016	4.270.244	5.032.333	5.091.535	6.569.069	7.356.905
OUTUBRO	14.076.355	9.416.645	10.863.451	10.056.259	9.637.835	10.350.358	6.552.323	5.228.565	4.999.517	5.784.779	5.724.880	5.839.083
NOVEMBRO	14.933.595	9.127.734	7.870.324	9.517.265	10.702.571	10.589.931	6.920.430	5.157.203	3.472.764	5.513.420	6.246.758	5.914.510
SUB-TOTAL	137.842.103	91.722.863	104.177.950	94.991.464	106.689.822	110.338.884	63.333.316	47.058.364	59.155.334	47.675.808	60.556.403	66.343.787
CRESC. PERÍODO	0,00 %	-33,46 %	13,58 %	-8,82 %	12,32 %	3,42 %	0,00 %	-25,70 %	25,71 %	-19,41 %	27,02 %	9,56 %
DEZEMBRO	12.917.401	8.607.519	8.368.504	9.532.226	11.912.988	-	6.008.373	4.819.440	3.495.032	5.446.053	7.034.952	-
TOTAIS	150.759.504	100.330.382	112.546.454	104.523.690	118.602.810	110.338.884	69.341.689	51.877.804	62.650.366	53.121.861	67.591.355	66.343.787

Fonte: COISE/CGPRO/SAP

(Valores Nominais em R\$ 1,00)

(Valores em US\$ 1,00)

MÊS	Editorial e gráfico						Editorial e gráfico					
	2006	2007	2008	2009	2010	2011(*)	2006	2007	2008	2009	2010	2011(*)
JANEIRO	5.650.031	4.582.762	6.383.121	4.210.746	3.369.699	5.772.376	2.484.732	2.142.980	3.597.543	1.824.888	1.893.089	3.446.400
FEVEREIRO	6.540.985	4.585.611	5.061.019	3.443.840	3.907.376	6.170.122	3.025.572	2.187.478	2.929.339	1.489.099	2.121.268	3.699.114
MARÇO	7.372.928	5.133.668	5.480.889	4.258.245	4.131.370	6.875.697	3.426.082	2.457.829	3.209.703	1.840.369	2.313.456	4.144.233
ABRIL	6.708.757	6.083.154	5.579.770	3.289.581	5.284.810	6.808.825	3.150.687	2.993.678	3.303.789	1.491.265	3.008.545	4.291.998
MAIO	7.158.075	6.361.270	5.379.673	4.721.953	4.866.470	8.073.884	3.286.385	3.210.169	3.239.791	2.291.209	2.683.912	5.003.957
JUNHO	5.247.695	4.288.589	5.602.970	4.708.617	6.616.062	5.964.852	2.334.072	2.219.881	3.460.974	2.405.301	3.662.365	3.758.571
JULHO	5.584.106	5.815.048	5.752.069	4.813.557	7.229.972	6.675.371	2.550.635	3.088.511	3.614.471	2.490.458	4.085.653	4.268.413
AGOSTO	5.290.561	6.674.160	5.765.659	5.741.558	6.926.069	8.383.629	2.453.992	3.394.791	3.576.046	3.111.618	3.936.385	5.249.611
SETEMBRO	5.948.711	5.961.554	6.797.677	7.076.226	4.087.661	7.816.805	2.742.985	3.138.321	3.777.327	3.888.464	2.378.345	4.467.256
OUTUBRO	6.889.017	7.250.694	8.122.941	7.453.082	6.058.269	7.990.098	3.206.730	4.025.927	3.738.295	4.287.323	3.598.615	4.507.558
NOVEMBRO	7.670.444	7.617.590	5.456.128	7.310.669	6.340.821	7.594.184	3.554.587	4.303.966	2.407.505	4.235.123	3.700.940	4.241.376
SUB-TOTAL	70.061.310	64.354.100	65.381.916	57.028.074	58.818.579	78.125.843	32.216.459	33.163.531	36.854.783	29.355.117	33.382.573	47.078.487
CRESC. PERÍODO	0,00 %	-8,15 %	1,60 %	-12,78 %	3,14 %	32,83 %	0,00 %	2,94 %	11,13 %	-20,35 %	13,72 %	41,03 %
DEZEMBRO	4.032.088	4.763.836	4.126.975	4.924.001	4.253.967	-	1.875.477	2.667.321	1.723.595	2.813.233	2.512.086	-
TOTAIS	74.093.398	69.117.936	69.508.891	61.952.075	63.072.546	78.125.843	34.091.936	35.830.852	38.578.378	32.168.350	35.894.659	47.078.487

Fonte: COISE/CGPRO/SAP

(\*) Até Novembro - Dados Parciais

**SETOR INDUSTRIAL  
FATURAMENTO POR SUBSETORES DE ATIVIDADES**

(Valores Nominais em R\$ 1,00)

(Valores em US\$ 1,00)

MÊS	Têxtil						Têxtil					
	2006	2007	2008	2009	2010	2011(*)	2006	2007	2008	2009	2010	2011(*)
JANEIRO	1.033.730	956.403	1.211.315	910.350	981.490	1.732.729	454.607	447.231	682.700	394.535	551.399	1.034.527
FEVEREIRO	1.306.484	1.033.090	1.227.510	800.940	1.178.229	1.842.712	604.322	492.816	710.488	346.322	639.647	1.104.743
MARÇO	1.495.000	1.208.532	1.229.190	1.357.380	1.818.496	2.540.095	694.703	578.605	719.835	586.645	1.018.309	1.531.008
ABRIL	1.207.917	1.163.187	1.307.435	1.190.902	2.234.766	2.255.001	567.284	572.435	774.134	539.871	1.272.211	1.421.458
MAIO	1.450.625	1.132.493	1.676.311	1.360.053	1.956.550	2.332.154	666.005	571.504	1.009.522	659.932	1.079.059	1.445.401
JUNHO	1.257.724	1.283.527	1.134.992	1.502.310	1.874.803	2.302.833	559.411	664.386	701.088	767.424	1.037.810	1.451.060
JULHO	1.991.585	1.539.489	1.087.199	1.567.982	2.121.266	1.835.363	909.690	817.659	683.171	811.249	1.198.726	1.173.581
AGOSTO	1.344.053	1.354.983	949.183	1.237.918	2.150.065	2.150.540	623.430	689.208	588.714	670.886	1.221.975	1.346.612
SETEMBRO	924.494	1.086.554	874.710	1.191.542	1.812.268	2.273.507	426.289	571.991	486.058	654.765	1.054.441	1.299.295
OUTUBRO	1.217.620	1.209.385	999.051	1.340.190	2.108.868	1.948.520	566.783	671.507	459.778	770.933	1.252.669	1.099.244
NOVEMBRO	953.020	1.090.165	983.814	1.464.638	1.822.223	1.822.701	441.642	615.947	434.106	848.475	1.063.575	1.017.984
SUB-TOTAL	14.182.252	13.057.808	12.680.710	13.924.205	20.059.024	23.036.155	6.514.166	6.693.289	7.249.594	7.051.037	11.389.821	13.924.913
CRESC. PERÍODO	0,00 %	-7,93 %	-2,89 %	9,81 %	44,06 %	14,84 %	0,00 %	2,75 %	8,31 %	-2,74 %	61,53 %	22,26 %
DEZEMBRO	975.543	410.440	908.463	1.252.956	1.928.643	-	453.762	229.810	379.412	715.852	1.138.918	-
TOTAIS	15.157.795	13.468.248	13.589.173	15.177.161	21.987.667	23.036.155	6.967.928	6.923.099	7.629.006	7.766.889	12.528.739	13.924.913

Fonte: COISE/CGPRO/SAP

(Valores Nominais em R\$ 1,00)

(Valores em US\$ 1,00)

MÊS	Mineral não metálico						Mineral não metálico					
	2006	2007	2008	2009	2010	2011(*)	2006	2007	2008	2009	2010	2011(*)
JANEIRO	12.180.889	9.579.708	21.426.906	21.954.173	26.596.129	26.749.772	5.356.827	4.479.639	12.076.259	9.514.680	14.941.646	15.970.967
FEVEREIRO	11.763.990	10.760.901	18.079.053	16.415.192	24.328.577	27.505.326	5.441.505	5.133.283	10.464.232	7.097.848	13.207.697	16.490.004
MARÇO	11.098.513	11.696.511	17.863.645	28.754.159	31.408.174	29.748.663	5.157.302	5.599.900	10.461.258	12.427.245	17.587.733	17.930.603
ABRIL	9.516.978	11.209.900	21.392.202	22.410.020	26.972.767	27.328.991	4.469.534	5.516.683	12.666.352	10.159.128	15.355.099	17.227.049
MAIO	11.968.672	11.428.073	23.392.869	22.611.174	28.101.266	30.112.459	5.495.006	5.767.094	14.087.846	10.971.505	15.498.161	18.662.819
JUNHO	12.363.824	15.235.748	22.989.729	21.544.625	29.777.973	22.238.889	5.499.188	7.886.406	14.200.833	11.005.632	16.483.794	14.013.163
JULHO	13.538.027	18.601.556	22.829.864	24.410.071	30.672.176	39.916.678	6.183.724	9.879.730	14.345.774	12.629.383	17.332.830	25.523.805
AGOSTO	14.130.913	16.591.577	21.414.364	23.394.072	31.681.352	32.364.592	6.554.531	8.439.256	13.281.873	12.678.339	18.005.883	20.265.869
SETEMBRO	13.239.393	16.243.890	24.920.208	25.984.098	30.656.947	30.014.797	6.104.760	8.551.216	13.847.637	14.278.546	17.837.288	17.153.273
OUTUBRO	12.639.916	19.878.188	26.522.475	26.915.147	31.525.245	30.831.557	5.883.683	11.037.306	12.206.027	15.482.712	18.726.014	17.393.409
NOVEMBRO	12.788.138	18.152.718	29.039.778	27.245.989	31.168.252	31.179.405	5.926.196	10.256.352	12.813.740	15.783.796	18.191.941	17.413.798
SUB-TOTAL	135.229.253	159.378.770	249.871.093	261.638.720	322.888.858	327.991.129	62.072.256	82.546.865	140.451.831	132.028.814	183.168.086	198.044.759
CRESC. PERÍODO	0,00 %	17,86 %	56,78 %	4,71 %	23,41 %	1,58 %	0,00 %	32,99 %	70,15 %	-6,00 %	38,73 %	8,12 %
DEZEMBRO	12.857.006	20.466.404	26.439.945	24.592.243	31.417.321	-	5.980.281	11.459.353	11.042.409	14.050.302	18.552.806	-
TOTAIS	148.086.259	179.845.174	276.311.038	286.230.963	354.306.179	327.991.129	68.052.537	94.006.218	151.494.240	146.079.116	201.720.892	198.044.759

Fonte: COISE/CGPRO/SAP

(\*) Até Novembro - Dados Parciais

**SETOR INDUSTRIAL  
FATURAMENTO POR SUBSETORES DE ATIVIDADES**

(Valores Nominais em R\$ 1,00)

(Valores em US\$ 1,00)

MÊS	Mobiliário						Mobiliário					
	2006	2007	2008	2009	2010	2011(*)	2006	2007	2008	2009	2010	2011(*)
JANEIRO	3.189.030	3.423.681	3.636.841	4.410.633	4.468.774	6.534.321	1.402.450	1.600.973	2.049.733	1.911.516	2.510.547	3.901.320
FEVEREIRO	2.853.376	2.329.315	2.798.746	3.794.102	3.825.002	4.087.167	1.319.846	1.111.155	1.619.926	1.640.551	2.076.548	2.450.340
MARÇO	3.306.089	3.238.731	3.422.532	4.819.615	5.205.584	5.008.710	1.536.287	1.550.597	2.004.294	2.082.987	2.914.987	3.018.932
ABRIL	2.608.774	2.941.830	4.106.439	4.495.289	4.847.544	5.343.057	1.225.179	1.447.751	2.431.428	2.037.848	2.759.617	3.368.039
MAIO	3.261.992	3.010.276	4.373.522	4.635.016	5.120.446	6.375.973	1.497.632	1.519.114	2.633.858	2.249.025	2.823.983	3.951.641
JUNHO	3.289.356	2.784.625	5.642.572	4.537.226	4.441.715	5.178.260	1.463.041	1.441.392	3.485.436	2.317.749	2.458.741	3.262.924
JULHO	3.182.262	3.590.693	4.239.422	4.516.493	4.928.883	5.478.197	1.453.552	1.907.103	2.663.958	2.336.762	2.785.309	3.502.907
AGOSTO	3.096.736	3.974.281	4.061.581	4.411.066	6.117.193	5.832.972	1.436.401	2.021.506	2.519.122	2.390.563	3.476.666	3.652.456
SETEMBRO	3.081.413	3.179.196	3.682.860	4.737.147	4.909.259	4.212.012	1.420.857	1.673.613	2.046.488	2.603.114	2.856.379	2.407.139
OUTUBRO	4.086.350	3.321.160	4.045.623	3.724.876	4.888.132	6.172.920	1.902.132	1.844.064	1.861.854	2.142.704	2.903.553	3.482.410
NOVEMBRO	3.791.459	3.130.289	3.735.035	4.028.284	5.158.908	6.937.976	1.757.013	1.768.625	1.648.076	2.333.614	3.011.094	3.874.882
SUB-TOTAL	35.746.837	34.924.077	43.745.173	48.109.747	53.911.440	61.161.565	16.414.390	17.885.893	24.964.173	24.046.433	30.577.424	36.872.990
CRESC. PERÍODO	0,00 %	-2,30 %	25,26 %	9,98 %	12,06 %	13,45 %	0,00 %	8,96 %	39,57 %	-3,68 %	27,16 %	20,59 %
DEZEMBRO	3.267.691	4.029.636	4.438.872	5.059.009	8.462.414	-	1.519.927	2.256.235	1.853.856	2.890.367	4.997.292	-
TOTAIS	39.014.528	38.953.713	48.184.045	53.168.756	62.373.854	61.161.565	17.934.317	20.142.128	26.818.029	26.936.800	35.574.716	36.872.990

Fonte: COISE/CGPRO/SAP

(Valores Nominais em R\$ 1,00)

(Valores em US\$ 1,00)

MÊS	Beneficiamento de borracha						Beneficiamento de borracha					
	2006	2007	2008	2009	2010	2011(*)	2006	2007	2008	2009	2010	2011(*)
JANEIRO	148.081	48.737	59.370	146.524	69.212	534.245	65.122	22.790	33.461	63.502	38.883	318.971
FEVEREIRO	114.417	43.876	196.453	68.325	107.901	628.004	52.924	20.930	113.708	29.543	58.578	376.501
MARÇO	164.947	43.965	179.787	126.403	251.082	965.609	76.648	21.049	105.286	54.630	140.599	582.008
ABRIL	156.167	27.417	366.397	188.230	202.807	693.830	73.342	13.493	216.944	85.330	115.454	437.361
MAIO	80.878	41.840	193.467	214.633	306.094	511.630	37.132	21.114	116.511	104.145	168.814	317.093
JUNHO	131.279	37.804	204.032	189.750	229.739	522.988	58.390	19.568	126.031	96.930	127.174	329.545
JULHO	65.537	41.470	210.161	229.712	289.494	573.868	29.935	22.026	132.060	118.849	163.593	366.947
AGOSTO	20.037	29.521	285.694	239.161	571.166	545.286	9.294	15.016	177.197	129.613	324.618	341.444
SETEMBRO	27.792	26.681	309.176	260.568	495.278	384.687	12.815	14.046	171.803	143.185	288.170	219.846
OUTUBRO	59.805	40.777	179.892	167.344	516.285	449.263	27.838	22.641	82.789	96.263	306.674	253.449
NOVEMBRO	45.826	29.540	253.982	203.532	548.416	477.635	21.236	16.690	112.069	117.908	320.093	266.761
SUB-TOTAL	1.014.766	411.628	2.438.411	2.034.182	3.587.474	6.287.045	464.676	209.363	1.387.859	1.039.898	2.052.650	3.809.926
CRESC. PERÍODO	0,00 %	-59,44 %	492,38 %	-16,58 %	76,36 %	75,25 %	0,00 %	-54,94 %	562,90 %	-25,07 %	97,39 %	85,61 %
DEZEMBRO	38.854	23.642	121.276	51.608	285.243	-	18.072	13.237	50.650	29.485	168.444	-
TOTAIS	1.053.620	435.270	2.559.687	2.085.790	3.872.717	6.287.045	482.748	222.600	1.438.509	1.069.383	2.221.094	3.809.926

Fonte: COISE/CGPRO/SAP

(\*) Até Novembro - Dados Parciais

**SETOR INDUSTRIAL  
FATURAMENTO POR SUBSETORES DE ATIVIDADES**

(Valores Nominais em R\$ 1,00)

(Valores em US\$ 1,00)

MÊS	Ótico						Ótico					
	2006	2007	2008	2009	2010	2011(*)	2006	2007	2008	2009	2010	2011(*)
JANEIRO	10.054.502	13.795.399	16.024.225	19.486.396	17.661.185	19.667.253	4.421.699	6.450.970	9.031.294	8.445.175	9.922.014	11.742.345
FEVEREIRO	13.213.724	13.512.342	14.511.895	14.489.103	12.781.568	17.996.182	6.112.088	6.445.805	8.399.546	6.265.016	6.938.962	10.789.078
MARÇO	13.765.504	19.141.105	16.492.914	17.014.577	26.170.040	20.338.741	6.396.610	9.164.124	9.658.535	7.353.521	14.654.519	12.258.900
ABRIL	14.802.182	13.276.225	18.116.767	17.162.983	22.850.414	22.263.031	6.951.666	6.533.575	10.726.963	7.780.490	13.008.319	14.033.681
MAIO	8.679.604	15.281.108	20.170.165	18.444.359	28.091.280	19.470.743	3.984.943	7.711.500	12.147.043	8.949.662	15.492.654	12.067.396
JUNHO	10.368.537	14.639.019	17.914.759	21.636.391	25.476.986	24.508.403	4.611.723	7.577.524	11.066.007	11.052.509	14.102.954	15.443.228
JULHO	13.763.915	16.271.592	19.132.848	17.858.338	19.321.057	18.196.780	6.286.902	8.642.231	12.022.652	9.239.620	10.918.319	11.635.514
AGOSTO	15.814.476	18.433.400	22.652.064	17.858.338	20.952.567	28.779.040	7.335.440	9.376.094	14.049.534	9.678.267	11.908.251	18.020.689
SETEMBRO	15.575.668	16.585.585	17.136.696	21.129.153	26.079.753	23.672.127	7.182.030	8.731.093	9.522.503	11.610.701	15.174.116	13.528.476
OUTUBRO	13.383.206	16.992.696	21.357.670	22.696.979	19.171.294	21.864.166	6.229.673	9.435.145	9.829.109	13.056.247	11.387.760	12.334.518
NOVEMBRO	15.874.236	15.500.042	17.432.877	17.620.899	28.305.794	26.752.926	7.356.335	8.757.581	7.692.219	10.207.913	16.521.213	14.941.595
SUB-TOTAL	145.295.554	173.428.513	200.942.880	205.397.516	246.861.938	243.509.392	66.869.109	88.825.642	114.145.405	103.639.121	140.029.081	146.795.420
CRESC. PERÍODO	0,00 %	19,36 %	15,86 %	2,22 %	20,19 %	-1,36 %	0,00 %	32,84 %	28,51 %	-9,20 %	35,11 %	4,83 %
DEZEMBRO	15.314.501	17.134.988	19.802.644	21.076.578	20.970.254	-	7.123.355	9.594.058	8.270.399	12.041.695	12.383.521	-
TOTAIS	160.610.055	190.563.501	220.745.524	226.474.094	267.832.192	243.509.392	73.992.464	98.419.700	122.415.804	115.680.816	152.412.602	146.795.420

Fonte: COISE/CGPRO/SAP

(Valores Nominais em R\$ 1,00)

(Valores em US\$ 1,00)

MÊS	Brinquedos (Exceto bens de informática)						Brinquedos (Exceto bens de informática)					
	2006	2007	2008	2009	2010	2011(*)	2006	2007	2008	2009	2010	2011(*)
JANEIRO	3.868.023	3.463.664	3.758.058	3.735.716	6.143.752	5.964.265	1.701.052	1.619.670	2.118.051	1.619.015	3.451.546	3.560.968
FEVEREIRO	3.958.493	3.773.121	4.290.070	4.409.891	5.787.485	5.470.025	1.831.025	1.799.896	2.483.110	1.906.815	3.141.957	3.279.391
MARÇO	4.108.389	4.615.843	4.426.957	6.075.356	6.802.772	7.066.970	1.909.103	2.209.912	2.592.502	2.625.705	3.809.369	4.259.520
ABRIL	3.925.926	4.401.812	6.652.327	5.610.350	6.380.562	7.661.978	1.843.764	2.166.246	3.938.852	2.543.338	3.632.336	4.829.789
MAIO	4.277.095	4.402.678	4.256.441	7.937.039	6.102.080	6.556.804	1.963.682	2.221.779	2.563.349	3.851.249	3.365.365	4.063.715
JUNHO	3.584.942	5.046.898	5.390.259	5.937.820	6.191.087	8.032.710	1.594.512	2.612.401	3.329.581	3.033.214	3.427.117	5.061.569
JULHO	3.680.296	5.435.640	5.364.301	5.980.458	5.585.883	8.031.192	1.681.038	2.886.998	3.370.806	3.094.194	3.156.579	5.135.362
AGOSTO	4.124.599	5.998.243	7.012.616	10.911.934	10.539.268	15.215.163	1.913.168	3.050.988	4.349.449	5.913.686	5.989.922	9.527.341
SETEMBRO	4.858.881	8.568.083	5.754.000	10.204.125	12.203.486	37.668.223	2.240.458	4.510.467	3.197.377	5.607.278	7.100.417	21.527.159
OUTUBRO	4.152.178	4.640.696	5.715.970	8.198.889	7.509.630	62.368.211	1.932.774	2.576.733	2.630.572	4.716.342	4.460.725	35.184.594
NOVEMBRO	5.095.600	9.858.289	7.066.984	12.502.193	9.904.840	41.467.862	2.361.370	5.569.969	3.118.291	7.242.610	5.781.147	23.159.934
SUB-TOTAL	45.634.422	60.204.967	59.687.983	81.503.771	83.150.845	205.503.403	20.971.946	31.225.059	33.691.940	42.153.446	47.316.480	119.589.342
CRESC. PERÍODO	0,00 %	31,93 %	-0,86 %	36,55 %	2,02 %	147,15 %	0,00 %	48,89 %	7,90 %	25,11 %	12,25 %	152,74 %
DEZEMBRO	5.287.842	5.811.640	3.372.916	6.307.848	10.671.501	-	2.459.576	3.253.998	1.408.669	3.603.867	6.301.819	-
TOTAIS	50.922.264	66.016.607	63.060.899	87.811.619	93.822.346	205.503.403	23.431.522	34.479.057	35.100.609	45.757.313	53.618.299	119.589.342

Fonte: COISE/CGPRO/SAP

(\*) Até Novembro - Dados Parciais

**SETOR INDUSTRIAL  
FATURAMENTO POR SUBSETORES DE ATIVIDADES**

(Valores Nominais em R\$ 1,00)

(Valores em US\$ 1,00)

MÊS	Bens de Informática do Polo Brinquedos						Bens de Informática do Polo Brinquedos					
	2006	2007	2008	2009	2010	2011(*)	2006	2007	2008	2009	2010	2011(*)
JANEIRO	1.195.305	1.253.873	984.141	490.411	6.532	-	525.663	586.333	554.664	212.538	3.670	-
FEVEREIRO	340.783	824.257	670.079	561.974	0	-	157.631	393.196	387.845	242.995	0	-
MARÇO	1.065.137	253.606	299.249	301.901	0	-	494.952	121.418	175.245	130.478	0	-
ABRIL	52.797	173.535	315.368	850.185	236	-	24.795	85.401	186.730	385.414	134	-
MAIO	1.220.069	1.642.805	1.592.508	281.968	0	-	560.153	829.030	959.053	136.818	0	-
JUNHO	124.525	456.574	997.157	527.839	0	-	55.386	236.334	615.947	269.636	0	-
JULHO	408.550	803.954	262.338	779.871	1.408	-	186.612	426.999	164.847	403.493	796	-
AGOSTO	876.306	2.646.627	3.912.468	214.100	2.574	-	406.469	1.346.199	2.426.638	116.031	1.463	-
SETEMBRO	3.290.023	2.209.495	4.152.075	71	44	-	1.517.048	1.163.137	2.307.221	39	26	-
OUTUBRO	1.525.858	2.219.810	2.305.107	3.698	0	-	710.263	1.232.543	1.060.844	2.127	0	-
NOVEMBRO	3.584.153	2.416.720	1.646.156	535	0	-	1.660.945	1.365.456	726.363	310	0	-
SUB-TOTAL	13.683.506	14.901.256	17.136.646	4.012.553	10.794	0	6.299.917	7.786.046	9.565.397	1.899.879	6.089	0
CRESC. PERÍODO	0,00 %	8,90 %	15,00 %	-76,58 %	-99,73 %	-100,00 %	0,00 %	23,59 %	22,85 %	-80,14 %	-99,68 %	-100,00 %
DEZEMBRO	855.858	1.792.413	608.102	200	0	-	398.092	1.003.591	253.968	114	0	-
TOTAIS	14.539.364	16.693.669	17.744.748	4.012.753	10.794	0	6.698.009	8.789.637	9.819.365	1.899.993	6.089	0

Fonte: COISE/CGPRO/SAP

(Valores Nominais em R\$ 1,00)

(Valores em US\$ 1,00)

MÊS	Isqueiros, canetas e barbeadores descartáveis						Isqueiros, canetas e barbeadores descartáveis					
	2006	2007	2008	2009	2010	2011(*)	2006	2007	2008	2009	2010	2011(*)
JANEIRO	91.591.043	94.962.570	105.037.515	100.379.229	91.026.534	104.081.589	40.279.275	44.406.159	59.199.411	43.503.176	51.138.502	62.141.972
FEVEREIRO	87.562.324	79.409.892	79.397.999	84.376.184	87.265.990	111.304.852	40.502.486	37.880.977	45.955.895	36.483.843	47.375.673	66.729.528
MARÇO	114.237.327	115.970.555	107.863.566	93.827.241	99.878.588	97.732.216	53.084.260	55.522.840	63.166.764	40.551.146	55.929.325	58.906.766
ABRIL	72.549.662	73.957.586	107.913.114	82.076.439	92.456.032	89.882.589	34.072.072	36.396.450	63.895.502	37.207.688	52.633.515	56.658.213
MAIO	84.976.842	93.489.286	98.191.736	85.711.737	94.574.321	92.964.932	39.014.206	47.178.687	59.133.837	41.589.469	52.158.792	57.616.940
JUNHO	108.061.468	114.679.902	117.976.805	78.167.950	98.668.926	101.217.859	48.063.634	59.361.200	72.874.671	39.930.502	54.618.835	63.779.369
JULHO	78.353.183	83.717.125	123.014.804	102.555.330	103.943.901	107.584.197	35.789.149	44.464.162	77.299.739	53.060.498	58.738.642	68.792.248
AGOSTO	109.864.116	105.697.767	111.009.706	94.649.850	114.336.051	104.835.333	50.959.746	53.762.852	68.851.768	51.295.171	64.982.126	65.645.168
SETEMBRO	108.882.100	110.005.177	138.393.277	98.776.953	83.819.153	123.799.646	50.206.160	57.909.653	76.902.243	54.279.016	48.768.926	70.750.741
OUTUBRO	92.106.565	103.288.761	134.118.210	112.154.862	105.992.156	110.295.361	42.874.163	57.350.783	61.723.140	64.516.142	62.959.404	62.222.363
NOVEMBRO	217.869.677	107.250.065	120.625.600	85.048.764	111.930.327	114.132.437	100.963.750	60.596.681	53.225.787	49.269.357	65.330.256	63.743.333
SUB-TOTAL	1.166.054.307	1.082.428.686	1.243.542.332	1.017.724.539	1.083.891.979	1.157.831.011	535.808.901	554.830.444	702.228.757	511.686.008	614.633.996	696.986.641
CRESC. PERÍODO	0,00 %	-7,17 %	14,88 %	-18,16 %	6,50 %	6,82 %	0,00 %	3,55 %	26,57 %	-27,13 %	20,12 %	13,40 %
DEZEMBRO	112.979.132	102.474.832	91.139.960	81.505.829	102.572.779	-	52.550.878	57.376.726	38.063.799	46.566.777	60.572.091	-
TOTAIS	1.279.033.439	1.184.903.518	1.334.682.292	1.099.230.368	1.186.464.758	1.157.831.011	588.359.779	612.207.170	740.292.556	558.252.785	675.206.087	696.986.641

Fonte: COISE/CGPRO/SAP

(\*) Até Novembro - Dados Parciais

**SETOR INDUSTRIAL  
FATURAMENTO POR SUBSETORES DE ATIVIDADES**

(Valores Nominais em R\$ 1,00)

(Valores em US\$ 1,00)

MÊS	Naval						Naval					
	2006	2007	2008	2009	2010	2011(*)	2006	2007	2008	2009	2010	2011(*)
JANEIRO	2.940.332	8.217.749	8.853.594	3.760.815	5.201.520	14.728.631	1.293.079	3.842.763	4.989.908	1.629.893	2.922.202	8.793.738
FEVEREIRO	1.510.080	823.445	134.377	15.020.239	9.613.895	5.503.794	698.497	392.809	77.778	6.494.677	5.219.270	3.299.637
MARÇO	7.750.212	16.158.881	10.732.658	10.738.128	6.318.988	10.438.847	3.601.400	7.736.334	6.285.230	4.640.906	3.538.463	6.291.873
ABRIL	350.864	3.825.716	10.029.431	4.559.360	7.505.539	17.714.803	164.779	1.882.734	5.938.440	2.066.893	4.272.765	11.166.669
MAIO	2.975.289	5.297.492	11.701.077	12.982.237	9.687.328	9.992.156	1.366.002	2.673.341	7.046.719	6.299.305	5.342.669	6.192.845
JUNHO	4.577.275	2.362.517	15.158.713	7.011.574	7.345.433	21.112.864	2.035.883	1.222.898	9.363.588	3.581.719	4.066.113	13.303.632
JULHO	7.741.269	23.163.824	3.718.023	12.290.148	16.705.141	8.470.591	3.535.956	12.302.860	2.336.322	6.358.727	9.440.066	5.416.325
AGOSTO	5.946.428	6.719.914	10.004.028	4.757.980	15.081.486	12.218.785	2.758.211	3.418.064	6.204.818	2.578.571	8.571.461	7.651.086
SETEMBRO	12.164.193	26.477.707	8.197.178	10.266.121	15.968.222	9.985.704	5.608.979	13.938.570	4.555.000	5.641.346	9.290.872	5.706.769
OUTUBRO	16.514.649	5.470.577	16.370.535	1.065.717	19.488.385	14.569.221	7.687.310	3.037.522	7.533.957	613.045	11.576.112	8.219.125
NOVEMBRO	14.613.339	9.946.190	6.969.554	5.649.877	8.657.646	8.910.492	6.772.019	5.619.634	3.075.301	3.273.014	5.053.199	4.976.538
SUB-TOTAL	77.083.930	108.464.012	101.869.168	88.102.196	121.573.583	133.645.888	35.522.115	56.067.529	57.407.061	43.178.096	69.293.192	81.018.237
CRESC. PERÍODO	0,00 %	40,71 %	-6,08 %	-13,51 %	37,99 %	9,93 %	0,00 %	57,84 %	2,39 %	-24,79 %	60,48 %	16,92 %
DEZEMBRO	10.137.421	5.399.420	9.508.583	5.105.745	13.004.318	-	4.715.299	3.023.191	3.971.176	2.917.069	7.679.413	-
TOTAIS	87.221.351	113.863.432	111.377.751	93.207.941	134.577.901	133.645.888	40.237.414	59.090.720	61.378.237	46.095.165	76.972.605	81.018.237

Fonte: COISE/CGPRO/SAP

(Valores Nominais em R\$ 1,00)

(Valores em US\$ 1,00)

MÊS	DIVERSOS						DIVERSOS					
	2006	2007	2008	2009	2010	2011(*)	2006	2007	2008	2009	2010	2011(*)
JANEIRO	0	1.889.549	1.543.044	1.308.954	24.287.539	37.541.566	0	883.586	869.664	567.285	13.644.685	22.414.213
FEVEREIRO	0	884.092	3.579.867	2.575.054	18.971.028	27.040.224	0	421.739	2.072.042	1.113.441	10.299.147	16.211.165
MARÇO	0	954.496	1.864.691	2.456.501	12.271.961	24.113.163	0	456.981	1.091.995	1.061.674	6.871.968	14.533.882
ABRIL	0	737.501	1.734.096	1.630.146	14.936.576	33.929.254	0	362.943	1.026.761	738.994	8.503.117	21.387.578
MAIO	0	1.746.528	1.142.495	1.417.956	25.316.519	4.870.224	0	881.373	688.043	688.028	13.962.342	3.018.422
JUNHO	0	946.869	1.348.801	1.909.427	2.032.308	7.314.788	0	490.123	833.159	975.392	1.124.998	4.609.192
JULHO	0	1.894.851	1.744.186	1.594.951	25.630.752	23.323.390	0	1.006.401	1.096.007	825.202	14.483.924	14.913.607
AGOSTO	0	1.665.985	2.293.302	2.127.439	26.330.750	5.998.635	0	847.398	1.422.379	1.152.958	14.964.905	3.756.190
SETEMBRO	0	2.988.500	2.833.840	16.967.109	16.962.599	25.759.194	0	1.573.226	1.574.705	9.323.612	9.869.436	14.721.222
OUTUBRO	0	2.154.888	1.123.731	1.210.724	25.347.149	26.753.604	0	1.196.495	517.157	696.459	15.056.222	15.092.860
NOVEMBRO	1.042.518	3.053.506	1.286.225	2.273.509	44.223.286	26.087.486	483.117	1.725.242	567.544	1.317.060	25.811.759	14.569.945
SUB-TOTAL	1.042.518	18.916.765	20.494.278	35.471.770	236.310.467	242.731.528	483.117	9.845.507	11.759.456	18.460.105	134.592.503	145.228.276
CRESC. PERÍODO	0,00 %	1.714,53 %	8,34 %	73,08 %	566,19 %	2,72 %	0,00 %	1.937,91 %	19,44 %	56,98 %	629,10 %	7,90 %
DEZEMBRO	2.019.448	1.091.517	832.506	1.663.613	73.864.590	-	939.322	611.152	347.689	950.473	43.619.104	-
TOTAIS	3.061.966	20.008.282	21.326.784	37.135.383	310.175.057	242.731.528	1.422.439	10.456.659	12.107.145	19.410.578	178.211.607	145.228.276

Fonte: COISE/CGPRO/SAP

(\*) Até Novembro - Dados Parciais

# PRINCIPAIS PRODUTOS, INSUMOS E PRODUTOS EXPORTADOS



Ministério do  
Desenvolvimento, Indústria  
e Comércio Exterior



SETOR INDUSTRIAL

PRODUÇÃO, VENDA E FATURAMENTO DOS PRINCIPAIS PRODUTOS DO PÓLO INDUSTRIAL DE MANAUS

PRODUTOS	UNIDADE	2010			
		QUANTIDADE		FATURAMENTO	
		PRODUÇÃO	VENDIDA	(R\$)	(US\$ 1,00)
APARS. TELEFONICO - INCLUSIVE PORTEIRO ELETRONICO	UNIDADE	373.964	369.058	24.107.640	13.715.858
AUTO-RADIO E APARS. REPRODUTS. DE AUDIO	UNIDADE	2.246.536	2.446.618	639.945.819	364.163.491
BICICLETAS	UNIDADE	617.858	638.753	163.262.898	93.246.386
BRINQUEDOS	UNIDADE	7.423.962	7.166.628	10.914.932	6.214.883
CAIXAS REGISTRADORAS	UNIDADE	1.590	1.590	3.064.489	1.727.174
CAMERA DE VIDEO ("CAMCORDER")	UNIDADE	80.091	73.075	53.415.863	30.566.230
CAMERA FOTOGRAFICA (DIGITAL)	UNIDADE	3.206.523	3.105.645	784.178.882	449.076.410
CANETAS E LAPISEIRA (MIL UNIDADES)	MIL UNIDADES	640.382	635.642	142.815.121	81.915.240
CANETAS E LAPISEIRA (UNIDADE)	UNIDADE	22.337.200	23.797.572	10.895.836	6.258.669
CINESCOPIO PARA TELEVISOR	UNIDADE	189.302	187.070	26.152.463	14.844.685
COMPACT DISC - INCLUSIVE CD-ROM	UNIDADE	535.999.730	544.470.097	1.270.105.108	725.596.367
CONDICIONADOR DE AR DE JANELA OU DE PAREDE DE CORPO ÚNICO	UNIDADE	1.004.140	1.035.728	567.922.633	324.683.146
CONDICIONADOR DE AR SPLIT SYSTEM	UNIDADE	1.178.098	1.315.893	847.787.048	489.626.789
DISQUETES	UNIDADE	0	10.000	2.010	1.129
DVD RECORD PLAYER INCLUSIVE BLU RAY	UNIDADE	4.363.365	4.410.423	545.114.747	311.288.261
FORNO MICROONDAS	UNIDADE	3.717.052	3.801.331	720.589.540	411.323.596
FOTOCOPIADORA (RECONSTRUIDA)	UNIDADE	664	762	8.000.311	4.541.373
HOME THEATER	UNIDADE	644.236	647.637	335.956.718	191.420.570
IMPRESSORAS (IMPACTO E JATO DE TINTA)	UNIDADE	4.728	4.728	2.828.351	1.632.481
ISQUEIROS (MIL UNIDADES)	MIL UNIDADES	232.183	220.385	234.365.204	133.256.567
LAMINAS E CARTUCHOS (MIL UNIDADES)	MIL UNIDADES	833.118	515.330	48.818.809	27.698.326
LAMINAS E CARTUCHOS (UNIDADE)	UNIDADE	207.741.308	209.732.156	67.435.137	38.381.693
MICROCOMPUTADORES (INCLUSIVE PORTATIL)	UNIDADE	896.226	955.542	1.037.461.732	592.181.688
MONITORES C/ TELA CINESCOP.(USO EM INFO)	UNIDADE	0	510	57.731	32.584
MONITORES C/ TELA LCD (USO EM INFORM.)	UNIDADE	1.632.480	1.555.171	434.441.300	245.688.619
MONITORES P/ SISTEMA DE SEGURANCA	UNIDADE	0	350	78.750	44.004
MOTOCILETAS,MOTONETAS E CICLOMOTO	UNIDADE	1.581.574	1.645.189	9.855.664.472	5.609.984.695
PLACA DE CIRCUITO IMPRESSO MONTADA (USO EM INFORMATICA)	UNIDADE	13.270.273	12.712.478	664.960.838	378.917.413
RADIOS APARS/REPRS/GRAVS AUDIO(NAO PORTA	UNIDADE	1.140.704	1.093.823	594.392.634	339.377.144

FONTE: COISE/CGPRO/SAP

SETOR INDUSTRIAL

PRODUÇÃO, VENDA E FATURAMENTO DOS PRINCIPAIS PRODUTOS DO PÓLO INDUSTRIAL DE MANAUS

PRODUTOS	UNIDADE	2010			
		QUANTIDADE		FATURAMENTO	
		PRODUÇÃO	VENDIDA	(R\$)	(US\$ 1,00)
RADIOS E APARS-REPRS/GRAVS.AUDIO(PORTATI	UNIDADE	109.310	104.773	55.344.978	31.960.660
RECEPTOR DE SINAL DE TELEVISAO	UNIDADE	8.199.725	7.949.189	1.165.378.150	664.231.899
RELOGIO DE PULSO E BOLSO	UNIDADE	9.085.272	8.938.646	877.978.859	503.225.189
TELEFONE CELULAR	UNIDADE	19.260.057	19.753.627	2.802.526.720	1.595.293.236
TELEJOGO	UNIDADE	256.872	244.984	26.429.049	15.259.338
TELEVISOR C/ TELA LCD	UNIDADE	8.036.822	7.699.171	9.849.372.658	5.610.987.344
TELEVISOR COM TELA DE PLASMA	UNIDADE	427.387	433.241	714.345.856	406.249.195
TELEVISOR EM CORES	UNIDADE	3.601.296	3.600.167	1.140.695.040	645.795.036
UNID. CONDESADORA P/ SPLIT SYSTEM	UNIDADE	575.699	544.970	285.893.817	161.620.370
UNID. EVAPORADORA P/ SPLIT SYSTEM	UNIDADE	285.191	264.925	87.495.562	48.841.746

FONTE: COISE/CGPRO/SAP

SETOR INDUSTRIAL

PRODUÇÃO, VENDA E FATURAMENTO DOS PRINCIPAIS PRODUTOS DO PÓLO INDUSTRIAL DE MANAUS

PRODUTOS	UNIDADE	2011(*)			
		QUANTIDADE		FATURAMENTO	
		PRODUÇÃO	VENDIDA	(R\$)	(US\$ 1,00)
APARS. TELEFONICO - INCLUSIVE PORTEIRO ELETRONICO	UNIDADE	281.403	259.835	15.597.677	9.548.816
AUTO-RADIO E APARS. REPRODUTS. DE AUDIO	UNIDADE	2.359.437	2.722.274	648.704.624	391.343.518
BICICLETAS	UNIDADE	779.853	795.973	216.524.047	129.612.333
BRINQUEDOS	UNIDADE	7.549.604	8.752.841	14.033.974	8.471.196
CAIXAS REGISTRADORAS	UNIDADE	388	388	310.563	182.740
CAMERA DE VIDEO ("CAMCORDER")	UNIDADE	89.920	80.909	51.349.663	30.697.847
CAMERA FOTOGRAFICA (DIGITAL)	UNIDADE	3.508.530	3.379.004	816.725.023	486.972.163
CANETAS E LAPISEIRA (MIL UNIDADES)	MIL UNIDADES	632.428	602.759	138.271.461	81.762.056
CANETAS E LAPISEIRA (UNIDADE)	UNIDADE	25.118.067	24.502.759	12.520.878	7.530.405
CINESCOPIO PARA TELEVISOR	UNIDADE	502.834	461.055	45.034.545	27.238.558
COMPACT DISC - INCLUSIVE CD-ROM	UNIDADE	461.808.317	446.757.158	1.068.474.781	639.949.121
CONDICIONADOR DE AR DE JANELA OU DE PAREDE DE CORPO ÚNICO	UNIDADE	983.356	835.301	470.718.267	278.012.918
CONDICIONADOR DE AR SPLIT SYSTEM	UNIDADE	1.561.511	1.336.810	947.547.990	561.279.769
DVD RECORD PLAYER INCLUSIVE BLU RAY	UNIDADE	4.984.825	4.730.702	557.102.536	335.443.467
FORNO MICROONDAS	UNIDADE	3.764.814	4.004.991	789.569.293	474.528.676
FOTOCOPIADORA (RECONSTRUIDA)	UNIDADE	763	812	8.344.291	5.035.646
HOME THEATER	UNIDADE	533.218	601.453	321.542.066	193.992.608
IMPRESSORAS (IMPACTO E JATO DE TINTA)	UNIDADE	805	805	543.368	325.760
ISQUEIROS (MIL UNIDADES)	MIL UNIDADES	211.687	208.869	246.342.043	148.140.717
LAMINAS E CARTUCHOS (MIL UNIDADES)	MIL UNIDADES	808.829	478.022	34.478.910	20.736.613
LAMINAS E CARTUCHOS (UNIDADE)	UNIDADE	216.769.892	221.709.796	128.285.983	77.370.387
MICROCOMPUTADORES (INCLUSIVE PORTATIL)	UNIDADE	1.148.808	1.053.430	928.239.396	559.179.405
MONITORES C/ TELA LCD (USO EM INFORM.)	UNIDADE	928.940	1.147.219	286.594.618	175.493.716
MOTOCILETAS, MOTONETAS E CICLOMOTO	UNIDADE	1.750.893	1.731.579	10.785.467.936	6.509.399.789
PLACA DE CIRCUITO IMPRESSO MONTADA (USO EM INFORMATICA)	UNIDADE	17.588.089	17.544.618	650.668.527	393.296.247
RADIOS APARS/REPRS/GRAVS AUDIO(NAO PORTA	UNIDADE	1.152.456	1.093.520	590.326.733	351.669.983
RADIOS E APARS-REPRS/GRAVS.AUDIO(PORTATI	UNIDADE	83.676	91.662	52.724.372	32.500.092
RECEPTOR DE SINAL DE TELEVISAO	UNIDADE	11.294.044	11.036.459	1.389.679.858	837.791.755
RELOGIO DE PULSO E BOLSO	UNIDADE	11.239.921	9.867.713	1.016.850.353	610.002.404

FONTE: COISE/CGPRO/SAP

(\*)Até NOVEMBRO - Dados Parciais

SETOR INDUSTRIAL

PRODUÇÃO, VENDA E FATURAMENTO DOS PRINCIPAIS PRODUTOS DO PÓLO INDUSTRIAL DE MANAUS

PRODUTOS	UNIDADE	2011(*)			
		QUANTIDADE		FATURAMENTO	
		PRODUÇÃO	VENDIDA	(R\$)	(US\$ 1,00)
TELEFONE CELULAR	UNIDADE	22.502.474	22.411.787	3.218.843.435	1.947.327.062
TELEJOGO	UNIDADE	367.213	365.030	114.366.199	65.424.333
TELEVISOR C/ TELA LCD	UNIDADE	10.159.605	10.090.364	10.449.152.372	6.270.314.085
TELEVISOR COM TELA DE PLASMA	UNIDADE	381.621	370.122	574.613.837	344.797.496
TELEVISOR EM CORES	UNIDADE	2.517.538	2.646.277	766.606.120	465.781.555
UNID. CONDESADORA P/ SPLIT SYSTEM	UNIDADE	77.899	66.348	37.563.568	22.714.736
UNID. EVAPORADORA P/ SPLIT SYSTEM	UNIDADE	15.482	9.198	3.410.325	2.107.670

FONTE: COISE/CGPRO/SAP

(\*)Até NOVEMBRO - Dados Parciais

**SETOR INDUSTRIAL**  
**PRODUÇÃO, VENDA E FATURAMENTO DOS PRINCIPAIS PRODUTOS DO PIM - MÊS/MÊS**

MESES	TELEVISOR EM CORES										
	QTD. PRODUZIDA			QUANTIDADE VENDIDA - 2011				FATURAMENTO EM US\$ 1,00			
	2009	2010	2011(*)	LOCAL	NACIONAL	EXTERIOR	TOTAL	LOCAL	NACIONAL	EXTERIOR	TOTAL
Janeiro	429.127	422.806	164.116	6.290	158.724	-	165.014	1.157.214	28.135.810	-	29.293.024
Fevereiro	420.450	422.416	215.149	9.319	244.880	-	254.199	1.558.346	42.176.198	-	43.734.544
Março	377.134	553.941	236.418	6.270	258.361	5.765	270.396	1.070.333	44.822.671	633.125	46.526.129
Abril	355.222	421.162	246.359	8.502	270.968	2.845	282.315	1.642.552	48.665.032	325.138	50.632.722
Mai	338.058	336.478	180.854	4.211	226.524	-	230.735	786.037	44.794.959	-	45.580.996
Junho	357.176	341.189	274.282	8.371	257.917	-	266.288	1.559.953	46.505.526	-	48.065.479
Julho	412.627	225.072	311.851	5.018	277.560	-	282.578	847.204	50.001.826	-	50.849.030
Agosto	432.827	184.972	267.810	3.947	303.033	-	306.980	701.883	54.811.349	-	55.513.232
Setembro	422.225	144.654	214.121	2.756	214.803	-	217.559	392.156	34.822.153	-	35.214.309
Outubro	488.812	197.919	212.490	4.370	210.363	-	214.733	753.272	34.874.801	-	35.628.073
Novembro	476.385	192.819	194.088	4.668	150.812	-	155.480	769.504	23.974.512	-	24.744.016
SUB-TOTAL	4.510.043	3.443.428	2.517.538								
CRESC. PERÍODO	0,00 %	-23,65 %	-26,89 %								
Dezembro	395.886	157.868	-	-	-	-	-	-	-	-	-
<b>TOTAIS</b>	<b>4.905.929</b>	<b>3.601.296</b>	<b>2.517.538</b>	<b>63.722</b>	<b>2.573.945</b>	<b>8.610</b>	<b>2.646.277</b>	<b>11.238.454</b>	<b>453.584.837</b>	<b>958.263</b>	<b>465.781.554</b>

MESES	RECEPTOR DE SINAL DE TELEVISAO										
	QTD. PRODUZIDA			QUANTIDADE VENDIDA - 2011				FATURAMENTO EM US\$ 1,00			
	2009	2010	2011(*)	LOCAL	NACIONAL	EXTERIOR	TOTAL	LOCAL	NACIONAL	EXTERIOR	TOTAL
Janeiro	410.823	431.931	833.507	69.414	706.780	6.048	782.242	3.874.458	50.423.685	1.162.282	55.460.425
Fevereiro	457.438	500.660	951.261	68.745	928.272	9.720	1.006.737	3.744.757	70.831.695	1.877.629	76.454.081
Março	458.966	656.312	1.104.708	52.513	1.054.258	10	1.106.781	2.996.950	80.985.906	441	83.983.297
Abril	532.109	582.591	1.040.381	36.908	986.483	-	1.023.391	2.109.269	76.099.380	-	78.208.649
Mai	535.340	631.721	1.184.046	4.796	1.043.793	3.840	1.052.429	358.896	82.606.726	590.943	83.556.565
Junho	493.334	749.464	1.096.353	3.885	942.945	11.520	958.350	210.145	84.068.306	1.760.689	86.039.140
Julho	590.956	806.450	962.910	5.997	844.230	210	850.437	522.063	71.001.122	27.957	71.551.142
Agosto	557.297	759.707	955.497	1.907	1.061.198	12.096	1.075.201	129.298	71.694.080	2.529.242	74.352.620
Setembro	521.864	797.792	997.125	4.832	1.063.700	5.098	1.073.630	353.229	84.788.527	875.642	86.017.398
Outubro	583.527	674.520	1.088.676	6.615	1.000.213	12.480	1.019.308	300.855	65.028.403	2.354.120	67.683.378
Novembro	559.924	777.065	1.079.580	5.290	1.067.063	15.600	1.087.953	311.578	71.168.409	3.005.072	74.485.059
SUB-TOTAL	5.701.578	7.368.213	11.294.044								
CRESC. PERÍODO	0,00 %	29,23 %	53,28 %								
Dezembro	383.807	831.512	-	-	-	-	-	-	-	-	-
<b>TOTAIS</b>	<b>6.085.385</b>	<b>8.199.725</b>	<b>11.294.044</b>	<b>260.902</b>	<b>10.698.935</b>	<b>76.622</b>	<b>11.036.459</b>	<b>14.911.498</b>	<b>808.696.239</b>	<b>14.184.017</b>	<b>837.791.754</b>

Fonte: COISE/CGPRO/SAP

(\*) Dados parciais.

**SETOR INDUSTRIAL**  
**PRODUÇÃO, VENDA E FATURAMENTO DOS PRINCIPAIS PRODUTOS DO PIM - MÊS/MÊS**

MESES	TELEJOGO										
	QTD. PRODUZIDA			QUANTIDADE VENDIDA - 2011				FATURAMENTO EM US\$ 1,00			
	2009	2010	2011(*)	LOCAL	NACIONAL	EXTERIOR	TOTAL	LOCAL	NACIONAL	EXTERIOR	TOTAL
Janeiro	4.801	1.737	2.467	4	1.480	-	1.484	223	89.725	-	89.948
Fevereiro	4.470	6.376	7.152	224	1.456	-	1.680	15.296	85.856	-	101.152
Março	6.113	11.836	9.742	69	9.033	-	9.102	2.050	448.200	-	450.250
Abril	6.390	8.966	18.222	4.347	5.038	-	9.385	471.874	307.794	-	779.668
Mai	5.327	969	825	1.297	6.990	-	8.287	125.859	180.238	-	306.097
Junho	6.392	3.061	4.527	662	14.853	-	15.515	117.707	724.514	-	842.221
Julho	7.200	3.500	1.686	1.009	5.371	-	6.380	126.954	363.565	-	490.519
Agosto	38.100	43.198	42.342	1.416	46.535	-	47.951	125.819	5.632.224	-	5.758.043
Setembro	53.098	66.694	102.958	1.187	92.661	-	93.848	77.499	18.119.084	-	18.196.583
Outubro	20.216	31.944	83.372	800	76.420	-	77.220	60.531	19.128.423	-	19.188.954
Novembro	62.199	40.616	93.920	813	93.365	-	94.178	40.184	19.180.715	-	19.220.899
SUB-TOTAL	214.306	218.897	367.213								
CRESC. PERÍODO	0,00 %	2,14 %	67,76 %								
Dezembro	23.558	37.975	-	-	-	-	-	-	-	-	-
<b>TOTAIS</b>	<b>237.864</b>	<b>256.872</b>	<b>367.213</b>	<b>11.828</b>	<b>353.202</b>	<b>-</b>	<b>365.030</b>	<b>1.163.996</b>	<b>64.260.338</b>	<b>-</b>	<b>65.424.334</b>

MESES	RÁDIOS E APARS-REPRS/GRAVS.AUDIO(PORTATI)										
	QTD. PRODUZIDA			QUANTIDADE VENDIDA - 2011				FATURAMENTO EM US\$ 1,00			
	2009	2010	2011(*)	LOCAL	NACIONAL	EXTERIOR	TOTAL	LOCAL	NACIONAL	EXTERIOR	TOTAL
Janeiro	29.286	-	9.939	3	9.195	-	9.198	816	2.556.635	-	2.557.451
Fevereiro	32.816	-	19.964	2	19.554	-	19.556	360	6.967.835	-	6.968.195
Março	16.178	11.638	9.789	30	13.125	-	13.155	11.173	5.256.830	-	5.268.003
Abril	12.420	21.950	21.821	14	11.074	-	11.088	7.479	5.264.590	-	5.272.069
Mai	13.000	-	-	-	77	-	77	-	13.464	-	13.464
Junho	15.991	-	331	-	8.663	-	8.663	-	2.478.374	-	2.478.374
Julho	17.823	9.325	-	1	12.271	-	12.272	32	3.600.908	-	3.600.940
Agosto	31.014	9.172	21.832	39	17.546	-	17.585	12.482	6.327.733	-	6.340.215
Setembro	37.345	12.167	-	-	63	-	63	-	241	-	241
Outubro	43.796	17.098	-	-	1	-	1	-	383	-	383
Novembro	22.550	14.047	-	-	4	-	4	-	760	-	760
SUB-TOTAL	272.219	95.397	83.676								
CRESC. PERÍODO	0,00 %	-64,96 %	-12,29 %								
Dezembro	22.462	13.913	-	-	-	-	-	-	-	-	-
<b>TOTAIS</b>	<b>294.681</b>	<b>109.310</b>	<b>83.676</b>	<b>89</b>	<b>91.573</b>	<b>-</b>	<b>91.662</b>	<b>32.342</b>	<b>32.467.753</b>	<b>-</b>	<b>32.500.095</b>

Fonte: COISE/CGPRO/SAP

(\*) Dados parciais.

**SETOR INDUSTRIAL**  
**PRODUÇÃO, VENDA E FATURAMENTO DOS PRINCIPAIS PRODUTOS DO PIM - MÊS/MÊS**

MESES	CONDICIONADOR DE AR SPLIT SYSTEM										
	QTD. PRODUZIDA			QUANTIDADE VENDIDA - 2011				FATURAMENTO EM US\$ 1,00			
	2009	2010	2011(*)	LOCAL	NACIONAL	EXTERIOR	TOTAL	LOCAL	NACIONAL	EXTERIOR	TOTAL
Janeiro	55.014	66.404	249.572	978	133.674	-	134.652	362.193	61.075.391	-	61.437.584
Fevereiro	28.992	49.029	206.482	1.909	133.691	-	135.600	712.357	57.250.633	-	57.962.990
Março	38.837	63.007	213.844	4.835	99.666	-	104.501	3.900.219	47.744.260	-	51.644.479
Abril	30.740	56.237	104.182	2.643	40.477	-	43.120	903.331	16.668.482	-	17.571.813
Mai	23.690	49.006	148.062	1.894	52.762	-	54.656	708.897	21.008.111	-	21.717.008
Junho	21.245	57.090	68.069	2.507	53.589	-	56.096	982.405	21.313.294	-	22.295.699
Julho	35.239	35.904	53.157	3.410	79.118	-	82.528	1.358.798	34.515.409	-	35.874.207
Agosto	51.129	105.308	148.705	4.439	142.052	-	146.491	2.107.238	61.142.839	-	63.250.077
Setembro	29.231	133.812	98.656	4.288	169.026	-	173.314	1.693.899	65.650.566	-	67.344.465
Outubro	29.029	150.638	136.930	3.104	193.047	-	196.151	1.539.797	74.343.068	-	75.882.865
Novembro	43.067	212.583	133.852	44.940	164.761	-	209.701	19.260.997	67.037.585	-	86.298.582
SUB-TOTAL	386.213	979.018	1.561.511								
CRESC. PERÍODO	0,00 %	153,49 %	59,50 %								
Dezembro	35.783	199.080	-	-	-	-	-	-	-	-	-
<b>TOTAIS</b>	<b>421.996</b>	<b>1.178.098</b>	<b>1.561.511</b>	<b>74.947</b>	<b>1.261.863</b>	<b>-</b>	<b>1.336.810</b>	<b>33.530.131</b>	<b>527.749.638</b>	<b>-</b>	<b>561.279.769</b>

MESES	RÁDIOS APARS/REPRS/GRAVS AUDIO(NAO PORTA										
	QTD. PRODUZIDA			QUANTIDADE VENDIDA - 2011				FATURAMENTO EM US\$ 1,00			
	2009	2010	2011(*)	LOCAL	NACIONAL	EXTERIOR	TOTAL	LOCAL	NACIONAL	EXTERIOR	TOTAL
Janeiro	14.751	59.516	81.853	354	68.094	-	68.448	148.063	22.517.034	-	22.665.097
Fevereiro	11.510	72.403	80.307	611	69.978	-	70.589	168.228	22.707.815	-	22.876.043
Março	43.123	104.645	78.209	1.039	90.182	1	91.222	348.865	27.180.506	652	27.530.023
Abril	38.895	71.908	84.613	394	67.295	-	67.689	119.283	21.291.852	-	21.411.135
Mai	40.172	103.459	107.221	494	99.045	-	99.539	142.897	33.137.372	-	33.280.269
Junho	38.948	109.498	81.406	606	80.149	-	80.755	217.423	28.685.586	-	28.903.009
Julho	48.244	103.895	97.826	623	70.065	-	70.688	200.635	23.707.500	-	23.908.135
Agosto	63.467	128.574	110.543	799	101.787	-	102.586	258.192	32.180.024	-	32.438.216
Setembro	66.600	103.495	127.968	683	127.863	-	128.546	191.922	39.092.967	-	39.284.889
Outubro	78.742	120.892	151.886	1.015	151.789	-	152.804	285.885	47.919.168	-	48.205.053
Novembro	105.300	105.643	150.624	1.363	159.291	-	160.654	385.114	50.783.001	-	51.168.115
SUB-TOTAL	549.752	1.083.928	1.152.456								
CRESC. PERÍODO	0,00 %	97,17 %	6,32 %								
Dezembro	44.635	56.776	-	-	-	-	-	-	-	-	-
<b>TOTAIS</b>	<b>594.387</b>	<b>1.140.704</b>	<b>1.152.456</b>	<b>7.981</b>	<b>1.085.538</b>	<b>1</b>	<b>1.093.520</b>	<b>2.466.507</b>	<b>349.202.825</b>	<b>652</b>	<b>351.669.984</b>

Fonte: COISE/CGPRO/SAP

(\*) Dados parciais.

**SETOR INDUSTRIAL**  
**PRODUÇÃO, VENDA E FATURAMENTO DOS PRINCIPAIS PRODUTOS DO PIM - MÊS/MÊS**

MESES	AUTO-RADIO E APARS. REPRODUTS. DE AUDIO										
	QTD. PRODUZIDA			QUANTIDADE VENDIDA - 2011				FATURAMENTO EM US\$ 1,00			
	2009	2010	2011(*)	LOCAL	NACIONAL	EXTERIOR	TOTAL	LOCAL	NACIONAL	EXTERIOR	TOTAL
Janeiro	151.533	180.090	140.167	218	138.947	5.566	144.731	57.180	24.749.534	281.463	25.088.177
Fevereiro	146.074	137.682	199.020	694	187.140	8.539	196.373	156.183	30.751.961	894.746	31.802.890
Março	162.259	194.591	198.344	567	220.988	2.894	224.449	151.377	35.987.279	134.444	36.273.100
Abril	131.477	177.286	191.419	1.147	162.287	5.304	168.738	186.200	25.803.879	778.911	26.768.990
Mai	138.372	215.428	224.258	1.905	211.730	7.800	221.435	287.913	32.457.334	1.600.583	34.345.830
Junho	136.558	192.457	210.838	937	221.734	48	222.719	161.548	40.040.532	3.966	40.206.046
Julho	157.455	195.847	254.175	1.508	254.515	3.758	259.781	238.006	41.141.125	847.218	42.226.349
Agosto	169.254	216.300	268.932	1.657	231.471	3.748	236.876	248.867	45.248.952	827.073	46.324.892
Setembro	195.399	208.371	199.789	1.230	241.255	2.460	244.945	197.191	37.231.701	482.947	37.911.839
Outubro	209.450	190.572	239.826	2.433	188.066	33.061	223.560	355.340	27.962.288	7.076.250	35.393.878
Novembro	242.479	198.755	232.669	2.112	575.849	706	578.667	303.511	34.647.362	50.655	35.001.528
SUB-TOTAL	1.840.310	2.107.379	2.359.437								
CRESC. PERÍODO	0,00 %	14,51 %	11,96 %								
Dezembro	174.656	139.157	-	-	-	-	-	-	-	-	-
<b>TOTAIS</b>	<b>2.014.966</b>	<b>2.246.536</b>	<b>2.359.437</b>	<b>14.408</b>	<b>2.633.982</b>	<b>73.884</b>	<b>2.722.274</b>	<b>2.343.316</b>	<b>376.021.947</b>	<b>12.978.256</b>	<b>391.343.519</b>

MESES	HOME THEATER										
	QTD. PRODUZIDA			QUANTIDADE VENDIDA - 2011				FATURAMENTO EM US\$ 1,00			
	2009	2010	2011(*)	LOCAL	NACIONAL	EXTERIOR	TOTAL	LOCAL	NACIONAL	EXTERIOR	TOTAL
Janeiro	24.426	51.000	44.126	653	34.460	-	35.113	147.571	9.862.975	-	10.010.546
Fevereiro	32.729	65.653	61.975	453	69.181	-	69.634	110.743	19.848.831	-	19.959.574
Março	29.696	51.605	49.966	683	69.181	-	69.864	214.790	20.623.207	-	20.837.997
Abril	17.694	41.302	32.538	346	30.279	-	30.625	139.723	9.708.355	-	9.848.078
Mai	35.431	36.701	49.388	210	46.189	-	46.399	68.397	14.539.126	-	14.607.523
Junho	40.579	58.384	48.981	746	61.167	-	61.913	192.958	18.301.374	-	18.494.332
Julho	48.916	68.273	45.218	273	49.335	-	49.608	92.836	29.868.601	-	29.961.437
Agosto	54.445	47.973	59.053	713	54.366	-	55.079	225.270	16.535.879	-	16.761.149
Setembro	71.044	52.286	44.365	441	71.116	-	71.557	137.323	19.653.532	-	19.790.855
Outubro	79.068	60.542	60.634	711	46.693	-	47.404	161.582	14.596.298	-	14.757.880
Novembro	64.252	75.075	36.974	1.345	62.912	-	64.257	366.045	18.597.195	-	18.963.240
SUB-TOTAL	498.280	608.794	533.218								
CRESC. PERÍODO	0,00 %	22,18 %	-12,41 %								
Dezembro	34.935	35.442	-	-	-	-	-	-	-	-	-
<b>TOTAIS</b>	<b>533.215</b>	<b>644.236</b>	<b>533.218</b>	<b>6.574</b>	<b>594.879</b>	<b>-</b>	<b>601.453</b>	<b>1.857.238</b>	<b>192.135.373</b>	<b>-</b>	<b>193.992.611</b>

Fonte: COISE/CGPRO/SAP

(\*) Dados parciais.

**SETOR INDUSTRIAL**  
**PRODUÇÃO, VENDA E FATURAMENTO DOS PRINCIPAIS PRODUTOS DO PIM - MÊS/MÊS**

MESES	COMPACT DISC - INCLUSIVE CD-ROM										
	QTD. PRODUZIDA			QUANTIDADE VENDIDA - 2011				FATURAMENTO EM US\$ 1,00			
	2009	2010	2011(*)	LOCAL	NACIONAL	EXTERIOR	TOTAL	LOCAL	NACIONAL	EXTERIOR	TOTAL
Janeiro	44.981.779	42.468.204	45.266.716	2.522.025	40.643.428	1.810	43.167.263	1.367.474	41.048.049	2.443	42.417.966
Fevereiro	52.178.626	45.507.422	35.238.693	3.488.145	37.626.796	768	41.115.709	1.196.537	39.726.018	6.072	40.928.627
Março	54.505.652	56.132.420	38.956.797	521.485	36.097.962	1.513	36.620.960	1.025.904	52.096.249	12.503	53.134.656
Abril	53.103.179	49.458.869	38.698.491	831.440	37.674.804	1.994	38.508.238	1.595.382	53.538.268	20.217	55.153.867
Mai	74.334.058	50.544.972	43.642.312	575.341	39.643.301	2.056	40.220.698	1.198.978	56.508.962	18.214	57.726.154
Junho	53.588.822	47.712.211	41.538.272	2.686.480	35.640.307	2.939	38.329.726	1.513.260	47.697.362	21.566	49.232.188
Julho	53.830.268	41.881.538	40.258.583	1.639.558	38.408.545	2.807	40.050.910	1.215.270	50.487.146	30.652	51.733.068
Agosto	56.433.059	46.350.200	44.155.394	2.184.493	41.542.117	1.765	43.728.375	2.336.333	65.760.118	16.156	68.112.607
Setembro	58.063.814	44.967.509	42.939.195	1.603.202	38.821.039	2.251	40.426.492	1.596.241	68.996.756	16.176	70.609.173
Outubro	62.687.481	50.219.765	44.343.082	1.726.832	40.616.673	3.141	42.346.646	1.758.653	64.449.189	19.662	66.227.504
Novembro	59.849.141	35.442.259	46.770.782	1.170.044	41.068.662	3.435	42.242.141	2.460.737	82.186.309	26.265	84.673.311
SUB-TOTAL	623.555.879	510.685.369	461.808.317								
CRESC. PERÍODO	0,00 %	-18,10 %	-9,57 %								
Dezembro	35.545.445	25.314.361	-	-	-	-	-	-	-	-	-
<b>TOTAIS</b>	<b>659.101.324</b>	<b>535.999.730</b>	<b>461.808.317</b>	<b>18.949.045</b>	<b>427.783.634</b>	<b>24.479</b>	<b>446.757.158</b>	<b>17.264.769</b>	<b>622.494.426</b>	<b>189.926</b>	<b>639.949.121</b>

MESES	CONDICIONADOR DE AR DE JANELA OU DE PAREDE DE CORPO ÚNICO										
	QTD. PRODUZIDA			QUANTIDADE VENDIDA - 2011				FATURAMENTO EM US\$ 1,00			
	2009	2010	2011(*)	LOCAL	NACIONAL	EXTERIOR	TOTAL	LOCAL	NACIONAL	EXTERIOR	TOTAL
Janeiro	51.925	100.299	113.629	5.105	106.378	-	111.483	1.444.080	34.882.286	-	36.326.366
Fevereiro	25.065	88.464	163.369	4.842	90.237	-	95.079	1.324.308	29.141.057	-	30.465.365
Março	18.120	107.407	84.683	4.902	51.822	-	56.724	1.689.919	16.668.218	-	18.358.137
Abril	11.640	65.238	42.275	3.912	21.519	-	25.431	1.150.086	7.569.338	-	8.719.424
Mai	21.501	55.977	54.852	6.267	21.970	-	28.237	1.863.782	7.845.936	-	9.709.718
Junho	12.413	32.454	35.656	9.905	29.769	-	39.674	3.082.835	10.311.497	-	13.394.332
Julho	37.841	42.561	49.657	5.808	29.642	-	35.450	1.684.083	12.112.117	-	13.796.200
Agosto	53.210	105.633	98.845	15.477	58.507	-	73.984	4.900.657	20.825.006	-	25.725.663
Setembro	108.879	92.962	93.990	10.717	123.678	-	134.395	2.890.894	41.914.350	-	44.805.244
Outubro	98.037	98.947	118.530	6.875	90.134	-	97.009	2.027.868	29.735.265	-	31.763.133
Novembro	95.455	111.990	127.870	4.129	133.706	-	137.835	1.171.975	43.777.362	-	44.949.337
SUB-TOTAL	534.086	901.932	983.356								
CRESC. PERÍODO	0,00 %	68,87 %	9,03 %								
Dezembro	110.671	102.208	-	-	-	-	-	-	-	-	-
<b>TOTAIS</b>	<b>644.757</b>	<b>1.004.140</b>	<b>983.356</b>	<b>77.939</b>	<b>757.362</b>	<b>-</b>	<b>835.301</b>	<b>23.230.487</b>	<b>254.782.432</b>	<b>-</b>	<b>278.012.919</b>

Fonte: COISE/CGPRO/SAP

(\*) Dados parciais.

**SETOR INDUSTRIAL**  
**PRODUÇÃO, VENDA E FATURAMENTO DOS PRINCIPAIS PRODUTOS DO PIM - MÊS/MÊS**

MESES	CAMERA FOTOGRAFICA (DIGITAL)										
	QTD. PRODUZIDA			QUANTIDADE VENDIDA - 2011				FATURAMENTO EM US\$ 1,00			
	2009	2010	2011(*)	LOCAL	NACIONAL	EXTERIOR	TOTAL	LOCAL	NACIONAL	EXTERIOR	TOTAL
Janeiro	170.649	164.077	235.084	13.114	245.198	-	258.312	1.630.690	31.678.574	-	33.309.264
Fevereiro	162.734	117.433	203.382	11.297	155.216	-	166.513	1.508.725	31.152.829	-	32.661.554
Março	109.440	198.564	332.453	21.903	277.616	-	299.519	2.844.715	49.693.230	-	52.537.945
Abril	91.861	192.555	213.048	5.470	170.789	-	176.259	960.825	26.226.416	-	27.187.241
Mai	125.290	223.508	240.765	12.217	250.567	-	262.784	1.766.596	40.271.841	-	42.038.437
Junho	114.913	201.416	222.182	68.700	120.007	-	188.707	7.390.856	18.657.534	-	26.048.390
Julho	146.197	299.969	229.720	2.396	427.859	-	430.255	485.105	48.315.408	-	48.800.513
Agosto	216.581	356.036	465.504	1.853	302.305	7.000	311.158	351.090	41.764.194	790.081	42.905.365
Setembro	213.772	340.241	385.330	2.756	293.712	200	296.668	436.634	40.367.686	1.199.131	42.003.451
Outubro	350.055	399.687	467.198	3.455	419.542	-	422.997	499.123	60.007.382	-	60.506.505
Novembro	388.289	469.698	513.864	3.042	562.790	-	565.832	432.539	78.540.960	-	78.973.499
SUB-TOTAL	2.089.781	2.963.184	3.508.530								
CRESC. PERÍODO	0,00 %	41,79 %	18,40 %								
Dezembro	201.530	243.339	-	-	-	-	-	-	-	-	-
<b>TOTAIS</b>	<b>2.291.311</b>	<b>3.206.523</b>	<b>3.508.530</b>	<b>146.203</b>	<b>3.225.601</b>	<b>7.200</b>	<b>3.379.004</b>	<b>18.306.898</b>	<b>466.676.054</b>	<b>1.989.212</b>	<b>486.972.164</b>

MESES	MONITORES C/ TELA LCD (USO EM INFORM.)										
	QTD. PRODUZIDA			QUANTIDADE VENDIDA - 2011				FATURAMENTO EM US\$ 1,00			
	2009	2010	2011(*)	LOCAL	NACIONAL	EXTERIOR	TOTAL	LOCAL	NACIONAL	EXTERIOR	TOTAL
Janeiro	66.039	118.173	53.743	37	36.814	-	36.851	11.444	5.338.366	-	5.349.810
Fevereiro	63.419	118.994	67.085	8.038	60.203	-	68.241	872.735	8.347.439	-	9.220.174
Março	59.029	210.800	76.640	8.136	73.287	-	81.423	836.109	10.718.271	-	11.554.380
Abril	71.073	128.389	87.599	26.083	70.224	-	96.307	2.913.607	10.681.354	-	13.594.961
Mai	72.375	188.045	51.339	231	71.661	-	71.892	37.681	10.771.158	-	10.808.839
Junho	68.989	216.338	51.796	300	204.082	-	204.382	45.423	53.481.914	-	53.527.337
Julho	127.020	166.695	54.251	170	200.207	-	200.377	28.958	20.951.631	-	20.980.589
Agosto	114.420	148.002	143.437	32.187	83.750	-	115.937	3.325.520	14.192.681	-	17.518.201
Setembro	99.619	98.507	116.381	16.933	66.957	-	83.890	1.664.178	9.044.491	-	10.708.669
Outubro	112.917	102.822	104.246	29.662	63.776	1	93.439	2.895.159	8.288.846	333	11.184.338
Novembro	181.492	95.740	122.423	20.849	73.631	-	94.480	1.932.941	9.113.478	-	11.046.419
SUB-TOTAL	1.036.392	1.592.505	928.940								
CRESC. PERÍODO	0,00 %	53,66 %	-41,67 %								
Dezembro	98.359	39.975	-	-	-	-	-	-	-	-	-
<b>TOTAIS</b>	<b>1.134.751</b>	<b>1.632.480</b>	<b>928.940</b>	<b>142.626</b>	<b>1.004.592</b>	<b>1</b>	<b>1.147.219</b>	<b>14.563.755</b>	<b>160.929.629</b>	<b>333</b>	<b>175.493.717</b>

Fonte: COISE/CGPRO/SAP

(\*) Dados parciais.

**SETOR INDUSTRIAL**  
**PRODUÇÃO, VENDA E FATURAMENTO DOS PRINCIPAIS PRODUTOS DO PIM - MÊS/MÊS**

MESES	RELOGIO DE PULSO E BOLSO										
	QTD. PRODUZIDA			QUANTIDADE VENDIDA - 2011				FATURAMENTO EM US\$ 1,00			
	2009	2010	2011(*)	LOCAL	NACIONAL	EXTERIOR	TOTAL	LOCAL	NACIONAL	EXTERIOR	TOTAL
Janeiro	259.154	319.365	672.898	18.523	591.185	968	610.676	1.000.974	32.757.780	16.443	33.775.197
Fevereiro	271.975	395.877	825.045	7.961	659.879	62	667.902	500.020	36.087.862	2.264	36.590.146
Março	497.103	668.455	1.000.972	12.614	997.973	-	1.010.587	801.141	62.932.375	-	63.733.516
Abril	499.842	664.989	1.017.145	13.132	1.135.928	168	1.149.228	686.229	71.541.742	4.440	72.232.411
Mai	489.055	733.465	1.093.339	13.653	1.042.381	45	1.056.079	812.656	67.339.318	1.364	68.153.338
Junho	496.719	608.221	1.097.086	11.380	743.094	604	755.078	783.941	44.551.739	19.147	45.354.827
Julho	466.338	772.401	1.046.187	12.371	769.765	128	782.264	893.873	50.111.814	4.934	51.010.621
Agosto	554.954	821.903	1.063.754	11.672	618.256	12.415	642.343	763.337	40.210.532	175.713	41.149.582
Setembro	532.969	901.461	1.074.208	7.063	730.948	34	738.045	392.697	41.189.099	862	41.582.658
Outubro	623.061	1.034.365	1.103.986	12.791	1.152.964	6.091	1.171.846	840.607	74.388.684	95.499	75.324.790
Novembro	714.951	1.340.370	1.245.301	20.624	1.262.530	511	1.283.665	1.124.510	79.962.444	8.364	81.095.318
SUB-TOTAL	5.406.121	8.260.872	11.239.921								
CRESC. PERÍODO	0,00 %	52,81 %	36,06 %								
Dezembro	398.919	824.400	-	-	-	-	-	-	-	-	-
<b>TOTAIS</b>	<b>5.805.040</b>	<b>9.085.272</b>	<b>11.239.921</b>	<b>141.784</b>	<b>9.704.903</b>	<b>21.026</b>	<b>9.867.713</b>	<b>8.599.985</b>	<b>601.073.389</b>	<b>329.030</b>	<b>610.002.404</b>

MESES	CINESCOPIO PARA TELEVISOR										
	QTD. PRODUZIDA			QUANTIDADE VENDIDA - 2011				FATURAMENTO EM US\$ 1,00			
	2009	2010	2011(*)	LOCAL	NACIONAL	EXTERIOR	TOTAL	LOCAL	NACIONAL	EXTERIOR	TOTAL
Janeiro	188.566	13.456	13.840	15.405	624	-	16.029	1.214.670	50.075	-	1.264.745
Fevereiro	167.111	16.544	23.680	23.656	-	-	23.656	1.868.679	-	-	1.868.679
Março	271.655	31.080	31.226	29.644	-	-	29.644	1.900.426	-	-	1.900.426
Abril	148.763	13.024	52.152	49.471	-	-	49.471	2.555.324	-	-	2.555.324
Mai	75.763	10.624	65.341	62.644	-	-	62.644	3.818.597	-	-	3.818.597
Junho	105.077	17.808	53.437	47.592	-	-	47.592	2.826.893	-	-	2.826.893
Julho	207.971	15.568	58.174	51.974	-	-	51.974	2.736.867	-	-	2.736.867
Agosto	173.271	17.296	62.098	52.419	-	-	52.419	2.925.439	-	-	2.925.439
Setembro	205.318	11.260	46.110	45.776	-	-	45.776	2.594.601	-	-	2.594.601
Outubro	85.625	10.976	54.548	46.386	-	-	46.386	2.609.278	-	-	2.609.278
Novembro	11.853	18.419	42.228	35.464	-	-	35.464	2.137.708	-	-	2.137.708
SUB-TOTAL	1.640.973	176.055	502.834								
CRESC. PERÍODO	0,00 %	-89,27 %	185,61 %								
Dezembro	7.184	13.247	-	-	-	-	-	-	-	-	-
<b>TOTAIS</b>	<b>1.648.157</b>	<b>189.302</b>	<b>502.834</b>	<b>460.431</b>	<b>624</b>	<b>-</b>	<b>461.055</b>	<b>27.188.482</b>	<b>50.075</b>	<b>-</b>	<b>27.238.557</b>

Fonte: COISE/CGPRO/SAP

(\*) Dados parciais.

**SETOR INDUSTRIAL**  
**PRODUÇÃO, VENDA E FATURAMENTO DOS PRINCIPAIS PRODUTOS DO PIM - MÊS/MÊS**

MESES	APARS. TELEFONICO - INCLUSIVE PORTEIRO ELETRONICO										
	QTD. PRODUZIDA			QUANTIDADE VENDIDA - 2011				FATURAMENTO EM US\$ 1,00			
	2009	2010	2011(*)	LOCAL	NACIONAL	EXTERIOR	TOTAL	LOCAL	NACIONAL	EXTERIOR	TOTAL
Janeiro	28.345	28.177	37.665	39	36.560	436	37.035	1.831	1.474.082	3.114	1.479.027
Fevereiro	18.431	27.998	36.804	580	35.163	530	36.273	10.649	1.386.660	18.010	1.415.319
Março	18.550	30.855	35.943	162	31.454	2	31.618	3.100	1.245.026	192	1.248.318
Abril	26.317	28.285	53.609	18	43.485	12	43.515	524	2.190.035	272	2.190.831
Mai	23.388	32.914	51.496	64	29.563	1.145	30.772	4.348	1.199.745	7.954	1.212.047
Junho	23.721	29.284	29.392	335	29.627	-	29.962	6.873	1.206.696	-	1.213.569
Julho	27.453	31.856	9.112	1	8.737	-	8.738	18	150.098	-	150.116
Agosto	27.441	36.920	7.610	20	11.635	-	11.655	249	195.135	-	195.384
Setembro	21.550	34.013	4.772	27	9.769	15	9.811	317	208.560	394	209.271
Outubro	35.810	26.929	4.828	860	5.936	1.680	8.476	10.416	96.744	10.994	118.154
Novembro	28.744	36.174	10.172	5.309	6.671	-	11.980	6.819	109.963	-	116.782
SUB-TOTAL	279.750	343.405	281.403								
CRESC. PERÍODO	0,00 %	22,75 %	-18,06 %								
Dezembro	30.813	30.559	-	-	-	-	-	-	-	-	-
<b>TOTAIS</b>	<b>310.563</b>	<b>373.964</b>	<b>281.403</b>	<b>7.415</b>	<b>248.600</b>	<b>3.820</b>	<b>259.835</b>	<b>45.144</b>	<b>9.462.744</b>	<b>40.930</b>	<b>9.548.818</b>

MESES	TELEFONE CELULAR										
	QTD. PRODUZIDA			QUANTIDADE VENDIDA - 2011				FATURAMENTO EM US\$ 1,00			
	2009	2010	2011(*)	LOCAL	NACIONAL	EXTERIOR	TOTAL	LOCAL	NACIONAL	EXTERIOR	TOTAL
Janeiro	582.219	695.096	1.202.272	12.821	913.519	367.760	1.294.100	1.038.894	88.179.798	15.822.333	105.041.025
Fevereiro	1.037.660	1.118.093	1.591.854	10.597	1.438.924	153.750	1.603.271	1.132.249	136.408.742	7.438.396	144.979.387
Março	1.314.592	1.537.638	2.130.156	23.910	1.917.330	80.660	2.021.900	2.283.592	187.429.790	4.400.105	194.113.487
Abril	1.419.245	1.766.060	2.531.885	33.301	2.370.638	62.715	2.466.654	2.752.911	233.777.951	3.035.798	239.566.660
Mai	1.966.451	1.674.923	2.480.420	22.304	2.393.336	360.374	2.776.014	2.596.493	239.154.441	11.140.977	252.891.911
Junho	1.481.831	2.014.954	2.034.909	17.486	1.775.762	166.450	1.959.698	1.996.557	173.810.568	6.362.629	182.169.754
Julho	1.378.502	2.266.994	2.118.584	17.574	1.618.640	193.352	1.829.566	2.076.568	168.140.692	4.940.623	175.157.883
Agosto	1.842.812	1.996.135	2.269.763	15.049	1.934.463	217.325	2.166.837	1.513.031	166.978.474	6.319.363	174.810.868
Setembro	1.872.062	1.608.796	2.045.568	14.372	1.314.345	353.912	1.682.629	1.330.433	114.866.599	12.261.329	128.458.361
Outubro	2.104.018	1.852.603	2.079.778	31.851	1.770.885	543.010	2.345.746	2.522.299	142.268.597	20.713.955	165.504.851
Novembro	1.965.868	1.861.077	2.017.285	26.397	2.028.435	210.540	2.265.372	2.411.922	174.351.023	7.869.929	184.632.874
SUB-TOTAL	16.965.260	18.392.369	22.502.474								
CRESC. PERÍODO	0,00 %	8,41 %	22,35 %								
Dezembro	682.555	867.688	-	-	-	-	-	-	-	-	-
<b>TOTAIS</b>	<b>17.647.815</b>	<b>19.260.057</b>	<b>22.502.474</b>	<b>225.662</b>	<b>19.476.277</b>	<b>2.709.848</b>	<b>22.411.787</b>	<b>21.654.949</b>	<b>1.825.366.675</b>	<b>100.305.437</b>	<b>1.947.327.061</b>

Fonte: COISE/CGPRO/SAP

(\*) Dados parciais.

**SETOR INDUSTRIAL**  
**PRODUÇÃO, VENDA E FATURAMENTO DOS PRINCIPAIS PRODUTOS DO PIM - MÊS/MÊS**

MESES	FORNO MICROONDAS										
	QTD. PRODUZIDA			QUANTIDADE VENDIDA - 2011				FATURAMENTO EM US\$ 1,00			
	2009	2010	2011(*)	LOCAL	NACIONAL	EXTERIOR	TOTAL	LOCAL	NACIONAL	EXTERIOR	TOTAL
Janeiro	207.708	368.613	356.751	4.107	307.289	-	311.396	447.950	35.504.289	-	35.952.239
Fevereiro	242.372	414.830	370.285	3.776	328.698	-	332.474	374.737	38.443.143	-	38.817.880
Março	267.385	433.288	448.199	5.583	404.058	-	409.641	632.958	48.780.268	-	49.413.226
Abril	287.360	377.865	196.790	4.550	399.440	-	403.990	504.668	49.836.574	-	50.341.242
Mai	112.240	212.308	315.363	5.543	231.470	-	237.013	642.666	29.775.825	-	30.418.491
Junho	98.741	131.419	243.863	3.320	306.761	137.847	447.928	383.790	31.769.281	17.461.250	49.614.321
Julho	271.485	218.953	315.944	4.512	265.129	-	269.641	530.289	34.347.234	-	34.877.523
Agosto	294.697	356.936	415.970	3.879	346.135	-	350.014	432.399	43.283.372	-	43.715.771
Setembro	308.251	233.898	378.043	3.277	353.368	-	356.645	354.763	41.618.041	-	41.972.804
Outubro	348.712	362.821	358.126	3.370	417.950	-	421.320	355.319	46.815.521	-	47.170.840
Novembro	454.046	337.888	365.480	6.746	458.183	-	464.929	652.299	51.582.039	-	52.234.338
SUB-TOTAL	2.892.997	3.448.819	3.764.814								
CRESC. PERÍODO	0,00 %	19,21 %	9,16 %								
Dezembro	346.047	268.233	-	-	-	-	-	-	-	-	-
<b>TOTAIS</b>	<b>3.239.044</b>	<b>3.717.052</b>	<b>3.764.814</b>	<b>48.663</b>	<b>3.818.481</b>	<b>137.847</b>	<b>4.004.991</b>	<b>5.311.838</b>	<b>451.755.587</b>	<b>17.461.250</b>	<b>474.528.675</b>

MESES	MOTOCILETAS, MOTONETAS E CICLOMOTO										
	QTD. PRODUZIDA			QUANTIDADE VENDIDA - 2011				FATURAMENTO EM US\$ 1,00			
	2009	2010	2011(*)	LOCAL	NACIONAL	EXTERIOR	TOTAL	LOCAL	NACIONAL	EXTERIOR	TOTAL
Janeiro	85.232	110.117	158.188	1.352	145.920	3.557	150.829	4.421.712	541.031.678	8.610.683	554.064.073
Fevereiro	96.093	103.456	148.192	1.915	143.174	4.993	150.082	6.903.570	535.008.947	11.340.614	553.253.131
Março	127.123	123.094	154.851	1.720	143.029	11.898	156.647	6.141.943	552.079.637	25.576.290	583.797.870
Abril	116.287	128.045	151.252	1.685	144.592	6.474	152.751	6.406.327	576.840.294	13.858.326	597.104.947
Mai	128.695	142.786	177.277	1.848	165.423	6.383	173.654	6.656.308	651.497.644	13.486.213	671.640.165
Junho	121.796	118.424	140.926	1.791	136.966	5.989	144.746	6.657.784	565.440.149	13.863.529	585.961.462
Julho	111.836	126.677	141.137	1.495	139.955	3.538	144.988	5.551.733	566.275.037	6.441.757	578.268.527
Agosto	141.182	148.232	193.148	1.660	177.053	4.725	183.438	6.277.614	691.482.700	11.558.118	709.318.432
Setembro	144.395	160.897	165.440	1.984	153.170	6.381	161.535	6.496.684	551.432.521	11.849.181	569.778.386
Outubro	122.181	153.853	161.283	1.673	141.710	5.099	148.482	6.284.808	519.389.277	11.012.974	536.687.059
Novembro	103.796	166.204	159.199	1.995	153.219	9.213	164.427	6.581.478	542.000.473	20.943.786	569.525.737
SUB-TOTAL	1.298.616	1.481.785	1.750.893								
CRESC. PERÍODO	0,00 %	14,10 %	18,16 %								
Dezembro	66.284	99.789	-	-	-	-	-	-	-	-	-
<b>TOTAIS</b>	<b>1.364.900</b>	<b>1.581.574</b>	<b>1.750.893</b>	<b>19.118</b>	<b>1.644.211</b>	<b>68.250</b>	<b>1.731.579</b>	<b>68.379.961</b>	<b>6.292.478.357</b>	<b>148.541.471</b>	<b>6.509.399.789</b>

Fonte: COISE/CGPRO/SAP

(\*) Dados parciais.

**SETOR INDUSTRIAL**  
**PRODUÇÃO, VENDA E FATURAMENTO DOS PRINCIPAIS PRODUTOS DO PIM - MÊS/MÊS**

MESES	BICICLETAS										
	QTD. PRODUZIDA			QUANTIDADE VENDIDA - 2011				FATURAMENTO EM US\$ 1,00			
	2009	2010	2011(*)	LOCAL	NACIONAL	EXTERIOR	TOTAL	LOCAL	NACIONAL	EXTERIOR	TOTAL
Janeiro	27.574	42.497	50.120	1.814	54.379	-	56.193	226.627	8.532.895	-	8.759.522
Fevereiro	46.423	31.862	54.348	1.190	47.179	-	48.369	168.308	8.152.857	-	8.321.165
Março	51.978	46.977	54.862	1.795	56.205	-	58.000	228.454	9.487.188	-	9.715.642
Abril	27.153	40.358	53.850	1.319	57.795	-	59.114	185.410	9.976.479	-	10.161.889
Mai	51.373	42.511	60.461	2.034	57.206	-	59.240	281.385	9.793.053	-	10.074.438
Junho	45.795	44.692	71.578	1.665	47.733	-	49.398	252.192	8.717.386	-	8.969.578
Julho	53.315	59.820	77.158	1.918	63.107	-	65.025	287.153	10.974.314	-	11.261.467
Agosto	55.561	72.372	91.459	3.978	98.085	-	102.063	567.121	15.661.902	-	16.229.023
Setembro	59.213	68.219	81.239	4.383	89.134	-	93.517	498.232	14.098.420	-	14.596.652
Outubro	59.317	66.791	91.487	2.845	93.389	-	96.234	331.366	14.723.471	-	15.054.837
Novembro	60.366	69.427	93.291	4.637	104.183	-	108.820	316.127	16.151.993	-	16.468.120
SUB-TOTAL	538.068	585.526	779.853								
CRESC. PERÍODO	0,00 %	8,82 %	33,19 %								
Dezembro	30.741	32.332	-	-	-	-	-	-	-	-	-
<b>TOTAIS</b>	<b>568.809</b>	<b>617.858</b>	<b>779.853</b>	<b>27.578</b>	<b>768.395</b>	<b>-</b>	<b>795.973</b>	<b>3.342.375</b>	<b>126.269.958</b>	<b>-</b>	<b>129.612.333</b>

MESES	MICROCOMPUTADORES (INCLUSIVE PORTATIL)										
	QTD. PRODUZIDA			QUANTIDADE VENDIDA - 2011				FATURAMENTO EM US\$ 1,00			
	2009	2010	2011(*)	LOCAL	NACIONAL	EXTERIOR	TOTAL	LOCAL	NACIONAL	EXTERIOR	TOTAL
Janeiro	16.065	22.517	49.151	77	35.681	-	35.758	52.278	25.273.215	-	25.325.493
Fevereiro	18.501	20.543	94.884	443	62.554	-	62.997	200.481	35.290.528	-	35.491.009
Março	31.246	51.020	88.669	76.111	24.284	-	100.395	43.080.157	14.130.542	-	57.210.699
Abril	35.547	77.468	76.073	1.877	91.717	-	93.594	838.792	56.114.968	-	56.953.760
Mai	53.495	66.605	122.597	324	113.934	-	114.258	159.093	58.891.581	-	59.050.674
Junho	54.986	86.169	110.004	655	100.560	-	101.215	368.478	46.001.275	-	46.369.753
Julho	62.649	75.714	106.277	233	89.027	-	89.260	138.811	54.018.831	-	54.157.642
Agosto	60.371	94.225	105.056	1.437	114.361	-	115.798	828.564	60.585.425	-	61.413.989
Setembro	80.842	107.106	158.024	72	59.363	4	59.439	33.198	30.427.315	1.829	30.462.342
Outubro	78.780	101.399	123.513	157	152.990	-	153.147	60.023	70.920.103	-	70.980.126
Novembro	66.032	133.684	114.560	859	126.710	-	127.569	333.475	61.430.443	-	61.763.918
SUB-TOTAL	558.514	836.450	1.148.808								
CRESC. PERÍODO	0,00 %	49,76 %	37,34 %								
Dezembro	29.051	59.776	-	-	-	-	-	-	-	-	-
<b>TOTAIS</b>	<b>587.565</b>	<b>896.226</b>	<b>1.148.808</b>	<b>82.245</b>	<b>971.181</b>	<b>4</b>	<b>1.053.430</b>	<b>46.093.350</b>	<b>513.084.226</b>	<b>1.829</b>	<b>559.179.405</b>

Fonte: COISE/CGPRO/SAP

(\*) Dados parciais.

**SETOR INDUSTRIAL**  
**PRODUÇÃO, VENDA E FATURAMENTO DOS PRINCIPAIS PRODUTOS DO PIM - MÊS/MÊS**

MESES	UNID. EVAPORADORA P/ SPLIT SYSTEM										
	QTD. PRODUZIDA			QUANTIDADE VENDIDA - 2011				FATURAMENTO EM US\$ 1,00			
	2009	2010	2011(*)	LOCAL	NACIONAL	EXTERIOR	TOTAL	LOCAL	NACIONAL	EXTERIOR	TOTAL
Janeiro	14.908	44.528	331	20	756	-	776	3.232	134.738	-	137.970
Fevereiro	9.748	49.482	2.122	19	683	-	702	5.170	188.754	-	193.924
Março	1.893	49.415	5.402	68	1.351	-	1.419	18.371	354.124	-	372.495
Abril	664	31.446	6.766	50	1.072	-	1.122	14.117	302.661	-	316.778
Mai	18.735	34.953	776	273	1.351	-	1.624	62.413	269.567	-	331.980
Junho	16.103	40.865	82	256	679	-	935	62.708	135.609	-	198.317
Julho	22.762	1.677	-	72	401	-	473	16.364	86.650	-	103.014
Agosto	15.594	1.472	3	518	1.629	-	2.147	113.379	339.813	-	453.192
Setembro	40.788	714	-	-	-	-	-	-	-	-	-
Outubro	48.186	14.599	-	-	-	-	-	-	-	-	-
Novembro	56.331	942	-	-	-	-	-	-	-	-	-
SUB-TOTAL	245.712	270.093	15.482								
CRESC. PERÍODO	0,00 %	9,92 %	-94,27 %								
Dezembro	56.499	15.098	-	-	-	-	-	-	-	-	-
<b>TOTAIS</b>	<b>302.211</b>	<b>285.191</b>	<b>15.482</b>	<b>1.276</b>	<b>7.922</b>	<b>-</b>	<b>9.198</b>	<b>295.754</b>	<b>1.811.916</b>	<b>-</b>	<b>2.107.670</b>

MESES	UNID. CONDESADORA P/ SPLIT SYSTEM										
	QTD. PRODUZIDA			QUANTIDADE VENDIDA - 2011				FATURAMENTO EM US\$ 1,00			
	2009	2010	2011(*)	LOCAL	NACIONAL	EXTERIOR	TOTAL	LOCAL	NACIONAL	EXTERIOR	TOTAL
Janeiro	8.551	50.755	19.579	100	14.796	-	14.896	39.135	5.658.697	-	5.697.832
Fevereiro	8.765	54.650	17.614	165	9.225	-	9.390	42.254	2.423.309	-	2.465.563
Março	9.450	78.445	15.433	144	9.627	-	9.771	50.762	2.772.808	-	2.823.570
Abril	9.649	48.508	12.540	126	7.370	-	7.496	39.365	2.313.391	-	2.352.756
Mai	11.975	64.651	1.823	274	4.405	-	4.679	141.125	1.652.796	-	1.793.921
Junho	15.357	62.660	5.358	269	5.591	-	5.860	90.342	2.659.038	-	2.749.380
Julho	23.185	23.754	408	92	1.561	-	1.653	60.984	600.555	-	661.539
Agosto	22.575	29.494	432	538	1.970	-	2.508	254.033	927.943	-	1.181.976
Setembro	102.390	30.909	3.618	20	738	-	758	23.668	338.743	-	362.411
Outubro	67.029	49.785	480	20	5.764	-	5.784	23.363	1.365.512	-	1.388.875
Novembro	61.053	34.672	614	24	3.529	-	3.553	28.135	1.208.776	-	1.236.911
SUB-TOTAL	339.979	528.283	77.899								
CRESC. PERÍODO	0,00 %	55,39 %	-85,25 %								
Dezembro	64.418	47.416	-	-	-	-	-	-	-	-	-
<b>TOTAIS</b>	<b>404.397</b>	<b>575.699</b>	<b>77.899</b>	<b>1.772</b>	<b>64.576</b>	<b>-</b>	<b>66.348</b>	<b>793.166</b>	<b>21.921.568</b>	<b>-</b>	<b>22.714.734</b>

Fonte: COISE/CGPRO/SAP

(\*) Dados parciais.

**SETOR INDUSTRIAL**  
**PRODUÇÃO, VENDA E FATURAMENTO DOS PRINCIPAIS PRODUTOS DO PIM - MÊS/MÊS**

MESES	TELEVISOR COM TELA DE PLASMA										
	QTD. PRODUZIDA			QUANTIDADE VENDIDA - 2011				FATURAMENTO EM US\$ 1,00			
	2009	2010	2011(*)	LOCAL	NACIONAL	EXTERIOR	TOTAL	LOCAL	NACIONAL	EXTERIOR	TOTAL
Janeiro	25.518	17.620	13.338	1.140	20.137	-	21.277	966.513	18.872.799	-	19.839.312
Fevereiro	36.174	32.128	21.874	551	24.005	-	24.556	505.550	22.877.802	-	23.383.352
Março	22.803	35.857	32.350	1.171	34.890	50	36.111	1.020.715	31.880.396	108.493	33.009.604
Abril	13.235	35.075	26.139	622	28.402	-	29.024	550.965	27.926.997	-	28.477.962
Mai	16.892	40.811	55.942	243	29.275	-	29.518	216.714	28.573.665	-	28.790.379
Junho	17.326	40.952	35.092	523	34.862	-	35.385	430.993	34.421.232	-	34.852.225
Julho	23.119	30.549	35.363	323	23.526	-	23.849	358.852	26.131.088	-	26.489.940
Agosto	27.399	36.188	43.910	395	37.277	100	37.772	436.344	35.144.003	110.783	35.691.130
Setembro	24.882	37.815	52.534	922	47.282	50	48.254	704.124	39.532.543	69.437	40.306.104
Outubro	39.042	42.512	32.569	528	45.521	-	46.049	422.023	38.725.648	-	39.147.671
Novembro	40.882	51.592	32.510	888	37.339	100	38.327	763.904	33.941.474	104.440	34.809.818
SUB-TOTAL	287.272	401.099	381.621								
CRESC. PERÍODO	0,00 %	39,62 %	-4,86 %								
Dezembro	25.924	26.288	-	-	-	-	-	-	-	-	-
<b>TOTAIS</b>	<b>313.196</b>	<b>427.387</b>	<b>381.621</b>	<b>7.306</b>	<b>362.516</b>	<b>300</b>	<b>370.122</b>	<b>6.376.697</b>	<b>338.027.647</b>	<b>393.153</b>	<b>344.797.497</b>

MESES	TELEVISOR C/ TELA LCD										
	QTD. PRODUZIDA			QUANTIDADE VENDIDA - 2011				FATURAMENTO EM US\$ 1,00			
	2009	2010	2011(*)	LOCAL	NACIONAL	EXTERIOR	TOTAL	LOCAL	NACIONAL	EXTERIOR	TOTAL
Janeiro	223.498	427.174	506.230	6.508	436.389	4.860	447.757	4.230.175	316.344.969	4.764.473	325.339.617
Fevereiro	216.821	554.672	597.739	8.060	648.917	4.958	661.935	5.258.264	432.903.660	4.430.964	442.592.888
Março	236.889	621.847	707.075	25.979	695.047	2.780	723.806	10.712.307	487.083.838	1.049.415	498.845.560
Abril	180.027	626.935	821.658	10.583	813.964	1.527	826.074	6.419.568	526.569.104	1.766.600	534.755.272
Mai	210.283	791.410	863.228	7.919	924.267	-	932.186	4.976.771	587.652.222	-	592.628.993
Junho	220.955	684.100	826.018	14.905	744.448	-	759.353	10.242.084	516.296.104	-	526.538.188
Julho	280.799	646.449	995.546	8.732	893.883	7	902.622	5.546.319	565.353.505	6.459	570.906.283
Agosto	364.328	721.780	1.096.749	9.606	1.056.973	8.560	1.075.139	6.590.489	669.240.805	3.332.502	679.163.796
Setembro	405.478	707.366	1.271.757	10.904	1.114.050	12	1.124.966	5.933.951	643.385.726	5.569	649.325.246
Outubro	562.036	844.454	1.340.355	13.352	1.133.570	2.104	1.149.026	7.243.447	664.685.455	2.222.069	674.150.971
Novembro	574.891	907.022	1.133.250	198.105	1.288.667	728	1.487.500	61.885.322	713.910.568	271.382	776.067.272
SUB-TOTAL	3.476.005	7.533.209	10.159.605								
CRESC. PERÍODO	0,00 %	116,72 %	34,86 %								
Dezembro	341.023	503.613	-	-	-	-	-	-	-	-	-
<b>TOTAIS</b>	<b>3.817.028</b>	<b>8.036.822</b>	<b>10.159.605</b>	<b>314.653</b>	<b>9.750.175</b>	<b>25.536</b>	<b>10.090.364</b>	<b>129.038.697</b>	<b>6.123.425.956</b>	<b>17.849.433</b>	<b>6.270.314.086</b>

Fonte: COISE/CGPRO/SAP

(\*) Dados parciais.

**SETOR INDUSTRIAL**  
**PRODUÇÃO, VENDA E FATURAMENTO DOS PRINCIPAIS PRODUTOS DO PIM - MÊS/MÊS**

MESES	DVD RECORD PLAYER INCLUSIVE BLU RAY										
	QTD. PRODUZIDA			QUANTIDADE VENDIDA - 2011				FATURAMENTO EM US\$ 1,00			
	2009	2010	2011(*)	LOCAL	NACIONAL	EXTERIOR	TOTAL	LOCAL	NACIONAL	EXTERIOR	TOTAL
Janeiro	221.969	264.888	283.079	9.905	241.857	-	251.762	482.728	18.805.682	-	19.288.410
Fevereiro	359.748	222.901	378.057	11.460	352.066	-	363.526	645.511	25.979.840	-	26.625.351
Março	370.169	317.348	413.073	14.456	439.880	-	454.336	827.282	32.187.111	-	33.014.393
Abril	301.896	370.451	374.716	12.925	364.492	-	377.417	661.994	28.457.077	-	29.119.071
Mai	289.558	494.765	497.443	11.731	409.072	-	420.803	594.010	28.793.310	-	29.387.320
Junho	335.847	419.899	437.705	17.904	475.496	-	493.400	873.313	34.434.512	-	35.307.825
Julho	361.031	456.977	496.966	14.600	355.269	-	369.869	728.728	27.036.372	-	27.765.100
Agosto	380.110	432.711	545.148	6.891	501.132	-	508.023	437.663	36.943.141	-	37.380.804
Setembro	511.580	323.184	556.789	6.082	472.015	-	478.097	366.724	31.248.451	-	31.615.175
Outubro	627.033	458.960	498.929	6.909	457.788	-	464.697	399.194	29.665.601	-	30.064.795
Novembro	600.926	395.023	502.920	11.597	537.175	-	548.772	694.661	35.180.562	-	35.875.223
SUB-TOTAL	4.359.867	4.157.107	4.984.825								
CRESC. PERÍODO	0,00 %	-4,65 %	19,91 %								
Dezembro	268.376	206.258	-	-	-	-	-	-	-	-	-
<b>TOTAIS</b>	<b>4.628.243</b>	<b>4.363.365</b>	<b>4.984.825</b>	<b>124.460</b>	<b>4.606.242</b>	<b>-</b>	<b>4.730.702</b>	<b>6.711.808</b>	<b>328.731.659</b>	<b>-</b>	<b>335.443.467</b>

MESES	APARELHOS DE BARBEAR										
	QTD. PRODUZIDA			QUANTIDADE VENDIDA - 2011				FATURAMENTO EM US\$ 1,00			
	2009	2010	2011(*)	LOCAL	NACIONAL	EXTERIOR	TOTAL	LOCAL	NACIONAL	EXTERIOR	TOTAL
Janeiro	83.565	98.288	113.216	217	76.279	34.061	110.557	107.158	28.187.973	5.829.027	34.124.158
Fevereiro	66.800	91.585	101.107	412	64.632	36.565	101.609	209.932	27.287.624	6.605.418	34.102.974
Março	103.069	118.047	104.107	544	67.735	31.690	99.969	251.821	25.324.133	5.995.334	31.571.288
Abril	91.206	95.381	101.177	438	69.796	26.853	97.087	184.887	26.568.597	5.433.790	32.187.274
Mai	104.686	101.441	111.201	309	83.707	22.150	106.166	159.392	30.359.377	3.668.344	34.187.113
Junho	92.814	96.283	101.943	232	62.737	39.588	102.557	115.551	28.221.498	6.857.966	35.195.015
Julho	103.035	108.863	120.024	573	60.723	40.321	101.617	281.034	32.358.217	6.513.103	39.152.354
Agosto	109.909	104.841	111.678	507	64.689	38.198	103.394	258.894	25.496.354	6.715.970	32.471.218
Setembro	101.250	95.917	84.796	667	69.817	20.461	90.945	257.172	25.321.396	5.334.033	30.912.601
Outubro	92.902	102.592	95.620	611	68.295	21.310	90.216	249.156	24.598.611	5.050.672	29.898.439
Novembro	72.433	99.705	86.144	404	45.465	27.985	73.854	192.871	18.141.906	7.036.878	25.371.655
SUB-TOTAL	1.021.669	1.112.943	1.131.013								
CRESC. PERÍODO	0,00 %	8,93 %	1,62 %								
Dezembro	84.637	102.273	-	-	-	-	-	-	-	-	-
<b>TOTAIS</b>	<b>1.106.306</b>	<b>1.215.216</b>	<b>1.131.013</b>	<b>4.914</b>	<b>733.875</b>	<b>339.182</b>	<b>1.077.971</b>	<b>2.267.868</b>	<b>291.865.686</b>	<b>65.040.535</b>	<b>359.174.089</b>

Fonte: COISE/CGPRO/SAP

(\*) Dados parciais.

**SETOR INDUSTRIAL**  
**PRODUÇÃO, VENDA E FATURAMENTO DOS PRINCIPAIS PRODUTOS DO PIM - MÊS/MÊS**

MESES	LAMINAS E CARTUCHOS (MIL UNIDADES)											
	QTD. PRODUZIDA			QUANTIDADE VENDIDA - 2011				FATURAMENTO EM US\$ 1,00				
	2009	2010	2011(*)	LOCAL	NACIONAL	EXTERIOR	TOTAL	LOCAL	NACIONAL	EXTERIOR	TOTAL	
Janeiro	34.141	46.219	58.858	-	19.094	12.580	31.674	-	1.370.647	341.280	1.711.927	
Fevereiro	50.045	55.612	93.982	-	17.043	26.208	43.251	-	1.174.681	587.473	1.762.154	
Março	30.425	76.796	76.415	-	8.761	57.131	65.892	-	698.778	1.202.310	1.901.088	
Abril	50.676	64.890	65.675	-	10.783	39.890	50.673	-	907.600	677.063	1.584.663	
Mai	45.190	84.402	70.484	-	18.420	15.425	33.845	-	1.607.743	422.612	2.030.355	
Junho	62.136	81.259	58.725	-	13.921	23.288	37.209	-	1.264.846	589.684	1.854.530	
Julho	59.276	56.670	87.393	-	13.926	24.411	38.337	-	1.678.687	241.572	1.920.259	
Agosto	66.196	61.567	74.522	-	12.804	21.715	34.519	-	1.569.416	310.146	1.879.562	
Setembro	46.675	86.532	76.427	-	15.276	48.207	63.483	-	1.217.513	1.177.476	2.394.989	
Outubro	56.842	85.812	76.315	-	15.500	23.654	39.154	-	1.065.483	606.490	1.671.973	
Novembro	54.498	60.788	70.033	-	21.565	18.420	39.985	-	1.386.962	638.150	2.025.112	
SUB-TOTAL	556.100	760.547	808.829	-				-				
CRESC. PERÍODO	0,00 %	36,76 %	6,35 %									
Dezembro	24.297	72.571	-	-	-	-	-	-	-	-	-	
<b>TOTAIS</b>	<b>580.397</b>	<b>833.118</b>	<b>808.829</b>	-	<b>167.093</b>	<b>310.929</b>	<b>478.022</b>	-	<b>13.942.356</b>	<b>6.794.256</b>	<b>20.736.612</b>	

MESES	LAMINAS E CARTUCHOS (UNIDADE)											
	QTD. PRODUZIDA			QUANTIDADE VENDIDA - 2011				FATURAMENTO EM US\$ 1,00				
	2009	2010	2011(*)	LOCAL	NACIONAL	EXTERIOR	TOTAL	LOCAL	NACIONAL	EXTERIOR	TOTAL	
Janeiro	9.186.540	10.376.420	22.902.936	-	1.646.784	13.641.424	15.288.208	-	1.493.816	1.638.481	3.132.297	
Fevereiro	14.828.700	15.135.984	19.688.280	-	6.066.772	17.677.764	23.744.536	-	7.537.961	2.225.893	9.763.854	
Março	19.636.864	18.226.144	20.790.992	-	4.372.656	13.943.432	18.316.088	-	5.342.317	1.877.927	7.220.244	
Abril	18.365.224	19.810.408	24.687.012	-	3.198.912	15.006.560	18.205.472	-	4.166.805	1.780.286	5.947.091	
Mai	16.039.592	16.057.644	23.870.044	-	1.917.472	10.157.280	12.074.752	-	2.621.381	1.340.809	3.962.190	
Junho	14.866.624	16.553.864	20.564.860	-	5.234.892	19.678.140	24.913.032	-	6.546.031	2.765.513	9.311.544	
Julho	13.779.024	16.504.568	17.494.712	-	3.874.812	19.299.512	23.174.324	-	5.412.429	2.690.187	8.102.616	
Agosto	14.431.204	19.656.452	18.427.540	-	4.424.604	18.703.400	23.128.004	-	5.155.614	3.134.383	8.289.997	
Setembro	13.469.808	20.104.600	17.217.940	-	5.471.168	17.434.936	22.906.104	-	6.601.846	2.838.026	9.439.872	
Outubro	21.336.496	19.449.416	16.584.524	-	2.896.272	16.129.584	19.025.856	-	3.184.594	2.648.475	5.833.069	
Novembro	16.445.148	18.117.604	14.541.052	-	2.622.204	18.311.216	20.933.420	-	3.528.538	2.839.076	6.367.614	
SUB-TOTAL	172.385.224	189.993.104	216.769.892	-				-				
CRESC. PERÍODO	0,00 %	10,21 %	14,09 %									
Dezembro	13.794.044	17.748.204	-	-	-	-	-	-	-	-	-	
<b>TOTAIS</b>	<b>186.179.268</b>	<b>207.741.308</b>	<b>216.769.892</b>	-	<b>41.726.548</b>	<b>179.983.248</b>	<b>221.709.796</b>	-	<b>51.591.332</b>	<b>25.779.056</b>	<b>77.370.388</b>	

Fonte: COISE/CGPRO/SAP

(\*) Dados parciais.

**SETOR INDUSTRIAL**  
**PRODUÇÃO, VENDA E FATURAMENTO DOS PRINCIPAIS COMPONENTES E INSUMOS**

COMPONENTES / INSUMOS	UNIDADE	2010			
		QUANTIDADE		FATURAMENTO	
		PRODUÇÃO	VENDIDA	(R\$)	(US\$ 1,00)
ALTO-FALANTES	UNIDADE	1.237.065	678.125	74.890.564	42.711.379
ARTEFATOS DE JOALHERIA	QUILOGRAMA LIQUIDO	247.088	247.116	360.542.124	206.621.649
ARTIGO DE POLIESTIRENO EXPANSIVEL (INCLUSIVE PRE-FORMA PET PARA RECIPIENTE)	QUILOGRAMA LIQUIDO	142.393.372	143.082.471	951.652.314	541.439.696
BATERIA PARA TELEFONE CELULAR	UNIDADE	21.616.334	21.662.034	148.138.258	84.338.899
CARBURADORES PARA MOTORES DE EXPLOSAO	UNIDADE	581.304	575.339	33.630.429	19.113.159
CARREGADORES PARA TELEFONE CELULAR	UNIDADE	33.392.904	31.459.285	181.064.091	103.074.755
CONDUTORES ELETRICOS	UNIDADE	57.874.395	57.498.486	86.736.390	49.261.934
DISJUNTORES	UNIDADE	11.870.923	11.338.341	79.585.314	45.402.977
EMBREGEM DE FRICCAO	UNIDADE	1.579.084	1.578.555	101.244.315	57.602.147
LENTES	UNIDADE	16.490.456	16.715.970	147.718.054	84.025.885
MOLDES PARA VIDROS	UNIDADE	62.089	61.194	27.080.247	15.385.545
MOTORES DE EXPLOSAO	UNIDADE	49.325	47.999	84.737.320	48.158.303
OBRAS DE FERRO OU ACO	QUILOGRAMA LIQUIDO	15.940.516	16.198.580	75.724.839	43.520.597
OUTRAS OBRAS DE PLASTICOS	QUILOGRAMA LIQUIDO	79.199.973	40.956.289	234.037.570	133.275.166
OUTRAS PARTES E PECAS P/APARELHO ELETROELETRONICO (INJECAO PLASTICA)	UNIDADE	59.141.712	55.922.364	228.348.560	129.852.105
OUTRAS PREPAR. P/ ELABORACAO DE BEBIDAS	QUILOGRAMA LIQUIDO	69.994.616	49.348.871	6.421.904.211	3.663.857.530
OUTRAS PREPAR. QUIMICAS P/ USO FOTOGRAFICO (QUILOGRAMA LIQUIDO)	QUILOGRAMA LIQUIDO	131.285	160.088	4.474.976	2.531.709
PARTES E PÇS. P/ APARES. ELETRO (INJEÇÃO PLASTICA) - QUILOGRAMA LIQUIDO	QUILOGRAMA LIQUIDO	228.817.677	196.696.438	373.636.075	212.600.263
PARTES, PECAS E ACESSORIOS PARA DUAS RODAS	UNIDADE	48.887.833	29.100.702	822.356.754	467.627.833
PARTES, PÇS. E ACESSÓRIOS P/ DUAS RODAS (QUILOGRAMA LIQUIDO)	QUILOGRAMA LIQUIDO	54.414.764	49.803.280	413.678.970	235.522.267
PLACA DE CIRCUITO MONTADA (EXCETO DE USO EM INFORMATICA)	UNIDADE	24.600.812	22.467.661	257.877.124	146.915.878
TRANSFORMADORES	UNIDADE	26.400.573	393.997	42.148.074	24.034.352
TUBOS CATODICOS P/ RECEPTOR DE TELEVISAO	UNIDADE	189.302	187.070	26.152.463	14.844.685

FONTE: COISE/CGPRO/SAP

**SETOR INDUSTRIAL**  
**PRODUÇÃO, VENDA E FATURAMENTO DOS PRINCIPAIS COMPONENTES E INSUMOS**

COMPONENTES / INSUMOS	UNIDADE	2011(*)			
		QUANTIDADE		FATURAMENTO	
		PRODUÇÃO	VENDIDA	(R\$)	(US\$ 1,00)
ALTO-FALANTES	UNIDADE	1.680.498	1.336.837	102.472.431	60.878.110
ARTEFATOS DE JOALHERIA	QUILOGRAMA LIQUIDO	286.663	210.615	352.225.946	212.772.509
ARTIGO DE POLIESTIRENO EXPANSIVEL (INCLUSIVE PRE-FORMA PET PARA RECIPIENTE)	QUILOGRAMA LIQUIDO	119.629.152	104.291.606	671.272.783	405.206.664
BATERIA PARA TELEFONE CELULAR	UNIDADE	25.062.789	24.185.713	154.487.547	93.746.561
CARBURADORES PARA MOTORES DE EXPLOSAO	UNIDADE	578.662	579.133	33.298.035	20.034.021
CARREGADORES PARA TELEFONE CELULAR	UNIDADE	35.023.399	34.785.817	192.780.546	117.346.371
CONDUTORES ELETRICOS	UNIDADE	63.895.396	43.248.522	65.649.484	39.475.303
DISJUNTORES	UNIDADE	11.460.884	11.899.719	94.972.359	57.407.256
EMBREAGEM DE FRICCAO	UNIDADE	1.562.885	1.567.507	87.420.923	52.676.174
LENTES	UNIDADE	14.091.759	13.924.449	130.452.544	78.694.792
MOLDES PARA VIDROS	UNIDADE	48.872	47.907	22.568.789	13.629.401
MOTORES DE EXPLOSAO	UNIDADE	33.587	34.803	83.427.193	50.384.730
OBRAS DE FERRO OU ACO	QUILOGRAMA LIQUIDO	17.574.355	17.874.221	117.536.909	70.817.954
OUTRAS OBRAS DE PLASTICOS	QUILOGRAMA LIQUIDO	405.305.156	90.129.748	213.467.303	128.047.912
OUTRAS PARTES E PECAS P/APARELHO ELETROELETRONICO (INJECAO PLASTICA)	UNIDADE	17.956.937	16.614.342	111.256.085	67.284.173
OUTRAS PREPAR. P/ ELABORACAO DE BEBIDAS	QUILOGRAMA LIQUIDO	58.459.394	45.489.679	6.435.412.667	3.863.238.265
OUTRAS PREPAR. QUIMICAS P/ USO FOTOGRAFICO (QUILOGRAMA LIQUIDO)	QUILOGRAMA LIQUIDO	438.107	1.516.329	4.735.947	2.856.520
PARTES E PÇS. P/ APARES. ELETRO (INJEÇÃO PLASTICA) - QUILOGRAMA LIQUIDO	QUILOGRAMA LIQUIDO	212.656.925	186.619.685	388.720.345	234.062.455
PARTES, PECAS E ACESSORIOS PARA DUAS RODAS	UNIDADE	41.947.834	28.761.330	861.336.176	518.531.247
PARTES, PÇS. E ACESSÓRIOS P/ DUAS RODAS (QUILOGRAMA LIQUIDO)	QUILOGRAMA LIQUIDO	84.235.459	77.166.401	565.603.212	340.981.222
PLACA DE CIRCUITO MONTADA (EXCETO DE USO EM INFORMATICA)	UNIDADE	33.075.941	22.760.381	384.117.333	231.871.567
TRANSFORMADORES	UNIDADE	19.373.023	308.431	34.903.662	21.132.108
TUBOS CATODICOS P/ RECEPTOR DE TELEVISAO	UNIDADE	502.834	461.055	45.034.545	27.238.558

FONTE: COISE/CGPRO/SAP

(\*)Até NOVEMBRO - Dados Parciais

**SETOR INDUSTRIAL**  
**PRINCIPAIS PRODUTOS PRODUZIDOS E EXPORTADOS PELO PÓLO INDUSTRIAL DE MANAUS**

PRODUTO	UNIDADE	ANOS					
		2006	2007	2008	2009	2010	2011(*)
ALARME ELETRÔNICO PARA VEÍCULO	UNIDADE	105.755	181.397	211.757	165.195	199.367	202.012
ANTENA COM CIRCUITO ELETRÔNICO ATIVO	UNIDADE	1.224	850	410	840	0	290
APARELHO DE TRANSMISSÃO DE DADOS PARA TACOGRAFO DIGITAL	UNIDADE	0	0	0	4.403	5.007	0
APARELHOS DE BARBEAR NÃO ELÉTRICOS	MIL UNIDADES	468.791	427.345	423.766	310.510	351.553	339.182
APARELHOS DE BARBEAR NÃO ELÉTRICOS	UNIDADE	0	0	0	13.977	0	0
ARTEFATOS DE JOALHERIA	QUILOGRAMA LIQUIDO	0	390.992	66.541	801	0	0
ARTIGO DE MATÉRIA PLÁSTICA (EXCETO DE POLIESTIRENO EXPANSÍVEL)	QUILOGRAMA LIQUIDO	11.206	16.184	10.474	0	93.062	150.959
ARTIGO DE MATÉRIA PLÁSTICA PARA APETRECHAMENTO DA CONSTRUÇÃO	QUILOGRAMA LIQUIDO	223.801	88.402	30.791	35.810	197.505	6.332
ARTIGOS E EQUIPAMENTOS P/ CULTURA FISICA (STEPPER,BICILETA ERG. ESTEIRA ROLANTE)	UNIDADE	0	0	0	0	17.122	21.689
AUROCIANETO DE POTÁSSIO	QUILOGRAMA LIQUIDO	150	251	796	1.451	773	1.081
AUTO-RADIO INCLUSIVE COM TOCA-DISCOS DIGITAL A LASER	UNIDADE	127.751	189.374	118.705	9.692	61.892	45.023
BATERIA PARA TELEFONE CELULAR	UNIDADE	185.600	0	0	0	22.500	77.840
BICICLETAS	UNIDADE	2.409	603	0	351	0	0
BRINQUEDOS	UNIDADE	0	181.236	99.432	7.440	10.272	18.924
CANETAS E LAPISEIRAS	MIL UNIDADES	136.707	108.208	108.757	137.035	191.688	211.153
CAPACITOR FIXO CERÂMICO MULTICAMADA	MIL UNIDADES	24.374	13.356	3.124	0	0	0
CARREGADOR DE BATERIA	UNIDADE	90.080	121.130	14.400	0	0	150
CARTAS DE JOGAR	DUZIA	95.646	116.488	94.134	112.590	105.676	87.121
CARTUCHO DE LÂMINA PARA APARELHO DE BARBEAR	UNIDADE	424.142.768	340.820.194	87.467.171	35.516.378	182.778.708	179.983.248
CARTÃO COM CIRCUITO INTEGRADO ELETRONICO (SMART CARDS)	UNIDADE	0	0	1.428.038	5.313.656	10.170.050	4.944.859
CERA	QUILOGRAMA LIQUIDO	0	0	81.531	189.699	152.570	155.114
CHAVE SECCIONADORA SOB CARGA	UNIDADE	13.276	15.936	15.045	9.621	10.321	2.741
CIANETO DE PRATA	QUILOGRAMA LIQUIDO	0	0	21	19.464	31.623	23.285
CIMENTO PARA CONSTRUÇÃO CIVIL	TONELADA METRICA LIQUIDA	10.339	17.340	7.818	0	0	0
CINESCÓPIO PARA RECEPTORES DE TELEVISÃO EM CORES COM OU SEM BOBINA DE	UNIDADE	185.832	107.986	78.040	1.480	0	0
COMPACT DISC - INCLUSIVE CD-ROM	UNIDADE	0	3.314	5.622	1.241	17.665	24.454
CONCENTRADOS PARA BEBIDAS NÃO ALCOÓLICAS	QUILOGRAMA LIQUIDO	9.252.789	10.011.656	9.711.881	8.605.866	8.067.608	6.822.205
CONDICIONADOR DE AR DE JANELA OU DE PAREDE CORPO ÚNICO	UNIDADE	24.595	2.026	0	0	0	0
CONECTOR ELÉTRICO	UNIDADE	563.149	70.000	0	0	0	0

Fonte: COISE/CGPRO/SAP

(\*) Até NOVEMBRO - Dados Parciais

CONJUNTO DE FOTORRECEPTOR ORGÂNICO (EXCETO FLEXÍVEL)	UNIDADE	96.435	82.890	78.000	0	0	0
CONJUNTO PARA IMPRESSÃO FOTOGRÁFICA DIGITAL	UNIDADE	0	6.012	10.510	6.446	6.356	48.423
CONTADOR ELETROMAGNÉTICO TRIFÁSICO DE COMANDO A DISTÂNCIA	UNIDADE	328.957	278.104	332.137	246.989	426.895	403.658
CONTROLADOR DIGITAL DE TEMPERATURA	UNIDADE	132	17.171	10.821	40.140	127.226	192.996
CONTROLE REMOTO PARA ALARME ELETRÔNICO PARA VEÍCULO	UNIDADE	13.275	17.542	6.581	15.264	18.016	39.581
CORPO DA VÁLVULA MAGNÉTICA (SOLENOIDE) DE CONTROLE HIDRÁULICO (MOTORES EXPLOÇÃO)	QUILOGRAMA LIQUIDO	85.311	123.799	352.505	119.711	137.483	109.076
CORRENTE DE TRANSMISSÃO PARA CICLOMOTORES, MOTONETAS, MOTO	METRO	80.000	83.600	40.800	0	0	0
CORRENTE DE TRANSMISSÃO PARA CICLOMOTORES, MOTONETAS, MOTO	UNIDADE	0	0	0	0	0	21.000
CÂMERA DE TELEVISÃO PARA USO EM CIRCUITO FECHADO DE TV	UNIDADE	0	0	12	28	5.988	2.603
DIGITAL VIDEO DISC - DVD PLAYER	UNIDADE	98.399	77.410	116.350	5.331	113	36
DISJUNTOR	UNIDADE	1.179.222	1.434.900	1.394.454	555.479	935.418	1.124.323
DISPENSADOR AUTOMÁTICO DE CÉDULAS (PAPEL MOEDA)	UNIDADE	181	2.526	679	0	4.614	2.665
DISPOSITIVO DE PROTEÇÃO À CORRENTE DIFERENCIAL RESIDUAL - DR	UNIDADE	120.260	839.264	161.279	118.764	92.126	168.867
ESCOVA DENTAL	UNIDADE	5.225.968	6.730.249	5.109.708	3.923.160	5.789.112	3.263.040
ETIQUETA DE PAPEL OU CARTÃO	QUILOGRAMA LIQUIDO	265.270	10.080	1.761	0	0	0
FECHADURA ELÉTRICA	UNIDADE	437	463	197	220	578	558
FILME FOTOGRÁFICO PARA FOTOGRAFIA	UNIDADE	11.261.813	18.592.795	5.368.487	1.328.900	619.500	0
FIOS E CABOS PARA TENSÃO NÃO SUPERIOR A 300 V	QUILOGRAMA LIQUIDO	953.496	1.307.094	483.435	0	0	0
FITA PARA IMPRESSÃO DE POLIESTER	UNIDADE	0	0	62.557	102.851	163.635	147.031
FORNO DE MICROONDAS	UNIDADE	18.250	23.863	10.012	0	0	137.847
FOTOCOPIADORA (RECONSTRUÍDA)	UNIDADE	0	87	85	23	0	43
FUSÍVEL DO TIPO NH	UNIDADE	1.510	6.541	30.604	35.871	5.784	4.774
INDICADOR DIGITAL DE TEMPERATURA	UNIDADE	0	200	3.260	14	0	0
INTERRUPTOR HORÁRIO	UNIDADE	0	500	510	660	890	125
ISQUEIROS	MIL UNIDADES	39.587	41.392	37.539	17.321	37.999	30.827
LENTE	UNIDADE	2.207.894	1.932.384	1.537.551	939.605	1.086.491	682.822
LÂMINAS DE DUPLO FIO	MIL UNIDADES	286.950	298.313	125.267	88.184	244.452	310.929
MADEIRA BENEFICIADA	METRO CUBICO	619.025	2.846.956	1.302.415	1.532.849	2.588.621	311.219
MADEIRA SERRADA	METRO CUBICO	14.020.924	14.583.631	11.584.411	5.889.964	14.715.263	8.206.187
MOLDES PARA VIDRO	UNIDADE	28.416	23.856	11.296	8.655	24.449	5.293
MONITOR DE SINAIS BIOLÓGICOS	UNIDADE	2	6	106	103	507	2.129
MONITOR DE VIDEO COM TELA DE CRISTAL LÍQUIDO (USO EM INFORMÁTICA)	UNIDADE	0	15.512	0	15.828	1	0
MOTOCICLETAS	UNIDADE	142.173	151.005	133.708	64.393	69.206	68.250
ODORIZADOR DE AMBIENTE EMBALADO SOB PRESSAO	QUILOGRAMA LIQUIDO	0	0	0	331.558	19.829	1.633.494
OUTRAS PARTES E PEÇAS APARRELHO ELETROELETRÔNICO (INJEÇÃO PLÁSTICA)	UNIDADE	345	1.985	2.400	3.973	3.430	12.196

Fonte: COISE/CGPRO/SAP

(\*) Até NOVEMBRO - Dados Parciais

PAPEL FOTOGRÁFICO PARA FOTOGRAFIAS E ARTES GRÁFICAS	METRO QUADRADO	17.971.658	19.112.955	17.962.235	12.786.138	11.379.028	9.926.704
PARTES E PEÇAS INJETADAS PLÁSTICAS PARA MOTOCICLETAS, MOTONETAS E CICLOMOTORES	QUILOGRAMA LIQUIDO	34	0	20	1.317	82.244	1.001.037
PARTES E PEÇAS PARA AUTOMÓVEIS	UNIDADE	29.734	28.242	35.988	33.149	44.916	50.375
PARTES, PEÇAS E ACESSÓRIOS PARA DUAS RODAS	UNIDADE	821.806	763.269	1.027.149	225.036	267.256	285.042
PELICULA AUTO-ADESIVA DE PLÁSTICO (INSULFILM)	METRO	0	0	141.744	351.497	122.100	0
PEÇAS PLÁSTICAS MOLDADAS POR INJEÇÃO (INJETADO PLÁSTICO)	QUILOGRAMA LIQUIDO	2.476.175	3.694.126	4.907.159	97.190	882.454	1.385.903
PLACA DE CIRCUITO IMPRESSO MONTADA (DE USO EM INFORMÁTICA)	UNIDADE	24.474	19.808	74.331	1.337	191	287
PLACA DE CIRCUITO IMPRESSO MONTADA (EXCETO DE USO EM INFORMÁTICA)	UNIDADE	43.486	8	0	590	46.920	0
PORTEIRO ELETRÔNICO COM VIDEO	UNIDADE	0	171	338	544	339	266
PRÉ-FORMA PET PARA RECIPIENTE	QUILOGRAMA LIQUIDO	0	486.408	0	0	0	0
RECEPTOR DE SINAL DE TELEVISÃO VIA SATÉLITE	UNIDADE	138.089	512.574	668.231	568.581	317.940	76.622
REFRIGERANTE (EXCETO GUARANÁ)	LITRO	425.352	363.387	168.840	108.900	96.450	0
REFRIGERANTE GUARANÁ	LITRO	30.450	29.955	18.000	18.000	15.150	0
RELÓGIO DE PULSO E DE BOLSO	UNIDADE	11.226	5.672	5.704	6.654	24.796	21.026
SISTEMA DE FECHAMENTO AUTOMÁTICO DE VIDRO ELÉTRICO	UNIDADE	3.933	3.300	2.885	1.693	1.313	997
SOLDA DE PRATA EM VARETAS, FIOS, PERFIS, POS, TARUGOS E OUTRAS	QUILOGRAMA LIQUIDO	0	2.675	514	519	0	0
SOLDA EM BARRA/VERGA	QUILOGRAMA LIQUIDO	73.112	121.636	104.438	56.618	25	0
SOLDA EM FIO COM RESINA	QUILOGRAMA LIQUIDO	18.550	12.103	14.766	14.364	0	0
SOLDA EM FIO SEM RESINA	QUILOGRAMA LIQUIDO	0	1.700	9.680	4.000	0	0
SOLVENTE/FLUXO PARA SOLDA	LITRO	28.980	55.175	44.801	10.391	26.560	0
SUBCONJUNTO PARA TELEFONE CELULAR COM DISPOSITIVO DE CRISTAL LÍQUIDO	UNIDADE	321.460	972	0	0	0	0
SUBCONJUNTO PARA VEICULO DUAS RODAS, TRICICLO E QUADRICICLO (EXC BICICLETA)	UNIDADE	0	22.744	64	78	112	407
SUBCONJUNTO PLÁSTICO PARA TELEFONE CELULAR	UNIDADE	2.611.044	1.080.523	383.044	166.057	518.000	303.238
SUBSTÂNCIA ORGÂNICA ISOLADA (CAFEÍNA)	QUILOGRAMA LIQUIDO	275.000	10.000	422.000	272.000	70.000	102.600
TELEFONE CELULAR	UNIDADE	13.391	3.724.548	5.167.668	3.825.329	4.864.341	2.709.848
TELEVISOR EM CORES	UNIDADE	492.153	430.736	290.713	22.779	15.424	8.610
TELEVISOR EM CORES COM TELA DE CRISTAL LIQUIDO	UNIDADE	0	7.611	20.239	12.938	61.923	25.536
TELEVISOR COM TELA DE PLASMA	UNIDADE	0	2.240	860	2	2.161	300
TERMINAL DE CAIXA BANCÁRIO	UNIDADE	3	243	425	395	1.339	1.372
TOMADA POLARIZADA PARA TENSAO NÃO SUPERIOR A 1000v.	UNIDADE	0	0	0	63.170	511.965	222.079

Fonte: COISE/CGPRO/SAP

(\*) Até NOVEMBRO - Dados Parciais

# MÃO-DE-OBRA



Ministério do  
Desenvolvimento, Indústria  
e Comércio Exterior



**SETOR INDUSTRIAL**  
**SALÁRIOS, ENCARGOS E BENEFÍCIOS SOCIAIS X MÃO-DE-OBRA OCUPADA 2006**

Subsetores	Média Mensal (*)		Relação (C=A/B)
	Salários, Encargos e Benefícios em US\$ 1.000	Mão-de-Obra Ocupada	
	(A)	(B)	
Eletr eletrônico(**)	50.698,7	45.480	1.114,75
Relojoeiro	1.192,7	1.331	896,09
Duas rodas	20.575,6	11.951	1.721,66
Termoplástico	8.850,9	8.458	1.046,45
Bebidas	1.485,7	1.725	861,28
Metalúrgico	4.361,5	4.541	960,47
Mecânico	4.261,0	3.514	1.212,58
Madeireiro	434,1	1.069	406,08
Papel e papelão	1.846,6	1.990	927,94
Químico	3.200,2	1.371	2.334,21
Material de limpeza e velas	17,2	36	477,78
Vestuário e calçados	251,7	620	405,97
Produtos Alimentícios	390,1	560	696,61
Editorial e gráfico	678,9	773	878,27
Têxtil	279,3	629	444,04
Mineral não metálico	600,1	526	1.140,87
Mobiliário	187,3	338	554,14
Ótico	602,2	490	1.228,98
Brinquedos	16,8	30	560,00
Isqueiros, canetas e barbeadores	4.473,1	1.894	2.361,72
Naval	339,8	526	646,01
DIVERSOS	127,3	349	364,76
<b>TOTAL</b>	<b>104.870,8</b>	<b>88.201</b>	<b>1.189,00</b>

(\*) Exceto mão-de-obra terceirizada e temporária.

(\*\*) Inclusive Bens de Informática.

FONTE: COISE/CGPRO/SAP

**SETOR INDUSTRIAL**  
**SALÁRIOS, ENCARGOS E BENEFÍCIOS SOCIAIS X MÃO-DE-OBRA OCUPADA 2007**

Subsetores	Média Mensal (*)		Relação (C=A/B)
	Salários, Encargos e Benefícios em US\$ 1.000	Mão-de-Obra Ocupada	
	(A)	(B)	
Eletr eletrônico(**)	49.526,1	41.722	1.187,05
Relojoeiro	1.509,0	1.307	1.154,55
Duas rodas	26.981,7	14.492	1.861,83
Termoplástico	10.330,7	8.877	1.163,76
Bebidas	1.536,3	1.706	900,53
Metalúrgico	6.381,4	5.427	1.175,86
Mecânico	5.827,5	4.370	1.333,52
Madeireiro	378,2	760	497,63
Papel e papelão	2.379,9	2.155	1.104,36
Químico	3.562,3	1.303	2.733,92
Material de limpeza e velas	19,1	35	545,71
Vestuário e calçados	305,3	630	484,60
Produtos Alimentícios	439,0	540	812,96
Editorial e gráfico	785,5	857	916,57
Têxtil	222,4	474	469,20
Mineral não metálico	823,0	541	1.521,26
Mobiliário	203,0	294	690,48
Ótico	703,2	484	1.452,89
Isqueiros, canetas e barbeadores	4.774,5	1.882	2.536,93
Naval	632,2	736	858,97
DIVERSOS	260,9	432	603,94
<b>TOTAL</b>	<b>117.581,2</b>	<b>89.024</b>	<b>1.320,78</b>

(\*) Exceto mão-de-obra terceirizada e temporária.

(\*\*) Inclusive Bens de Informática.

FONTE: COISE/CGPRO/SAP

**SETOR INDUSTRIAL**  
**SALÁRIOS, ENCARGOS E BENEFÍCIOS SOCIAIS X MÃO-DE-OBRA OCUPADA 2008**

Subsetores	Média Mensal (*)		Relação (C=A/B)
	Salários, Encargos e Benefícios em US\$ 1.000	Mão-de-Obra Ocupada	
	(A)	(B)	
Eletroeletrônico(**)	58.002,2	41.931	1.383,28
Relojoeiro	1.820,0	1.399	1.300,93
Duas rodas	39.334,8	19.827	1.983,90
Termoplástico	11.514,8	9.202	1.251,34
Bebidas	2.189,4	1.892	1.157,19
Metalúrgico	8.771,3	6.218	1.410,63
Mecânico	7.516,2	5.182	1.450,44
Madeireiro	439,0	774	567,18
Papel e papelão	2.617,7	2.015	1.299,11
Químico	4.754,8	1.549	3.069,59
Material de limpeza e velas	24,4	38	642,11
Vestuário e calçados	340,1	546	622,89
Produtos Alimentícios	528,5	533	991,56
Editorial e gráfico	774,0	696	1.112,07
Têxtil	253,6	422	600,95
Mineral não metálico	1.083,5	617	1.756,08
Mobiliário	199,1	269	740,15
Ótico	873,9	536	1.630,41
Isqueiros, canetas e barbeadores	4.999,9	2.053	2.435,41
Naval	737,9	717	1.029,15
DIVERSOS	489,8	490	999,59
<b>TOTAL</b>	<b>147.264,9</b>	<b>96.906</b>	<b>1.519,67</b>

(\*) Exceto mão-de-obra terceirizada e temporária.

(\*\*) Inclusive Bens de Informática.

FONTE: COISE/CGPRO/SAP

**SETOR INDUSTRIAL**  
**SALÁRIOS, ENCARGOS E BENEFÍCIOS SOCIAIS X MÃO-DE-OBRA OCUPADA 2009**

Subsetores	Média Mensal (*)		Relação (C=A/B)
	Salários, Encargos e Benefícios em US\$ 1.000	Mão-de-Obra Ocupada	
	(A)	(B)	
Eletroeletrônico(**)	44.264,6	32.031	1.381,93
Relojoeiro	1.568,8	1.299	1.207,70
Duas rodas	34.409,5	18.547	1.855,26
Termoplástico	10.614,4	8.730	1.215,85
Bebidas	2.443,7	1.907	1.281,44
Metalúrgico	7.594,2	5.666	1.340,31
Mecânico	7.598,3	5.405	1.405,79
Madeireiro	389,2	720	540,56
Papel e papelão	2.434,9	1.753	1.388,99
Químico	4.197,7	1.566	2.680,52
Material de limpeza e velas	28,0	41	682,93
Vestuário e calçados	304,8	548	556,20
Produtos Alimentícios	609,7	661	922,39
Editorial e gráfico	735,3	742	990,97
Têxtil	222,8	405	550,12
Mineral não metálico	1.220,5	728	1.676,51
Mobiliário	262,4	290	904,83
Ótico	868,8	537	1.617,88
Isqueiros, canetas e barbeadores	5.114,9	2.120	2.412,69
Naval	815,6	843	967,50
DIVERSOS	448,4	392	1.143,88
<b>TOTAL</b>	<b>126.146,5</b>	<b>84.931</b>	<b>1.485,28</b>

(\*) Exceto mão-de-obra terceirizada e temporária.

(\*\*) Inclusive Bens de Informática.

FONTE: COISE/CGPRO/SAP

**SETOR INDUSTRIAL**  
**SALÁRIOS, ENCARGOS E BENEFÍCIOS SOCIAIS X MÃO-DE-OBRA OCUPADA 2010**

Subsetores	Média Mensal (*)		Relação (C=A/B)
	Salários, Encargos e Benefícios em US\$ 1.000	Mão-de-Obra Ocupada	
	(A)	(B)	
Eletr eletrônico(**)	57.183,4	36.391	1.571,36
Relojoeiro	2.132,8	1.593	1.338,86
Duas rodas	41.515,1	17.675	2.348,80
Termoplástico	14.026,4	9.824	1.427,77
Bebidas	2.881,8	1.694	1.701,18
Metalúrgico	12.588,9	6.481	1.942,43
Mecânico	10.909,6	6.939	1.572,22
Madeireiro	543,8	810	671,36
Papel e papelão	2.967,5	1.822	1.628,70
Químico	5.858,1	1.809	3.238,31
Material de limpeza e velas	31,9	36	886,11
Vestuário e calçados	376,0	580	648,28
Produtos Alimentícios	791,3	682	1.160,26
Editorial e gráfico	880,4	660	1.333,94
Têxtil	306,3	451	679,16
Mineral não metálico	1.694,3	793	2.136,57
Mobiliário	337,1	370	911,08
Beneficiamento de borracha	5,4	9	600,00
Ótico	931,5	523	1.781,07
Isqueiros, canetas e barbeadores	6.092,2	2.212	2.754,16
Naval	1.168,7	1.027	1.137,97
DIVERSOS	831,6	472	1.761,86
<b>TOTAL</b>	<b>164.054,1</b>	<b>92.853</b>	<b>1.766,82</b>

(\*) Exceto mão-de-obra terceirizada e temporária.

(\*\*) Inclusive Bens de Informática.

FONTE: COISE/CGPRO/SAP

**SETOR INDUSTRIAL**  
**SALÁRIOS, ENCARGOS E BENEFÍCIOS SOCIAIS X MÃO-DE-OBRA OCUPADA 2011**

Subsetores	Média Mensal (*)		Relação (C=A/B)
	Salários, Encargos e Benefícios em US\$ 1.000	Mão-de-Obra Ocupada	
	(A)	(B)	
Eletr eletrônico(**)	81.190,8	45.828	1.771,64
Relojoeiro	3.517,6	2.181	1.612,84
Duas rodas	53.121,5	20.363	2.608,73
Termoplástico	15.399,9	10.250	1.502,43
Bebidas	3.075,4	1.623	1.894,89
Metalúrgico	13.710,2	7.510	1.825,59
Mecânico	15.466,3	7.685	2.012,53
Madeireiro	1.131,7	1.316	859,95
Papel e papelão	3.837,8	2.123	1.807,72
Químico	6.299,6	2.006	3.140,38
Material de limpeza e velas	38,3	33	1.160,61
Vestuário e calçados	443,8	620	715,81
Produtos Alimentícios	932,1	697	1.337,30
Editorial e gráfico	1.150,3	785	1.465,35
Têxtil	332,6	477	697,27
Mineral não metálico	1.982,8	808	2.453,96
Mobiliário	489,9	437	1.121,05
Beneficiamento de borracha	12,3	16	768,75
Ótico	1.083,4	531	2.040,30
Brinquedos	14,6	22	663,64
Isqueiros, canetas e barbeadores	7.466,7	2.597	2.875,13
Naval	1.912,8	1.114	1.717,06
DIVERSOS	1.110,1	616	1.802,11
<b>TOTAL</b>	<b>213.720,5</b>	<b>109.638</b>	<b>1.949,33</b>

(\*) Exceto mão-de-obra terceirizada e temporária.

(\*\*) Inclusive Bens de Informática.

FONTE: COISE/CGPRO/SAP

**SETOR INDUSTRIAL**  
**SALÁRIOS, ENCARGOS E BENEFÍCIOS SOCIAIS X MÃO-DE-OBRA OCUPADA 2006**

Subsetores	Média Mensal (*)		Relação (C=A/B)
	Salários, Encargos e Benefícios em R\$ 1.000	Mão-de-Obra Ocupada	
	(A)	(B)	
Eletroeletrônico(**)	110.237,5	45.480	2.423,87
Relojoeiro	2.593,7	1.331	1.948,69
Duas rodas	44.710,9	11.951	3.741,18
Termoplástico	19.243,0	8.458	2.275,12
Bebidas	3.231,7	1.725	1.873,45
Metalúrgico	9.480,6	4.541	2.087,78
Mecânico	9.261,6	3.514	2.635,63
Madeireiro	944,1	1.069	883,16
Papel e papelão	4.015,7	1.990	2.017,94
Químico	6.960,7	1.371	5.077,10
Material de limpeza e velas	37,3	36	1.036,11
Vestuário e calçados	547,8	620	883,55
Produtos Alimentícios	848,3	560	1.514,82
Editorial e gráfico	1.477,2	773	1.911,00
Têxtil	607,8	629	966,30
Mineral não metálico	1.304,2	526	2.479,47
Mobiliário	407,4	338	1.205,33
Ótico	1.311,4	490	2.676,33
Brinquedos	36,8	30	1.226,67
Isqueiros, canetas e barbeadores	9.729,8	1.894	5.137,17
Naval	736,8	526	1.400,76
DIVERSOS	276,6	349	792,55
<b>TOTAL</b>	<b>228.000,9</b>	<b>88.201</b>	<b>2.585,01</b>

(\*) Exceto mão-de-obra terceirizada e temporária.

(\*\*) Inclusive Bens de Informática.

FONTE: COISE/CGPRO/SAP

**SETOR INDUSTRIAL**  
**SALÁRIOS, ENCARGOS E BENEFÍCIOS SOCIAIS X MÃO-DE-OBRA OCUPADA 2007**

Subsetores	Média Mensal (*)		Relação (C=A/B)
	Salários, Encargos e Benefícios em R\$ 1.000	Mão-de-Obra Ocupada	
	(A)	(B)	
Eletroeletrônico(**)	95.722,4	41.722	2.294,29
Relojoeiro	2.907,7	1.307	2.224,71
Duas rodas	52.009,1	14.492	3.588,81
Termoplástico	19.999,6	8.877	2.252,97
Bebidas	2.959,9	1.706	1.734,99
Metalúrgico	12.286,4	5.427	2.263,94
Mecânico	11.256,1	4.370	2.575,77
Madeireiro	732,5	760	963,82
Papel e papelão	4.602,5	2.155	2.135,73
Químico	6.887,6	1.303	5.285,96
Material de limpeza e velas	37,0	35	1.057,14
Vestuário e calçados	590,2	630	936,83
Produtos Alimentícios	849,7	540	1.573,52
Editorial e gráfico	1.528,0	857	1.782,96
Têxtil	432,8	474	913,08
Mineral não metálico	1.584,4	541	2.928,65
Mobiliário	395,7	294	1.345,92
Ótico	1.361,4	484	2.812,81
Isqueiros, canetas e barbeadores	9.318,3	1.882	4.951,28
Naval	1.216,4	736	1.652,72
DIVERSOS	495,6	432	1.147,22
<b>TOTAL</b>	<b>227.173,3</b>	<b>89.024</b>	<b>2.551,82</b>

(\*) Exceto mão-de-obra terceirizada e temporária.

(\*\*) Inclusive Bens de Informática.

FONTE: COISE/CGPRO/SAP

**SETOR INDUSTRIAL**  
**SALÁRIOS, ENCARGOS E BENEFÍCIOS SOCIAIS X MÃO-DE-OBRA OCUPADA 2008**

Subsetores	Média Mensal (*)		Relação (C=A/B)
	Salários, Encargos e Benefícios em R\$ 1.000	Mão-de-Obra Ocupada	
	(A)	(B)	
Eletroeletrônico(**)	104.670,3	41.931	2.496,25
Relojoeiro	3.306,3	1.399	2.363,33
Duas rodas	71.312,4	19.827	3.596,73
Termoplástico	20.766,2	9.202	2.256,71
Bebidas	3.981,6	1.892	2.104,44
Metalúrgico	15.853,1	6.218	2.549,55
Mecânico	13.703,6	5.182	2.644,46
Madeireiro	791,5	774	1.022,61
Papel e papelão	4.748,7	2.015	2.356,67
Químico	8.623,2	1.549	5.566,95
Material de limpeza e velas	44,5	38	1.171,05
Vestuário e calçados	619,6	546	1.134,80
Produtos Alimentícios	958,0	533	1.797,37
Editorial e gráfico	1.398,0	696	2.008,62
Têxtil	454,1	422	1.076,07
Mineral não metálico	1.967,3	617	3.188,49
Mobiliário	363,1	269	1.349,81
Ótico	1.581,6	536	2.950,75
Isqueiros, canetas e barbeadores	8.988,2	2.053	4.378,08
Naval	1.361,5	717	1.898,88
DIVERSOS	878,1	490	1.792,04
<b>TOTAL</b>	<b>266.370,9</b>	<b>96.906</b>	<b>2.748,76</b>

(\*) Exceto mão-de-obra terceirizada e temporária.

(\*\*) Inclusive Bens de Informática.

FONTE: COISE/CGPRO/SAP

**SETOR INDUSTRIAL**  
**SALÁRIOS, ENCARGOS E BENEFÍCIOS SOCIAIS X MÃO-DE-OBRA OCUPADA 2009**

Subsetores	Média Mensal (*)		Relação (C=A/B)
	Salários, Encargos e Benefícios em R\$ 1.000	Mão-de-Obra Ocupada	
	(A)	(B)	
Eletr eletrônico(**)	87.106,6	32.031	2.719,45
Relojoeiro	3.077,4	1.299	2.369,05
Duas rodas	67.761,8	18.547	3.653,52
Termoplástico	20.721,9	8.730	2.373,64
Bebidas	4.807,9	1.907	2.521,19
Metalúrgico	14.876,0	5.666	2.625,49
Mecânico	14.806,0	5.405	2.739,32
Madeireiro	763,4	720	1.060,28
Papel e papelão	4.779,6	1.753	2.726,53
Químico	8.283,8	1.566	5.289,78
Material de limpeza e velas	55,1	41	1.343,90
Vestuário e calçados	601,7	548	1.097,99
Produtos Alimentícios	1.194,0	661	1.806,35
Editorial e gráfico	1.444,4	742	1.946,63
Têxtil	437,4	405	1.080,00
Mineral não metálico	2.378,9	728	3.267,72
Mobiliário	512,8	290	1.768,28
Ótico	1.713,9	537	3.191,62
Isqueiros, canetas e barbeadores	10.007,1	2.120	4.720,33
Naval	1.607,1	843	1.906,41
DIVERSOS	883,7	392	2.254,34
<b>TOTAL</b>	<b>247.820,5</b>	<b>84.931</b>	<b>2.917,90</b>

(\*) Exceto mão-de-obra terceirizada e temporária.

(\*\*) Inclusive Bens de Informática.

FONTE: COISE/CGPRO/SAP

**SETOR INDUSTRIAL**  
**SALÁRIOS, ENCARGOS E BENEFÍCIOS SOCIAIS X MÃO-DE-OBRA OCUPADA 2010**

Subsetores	Média Mensal (*)		Relação (C=A/B)
	Salários, Encargos e Benefícios em R\$ 1.000	Mão-de-Obra Ocupada	
	(A)	(B)	
Eletr eletrônico(**)	100.397,5	36.391	2.758,86
Relojoeiro	3.736,4	1.593	2.345,51
Duas rodas	72.932,9	17.675	4.126,33
Termoplástico	24.664,4	9.824	2.510,63
Bebidas	5.060,3	1.694	2.987,19
Metalúrgico	22.007,6	6.481	3.395,71
Mecânico	19.137,5	6.939	2.757,96
Madeireiro	956,0	810	1.180,25
Papel e papelão	5.209,0	1.822	2.858,95
Químico	10.296,7	1.809	5.691,93
Material de limpeza e velas	56,0	36	1.555,56
Vestuário e calçados	659,6	580	1.137,24
Produtos Alimentícios	1.388,1	682	2.035,34
Editorial e gráfico	1.548,1	660	2.345,61
Têxtil	539,0	451	1.195,12
Mineral não metálico	2.974,6	793	3.751,07
Mobiliário	591,5	370	1.598,65
Beneficiamento de borracha	9,3	9	1.033,33
Ótico	1.637,5	523	3.130,98
Isqueiros, canetas e barbeadores	10.701,6	2.212	4.837,97
Naval	2.045,7	1.027	1.991,92
DIVERSOS	1.451,1	472	3.074,36
<b>TOTAL</b>	<b>288.000,4</b>	<b>92.853</b>	<b>3.101,68</b>

(\*) Exceto mão-de-obra terceirizada e temporária.

(\*\*) Inclusive Bens de Informática.

FONTE: COISE/CGPRO/SAP

**SETOR INDUSTRIAL**  
**SALÁRIOS, ENCARGOS E BENEFÍCIOS SOCIAIS X MÃO-DE-OBRA OCUPADA 2011**

Subsetores	Média Mensal (*)		Relação (C=A/B)
	Salários, Encargos e Benefícios em R\$ 1.000	Mão-de-Obra Ocupada	
	(A)	(B)	
Eletroeletrônico(**)	134.765,5	45.828	2.940,68
Relojoeiro	5.853,3	2.181	2.683,77
Duas rodas	88.128,6	20.363	4.327,88
Termoplástico	25.567,1	10.250	2.494,35
Bebidas	5.103,0	1.623	3.144,18
Metalúrgico	22.746,2	7.510	3.028,79
Mecânico	25.591,9	7.685	3.330,11
Madeireiro	1.870,9	1.316	1.421,66
Papel e papelão	6.362,9	2.123	2.997,13
Químico	10.447,4	2.006	5.208,08
Material de limpeza e velas	63,7	33	1.930,30
Vestuário e calçados	736,9	620	1.188,55
Produtos Alimentícios	1.542,8	697	2.213,49
Editorial e gráfico	1.909,8	785	2.432,87
Têxtil	550,0	477	1.153,04
Mineral não metálico	3.287,8	808	4.069,06
Mobiliário	813,2	437	1.860,87
Beneficiamento de borracha	20,4	16	1.275,00
Ótico	1.794,6	531	3.379,66
Brinquedos	25,2	22	1.145,45
Isqueiros, canetas e barbeadores	12.404,6	2.597	4.776,51
Naval	3.168,0	1.114	2.843,81
DIVERSOS	1.840,9	616	2.988,47
<b>TOTAL</b>	<b>354.594,7</b>	<b>109.638</b>	<b>3.234,23</b>

(\*) Exceto mão-de-obra terceirizada e temporária.

(\*\*) Inclusive Bens de Informática.

FONTE: COISE/CGPRO/SAP

**SETOR INDUSTRIAL**  
**PARTICIPAÇÃO DOS DISPÊNDIOS NO FATURAMENTO**

(Valores Nominais em R\$ 1,00)

ANOS	Salários, Encargos e Benefícios Sociais (*)			Faturamento (D)	Participação (%) (E = C / D)
	Salários (A)	Encargos e Benefícios Sociais (B)	Total (C = A + B)		
2006	1.332.277.327	1.416.956.410	2.749.233.737	49.439.662.292	5,56
2007	1.304.537.357	1.421.540.178	2.726.077.535	49.638.365.741	5,49
2008	1.521.092.801	1.675.355.482	3.196.448.283	54.243.085.379	5,89
2009	1.430.330.070	1.543.516.108	2.973.846.178	50.539.553.061	5,88
2010	1.620.024.411	1.835.981.694	3.456.006.105	61.804.053.919	5,59
2011(**)	1.853.115.134	2.047.609.911	3.900.725.045	63.468.324.391	6,15

(Valores em US\$ 1,00)

ANOS	Salários, Encargos e Benefícios Sociais (*)			Faturamento (D)	Participação (%) (E = C / D)
	Salários (A)	Encargos e Benefícios Sociais (B)	Total (C = A + B)		
2006	612.685.364	651.845.368	1.264.530.731	22.749.686.902	5,56
2007	675.062.419	735.913.203	1.410.975.622	25.671.769.232	5,50
2008	840.419.212	926.758.078	1.767.177.290	30.102.199.431	5,87
2009	727.504.483	786.252.488	1.513.756.971	25.959.186.836	5,83
2010	922.297.952	1.046.352.602	1.968.650.554	35.216.743.916	5,59
2011(**)	1.116.775.544	1.234.252.801	2.351.028.346	38.189.953.246	6,16

(\*\*) Dados parciais.

(\*) Exceto mão-de-obra terceirizada e temporária

FONTE: COISE/CGPRO/SAP

**SETOR INDUSTRIAL**  
**SALÁRIOS X MÃO-DE-OBRA OCUPADA - 2006**

Subsetores	Média Mensal (*)		Relação (C = A / B)
	Salários Valores em R\$ 1.000,00 (A)	Mão-de-Obra Ocupada (B)	
Eletroeletrônico (**)	53.063,5	45.480	1.166,74
Relojoeiro	1.119,1	1.331	840,80
Duas rodas	21.810,8	11.951	1.825,02
Termoplástico	9.140,4	8.458	1.080,68
Bebidas	1.871,9	1.725	1.085,16
Metalúrgico	4.681,1	4.541	1.030,85
Mecânico	3.979,2	3.514	1.132,38
Madeireiro	629,7	1.069	589,06
Papel e papelão	1.990,5	1.990	1.000,25
Químico	3.856,2	1.371	2.812,69
Material de limpeza e velas	18,0	36	500,00
Vestuário e calçados	274,4	620	442,58
Produtos Alimentícios	437,6	560	781,43
Editorial e gráfico	770,5	773	996,77
Têxtil	367,4	629	584,10
Mineral não metálico	690,6	526	1.312,93
Mobiliário	251,1	338	742,90
Ótico	474,3	490	967,96
Brinquedos	19,7	30	656,67
Isqueiros, canetas e barbeadores descartáveis	4.442,5	1.894	2.345,56
Naval	409,2	526	777,95
DIVERSOS	189,3	349	542,41
<b>Totais</b>	<b>110.487,0</b>	<b>88.201</b>	<b>1.252,67</b>

Fonte: COISE/CGPRO/SAP

(\*) Exceto mão-de-obra terceirizada e temporária

(\*\*) Inclusive Bens de Informática

**SETOR INDUSTRIAL**  
**SALÁRIOS X MÃO-DE-OBRA OCUPADA - 2007**

Subsetores	Média Mensal (*)		Relação (C = A / B)
	Salários Valores em R\$ 1.000,00 (A)	Mão-de-Obra Ocupada (B)	
Eletroeletrônico (**)	45.620,5	41.722	1.093,44
Relojoeiro	1.226,1	1.307	938,10
Duas rodas	24.741,0	14.492	1.707,22
Termoplástico	9.554,3	8.877	1.076,30
Bebidas	1.641,1	1.706	961,96
Metalúrgico	6.005,9	5.427	1.106,67
Mecânico	4.944,4	4.370	1.131,44
Madeireiro	497,6	760	654,74
Papel e papelão	2.219,3	2.155	1.029,84
Químico	3.570,8	1.303	2.740,45
Material de limpeza e velas	18,4	35	525,71
Vestuário e calçados	317,3	630	503,65
Produtos Alimentícios	463,5	540	858,33
Editorial e gráfico	840,7	857	980,98
Têxtil	265,5	474	560,13
Mineral não metálico	878,6	541	1.624,03
Mobiliário	258,1	294	877,89
Ótico	501,1	484	1.035,33
Isqueiros, canetas e barbeadores descartáveis	4.214,7	1.882	2.239,48
Naval	636,9	736	865,35
DIVERSOS	295,7	432	684,49
<b>Totais</b>	<b>108.711,5</b>	<b>89.024</b>	<b>1.221,15</b>

Fonte: COISE/CGPRO/SAP

(\*) Exceto mão-de-obra terceirizada e temporária

(\*\*) Inclusive Bens de Informática

**SETOR INDUSTRIAL**  
**SALÁRIOS X MÃO-DE-OBRA OCUPADA - 2008**

Subsetores	Média Mensal (*)		Relação (C = A / B)
	Salários Valores em R\$ 1.000,00 (A)	Mão-de-Obra Ocupada (B)	
Eletroeletrônico (**)	49.261,5	41.931	1.174,82
Relojoeiro	1.350,2	1.399	965,12
Duas rodas	35.111,5	19.827	1.770,89
Termoplástico	9.960,3	9.202	1.082,41
Bebidas	2.080,2	1.892	1.099,47
Metalúrgico	7.041,2	6.218	1.132,39
Mecânico	6.142,4	5.182	1.185,33
Madeireiro	555,6	774	717,83
Papel e papelão	2.336,7	2.015	1.159,65
Químico	3.798,0	1.549	2.451,90
Material de limpeza e velas	21,6	38	568,42
Vestuário e calçados	286,4	546	524,54
Produtos Alimentícios	539,0	533	1.011,26
Editorial e gráfico	739,3	696	1.062,21
Têxtil	245,1	422	580,81
Mineral não metálico	1.061,0	617	1.719,61
Mobiliário	221,2	269	822,30
Ótico	567,9	536	1.059,51
Isqueiros, canetas e barbeadores descartáveis	4.275,4	2.053	2.082,51
Naval	683,2	717	952,86
DIVERSOS	479,8	490	979,18
<b>Totais</b>	<b>126.757,5</b>	<b>96.906</b>	<b>1.308,05</b>

Fonte: COISE/CGPRO/SAP

(\*) Exceto mão-de-obra terceirizada e temporária

(\*\*) Inclusive Bens de Informática

**SETOR INDUSTRIAL**  
**SALÁRIOS X MÃO-DE-OBRA OCUPADA - 2009**

Subsetores	Média Mensal (*)		Relação (C = A / B)
	Salários Valores em R\$ 1.000,00 (A)	Mão-de-Obra Ocupada (B)	
Eletroeletrônico (**)	40.909,9	32.031	1.277,20
Relojoeiro	1.163,1	1.299	895,38
Duas rodas	33.830,8	18.547	1.824,06
Termoplástico	10.160,0	8.730	1.163,80
Bebidas	2.220,2	1.907	1.164,24
Metalúrgico	7.081,8	5.666	1.249,88
Mecânico	6.641,8	5.405	1.228,83
Madeireiro	558,6	720	775,83
Papel e papelão	2.259,8	1.753	1.289,10
Químico	3.780,1	1.566	2.413,86
Material de limpeza e velas	28,5	41	695,12
Vestuário e calçados	292,5	548	533,76
Produtos Alimentícios	678,8	661	1.026,93
Editorial e gráfico	815,0	742	1.098,38
Têxtil	268,1	405	661,98
Mineral não metálico	1.286,2	728	1.766,76
Mobiliário	265,6	290	915,86
Ótico	607,9	537	1.132,03
Isqueiros, canetas e barbeadores descartáveis	5.018,5	2.120	2.367,22
Naval	869,0	843	1.030,84
DIVERSOS	457,8	392	1.167,86
<b>Totais</b>	<b>119.194,0</b>	<b>84.931</b>	<b>1.403,42</b>

Fonte: COISE/CGPRO/SAP

(\*) Exceto mão-de-obra terceirizada e temporária

(\*\*) Inclusive Bens de Informática

**SETOR INDUSTRIAL**  
**SALÁRIOS X MÃO-DE-OBRA OCUPADA - 2010**

Subsetores	Média Mensal (*)		Relação (C = A / B)
	Salários Valores em R\$ 1.000,00 (A)	Mão-de-Obra Ocupada (B)	
Eletroeletrônico (**)	47.141,3	36.391	1.295,41
Relojoeiro	1.550,4	1.593	973,26
Duas rodas	36.264,4	17.675	2.051,73
Termoplástico	11.734,3	9.824	1.194,45
Bebidas	2.045,8	1.694	1.207,67
Metalúrgico	8.320,9	6.481	1.283,89
Mecânico	8.524,5	6.939	1.228,49
Madeireiro	662,1	810	817,41
Papel e papelão	2.435,9	1.822	1.336,94
Químico	4.449,0	1.809	2.459,37
Material de limpeza e velas	31,4	36	872,22
Vestuário e calçados	349,3	580	602,24
Produtos Alimentícios	793,0	682	1.162,76
Editorial e gráfico	805,6	660	1.220,61
Têxtil	319,1	451	707,54
Mineral não metálico	1.562,3	793	1.970,11
Mobiliário	345,7	370	934,32
Beneficiamento de borracha	6,6	9	733,33
Ótico	631,7	523	1.207,84
Isqueiros, canetas e barbeadores descartáveis	5.304,9	2.212	2.398,24
Naval	1.113,1	1.027	1.083,84
DIVERSOS	610,7	472	1.293,86
<b>Totais</b>	<b>135.002,0</b>	<b>92.853</b>	<b>1.453,93</b>

Fonte: COISE/CGPRO/SAP

(\*) Exceto mão-de-obra terceirizada e temporária

(\*\*) Inclusive Bens de Informática

**SETOR INDUSTRIAL**  
**SALÁRIOS X MÃO-DE-OBRA OCUPADA - 2011 (\*\*\*)**

Subsetores	Média Mensal (*)		Relação (C = A / B)
	Salários Valores em R\$ 1.000,00 (A)	Mão-de-Obra Ocupada (B)	
Eletroeletrônico (**)	64.155,2	45.828	1.399,91
Relojoeiro	2.061,2	2.181	945,07
Duas rodas	43.491,6	20.363	2.135,81
Termoplástico	12.711,9	10.250	1.240,19
Bebidas	2.033,3	1.623	1.252,80
Metalúrgico	10.352,3	7.510	1.378,47
Mecânico	10.697,7	7.685	1.392,02
Madeireiro	1.336,9	1.316	1.015,88
Papel e papelão	3.063,0	2.123	1.442,77
Químico	4.836,5	2.006	2.411,02
Material de limpeza e velas	36,2	33	1.096,97
Vestuário e calçados	397,1	620	640,48
Produtos Alimentícios	847,1	697	1.215,35
Editorial e gráfico	1.002,0	785	1.276,43
Têxtil	338,8	477	710,27
Mineral não metálico	1.718,9	808	2.127,35
Mobiliário	482,9	437	1.105,03
Beneficiamento de borracha	13,8	16	862,50
Ótico	679,2	531	1.279,10
Brinquedos	15,8	22	718,18
Isqueiros, canetas e barbeadores descartáveis	6.051,6	2.597	2.330,23
Naval	1.316,0	1.114	1.181,33
DIVERSOS	817,5	616	1.327,11
<b>Totais</b>	<b>168.456,5</b>	<b>109.638</b>	<b>1.536,48</b>

Fonte: COISE/CGPRO/SAP

(\*) Exceto mão-de-obra terceirizada e temporária

(\*\*) Inclusive Bens de Informática

(\*\*\*) Dados parciais.

**SETOR INDUSTRIAL**  
**SALÁRIOS X MÃO-DE-OBRA OCUPADA - 2006**

Subsetores	Média Mensal (*)		Relação (C = A / B)
	Salários Valores em US\$ 1.000,00 (A)	Mão-de-Obra Ocupada (B)	
Eletroeletrônico (**)	24.394,0	45.480	536,37
Relojoeiro	514,2	1.331	386,33
Duas rodas	10.037,2	11.951	839,86
Termoplástico	4.204,4	8.458	497,09
Bebidas	860,6	1.725	498,90
Metalúrgico	2.153,3	4.541	474,19
Mecânico	1.831,2	3.514	521,12
Madeireiro	289,5	1.069	270,81
Papel e papelão	915,2	1.990	459,90
Químico	1.772,6	1.371	1.292,92
Material de limpeza e velas	8,3	36	230,56
Vestuário e calçados	126,2	620	203,55
Produtos Alimentícios	201,3	560	359,46
Editorial e gráfico	353,5	773	457,31
Têxtil	168,8	629	268,36
Mineral não metálico	317,8	526	604,18
Mobiliário	115,5	338	341,72
Ótico	218,0	490	444,90
Brinquedos	9,0	30	300,00
Isqueiros, canetas e barbeadores descartáveis	2.044,3	1.894	1.079,36
Naval	188,6	526	358,56
DIVERSOS	87,1	349	249,57
<b>Totais</b>	<b>50.810,6</b>	<b>88.201</b>	<b>576,08</b>

Fonte: COISE/CGPRO/SAP

(\*) Exceto mão-de-obra terceirizada e temporária

(\*\*) Inclusive Bens de Informática

**SETOR INDUSTRIAL**  
**SALÁRIOS X MÃO-DE-OBRA OCUPADA - 2007**

Subsetores	Média Mensal (*)		Relação (C = A / B)
	Salários Valores em US\$ 1.000,00 (A)	Mão-de-Obra Ocupada (B)	
Eletroeletrônico (**)	23.569,7	41.722	564,92
Relojoeiro	633,1	1.307	484,39
Duas rodas	12.864,8	14.492	887,72
Termoplástico	4.927,8	8.877	555,12
Bebidas	845,4	1.706	495,55
Metalúrgico	3.119,2	5.427	574,76
Mecânico	2.561,0	4.370	586,04
Madeireiro	256,6	760	337,63
Papel e papelão	1.148,2	2.155	532,81
Químico	1.839,8	1.303	1.411,97
Material de limpeza e velas	9,5	35	271,43
Vestuário e calçados	163,6	630	259,68
Produtos Alimentícios	239,7	540	443,89
Editorial e gráfico	432,2	857	504,32
Têxtil	136,1	474	287,13
Mineral não metálico	457,2	541	845,10
Mobiliário	132,4	294	450,34
Ótico	258,2	484	533,47
Isqueiros, canetas e barbeadores descartáveis	2.175,1	1.882	1.155,74
Naval	330,6	736	449,18
DIVERSOS	155,0	432	358,80
<b>Totais</b>	<b>56.255,2</b>	<b>89.024</b>	<b>631,91</b>

Fonte: COISE/CGPRO/SAP

(\*) Exceto mão-de-obra terceirizada e temporária

(\*\*) Inclusive Bens de Informática

**SETOR INDUSTRIAL**  
**SALÁRIOS X MÃO-DE-OBRA OCUPADA - 2008**

Subsetores	Média Mensal (*)		Relação (C = A / B)
	Salários Valores em US\$ 1.000,00 (A)	Mão-de-Obra Ocupada (B)	
Eletroeletrônico (**)	27.278,7	41.931	650,56
Relojoeiro	749,5	1.399	535,74
Duas rodas	19.346,9	19.827	975,79
Termoplástico	5.519,7	9.202	599,84
Bebidas	1.148,3	1.892	606,92
Metalúrgico	3.892,0	6.218	625,92
Mecânico	3.365,6	5.182	649,48
Madeireiro	307,8	774	397,67
Papel e papelão	1.289,4	2.015	639,90
Químico	2.103,3	1.549	1.357,84
Material de limpeza e velas	12,0	38	315,79
Vestuário e calçados	157,9	546	289,19
Produtos Alimentícios	296,6	533	556,47
Editorial e gráfico	409,4	696	588,22
Têxtil	136,9	422	324,41
Mineral não metálico	581,8	617	942,95
Mobiliário	122,3	269	454,65
Ótico	315,2	536	588,06
Isqueiros, canetas e barbeadores descartáveis	2.359,0	2.053	1.149,05
Naval	375,2	717	523,29
DIVERSOS	267,6	490	546,12
<b>Totais</b>	<b>70.035,1</b>	<b>96.906</b>	<b>722,71</b>

Fonte: COISE/CGPRO/SAP

(\*) Exceto mão-de-obra terceirizada e temporária

(\*\*) Inclusive Bens de Informática

**SETOR INDUSTRIAL**  
**SALÁRIOS X MÃO-DE-OBRA OCUPADA - 2009**

Subsetores	Média Mensal (*)		Relação (C = A / B)
	Salários Valores em US\$ 1.000,00 (A)	Mão-de-Obra Ocupada (B)	
Eletroeletrônico (**)	20.795,5	32.031	649,23
Relojoeiro	590,9	1.299	454,89
Duas rodas	17.188,8	18.547	926,77
Termoplástico	5.178,2	8.730	593,15
Bebidas	1.116,4	1.907	585,42
Metalúrgico	3.605,5	5.666	636,34
Mecânico	3.395,1	5.405	628,14
Madeireiro	284,4	720	395,00
Papel e papelão	1.149,2	1.753	655,56
Químico	1.917,4	1.566	1.224,39
Material de limpeza e velas	14,5	41	353,66
Vestuário e calçados	148,3	548	270,62
Produtos Alimentícios	346,9	661	524,81
Editorial e gráfico	414,1	742	558,09
Têxtil	136,3	405	336,54
Mineral não metálico	662,8	728	910,44
Mobiliário	135,7	290	467,93
Ótico	308,0	537	573,56
Isqueiros, canetas e barbeadores descartáveis	2.560,6	2.120	1.207,83
Naval	444,6	843	527,40
DIVERSOS	232,2	392	592,35
<b>Totais</b>	<b>60.625,4</b>	<b>84.931</b>	<b>713,82</b>

Fonte: COISE/CGPRO/SAP

(\*) Exceto mão-de-obra terceirizada e temporária

(\*\*) Inclusive Bens de Informática

**SETOR INDUSTRIAL**  
**SALÁRIOS X MÃO-DE-OBRA OCUPADA - 2010**

Subsetores	Média Mensal (*)		Relação (C = A / B)
	Salários Valores em US\$ 1.000,00 (A)	Mão-de-Obra Ocupada (B)	
Eletroeletrônico (**)	26.849,9	36.391	737,82
Relojoeiro	883,7	1.593	554,74
Duas rodas	20.634,6	17.675	1.167,45
Termoplástico	6.675,6	9.824	679,52
Bebidas	1.163,4	1.694	686,78
Metalúrgico	4.738,0	6.481	731,06
Mecânico	4.858,2	6.939	700,13
Madeireiro	376,2	810	464,44
Papel e papelão	1.388,4	1.822	762,02
Químico	2.530,4	1.809	1.398,78
Material de limpeza e velas	17,9	36	497,22
Vestuário e calçados	198,7	580	342,59
Produtos Alimentícios	452,0	682	662,76
Editorial e gráfico	458,0	660	693,94
Têxtil	181,3	451	402,00
Mineral não metálico	890,6	793	1.123,08
Mobiliário	197,0	370	532,43
Beneficiamento de borracha	3,8	9	422,22
Ótico	359,2	523	686,81
Isqueiros, canetas e barbeadores descartáveis	3.018,8	2.212	1.364,74
Naval	634,0	1.027	617,33
DIVERSOS	348,4	472	738,14
<b>Totais</b>	<b>76.858,1</b>	<b>92.853</b>	<b>827,74</b>

Fonte: COISE/CGPRO/SAP

(\*) Exceto mão-de-obra terceirizada e temporária

(\*\*) Inclusive Bens de Informática

**SETOR INDUSTRIAL**  
**SALÁRIOS X MÃO-DE-OBRA OCUPADA - 2011 (\*\*\*)**

Subsetores	Média Mensal (*)		Relação (C = A / B)
	Salários Valores em US\$ 1.000,00 (A)	Mão-de-Obra Ocupada (B)	
Eletroeletrônico (**)	38.630,3	45.828	842,94
Relojoeiro	1.243,0	2.181	569,92
Duas rodas	26.220,2	20.363	1.287,64
Termoplástico	7.665,5	10.250	747,85
Bebidas	1.227,5	1.623	756,32
Metalúrgico	6.236,9	7.510	830,48
Mecânico	6.448,7	7.685	839,13
Madeireiro	809,1	1.316	614,82
Papel e papelão	1.847,4	2.123	870,18
Químico	2.919,7	2.006	1.455,48
Material de limpeza e velas	21,8	33	660,61
Vestuário e calçados	239,6	620	386,45
Produtos Alimentícios	511,9	697	734,43
Editorial e gráfico	603,4	785	768,66
Têxtil	204,9	477	429,56
Mineral não metálico	1.035,4	808	1.281,44
Mobiliário	290,9	437	665,68
Beneficiamento de borracha	8,3	16	518,75
Ótico	410,3	531	772,69
Brinquedos	9,2	22	418,18
Isqueiros, canetas e barbeadores descartáveis	3.649,5	2.597	1.405,28
Naval	795,2	1.114	713,82
DIVERSOS	491,6	616	798,05
<b>Totais</b>	<b>101.520,3</b>	<b>109.638</b>	<b>925,96</b>

Fonte: COISE/CGPRO/SAP

(\*) Exceto mão-de-obra terceirizada e temporária

(\*\*) Inclusive Bens de Informática

(\*\*\*) Dados parciais.

**SETOR INDUSTRIAL**  
**MOVIMENTAÇÃO DA MÃO-DE-OBRA DO PÓLO INDUSTRIAL DE MANAUS - PIM**

ANO	MÃO-DE-OBRA (*)			MÉDIA MENSAL DE MÃO-DE-OBRA (**)	MÉDIA MENSAL DE EMPRESA
	ADMISSÕES	DEMISSÕES	SALDO		
2006	41.690	40.091	<b>1.599</b>	98.666	417
2007	43.628	36.610	<b>7.018</b>	98.720	411
2008	48.610	46.560	<b>2.050</b>	106.914	419
2009	31.111	36.945	<b>-5.834</b>	92.700	417
2010	46.995	36.468	<b>10.527</b>	103.652	430
2011(***)	59.465	40.031	<b>19.434</b>	118.955	438

(\*) Somente Mão-de-Obra Efetiva

(\*\*) Mão-de-Obra Efetiva + Temporária + Terceirizada

(\*\*\*) Dados Parciais. Correspondentes a média mensal de Empresas informantes do Sistema de Indicadores Industriais, com Projetos Plenos Aprovados pelo Conselho de Administração da SUFRAMA.

OBS.: Refere-se a acompanhamento conjuntural junto as empresas incentivadas.

FONTE: COISE/CGPRO/SAP

EVOLUÇÃO POR TIPO DE MÃO-DE-OBRA EMPREGADA NO PÓLO INDUSTRIAL DE MANAUS 2006 / 2011

MESES	EMPRESAS INFORMANTES	MÃO-DE-OBRA										PARTICIPAÇÃO	
		EFETIVA (A)	VARIAÇÃO MENSAL (%)	TEMPORÁRIA (B)	VARIAÇÃO MENSAL (%)	TOTAL C=(A+B+D)	VARIAÇÃO MENSAL (%)	TERCEIRIZADA (D)	VARIAÇÃO MENSAL	FEMININA (E)	PNE'S (F)	E/C	F/A
JAN/2006	415	85.908	0,00	3.844	0,00	94.188	0,00	4.436	0,00	29.503	1.930	31,32	2,25
FEV	416	86.446	0,63	3.480	-9,47	94.323	0,14	4.397	-0,88	30.008	1.835	31,81	2,12
MAR	417	88.201	2,03	4.378	25,80	96.808	2,63	4.229	-3,82	30.662	1.988	31,67	2,25
ABR	417	89.428	1,39	5.618	28,32	99.198	2,47	4.152	-1,82	32.337	2.083	32,60	2,33
MAI	413	90.976	1,73	5.551	-1,19	101.315	2,13	4.788	15,32	32.586	1.888	32,16	2,08
JUN	414	90.415	-0,62	4.796	-13,60	99.814	-1,48	4.603	-3,86	32.878	1.896	32,94	2,10
JUL	417	90.717	0,33	4.706	-1,88	99.882	0,07	4.459	-3,13	32.330	2.124	32,37	2,34
AGO	418	90.126	-0,65	4.732	0,55	99.348	-0,53	4.490	0,70	32.043	1.753	32,25	1,95
SET	421	90.546	0,47	5.420	14,54	100.688	1,35	4.722	5,17	32.318	1.819	32,10	2,01
OUT	418	90.684	0,15	5.257	-3,01	100.802	0,11	4.861	2,94	30.593	1.841	30,35	2,03
NOV	418	90.332	-0,39	6.101	16,05	101.508	0,70	5.075	4,40	31.084	2.057	30,62	2,28
DEZ	415	87.332	-3,32	4.419	-27,57	96.119	-5,31	4.368	-13,93	30.018	2.174	31,23	2,49
JAN/2007	410	86.206	-1,29	4.014	-9,16	94.923	-1,24	4.703	7,67	28.781	2.193	30,32	2,54
FEV	408	86.166	-0,05	3.861	-3,81	94.719	-0,21	4.692	-0,23	29.043	1.845	30,66	2,14
MAR	407	86.435	0,31	4.256	10,23	95.231	0,54	4.540	-3,24	28.322	2.512	29,74	2,91
ABR	409	87.727	1,49	4.391	3,17	96.376	1,20	4.258	-6,21	29.519	1.952	30,63	2,23
MAI	407	87.450	-0,32	5.166	17,65	96.775	0,41	4.159	-2,33	29.880	1.862	30,88	2,13
JUN	408	87.715	0,30	4.720	-8,63	97.008	0,24	4.573	9,95	29.888	1.951	30,81	2,22
JUL	410	88.033	0,36	4.737	0,36	97.076	0,07	4.306	-5,84	28.543	2.028	29,40	2,30
AGO	409	88.340	0,35	5.159	8,91	98.034	0,99	4.535	5,32	29.498	2.401	30,09	2,72
SET	414	89.861	1,72	5.843	13,26	100.416	2,43	4.712	3,90	29.620	1.930	29,50	2,15
OUT	415	92.827	3,30	6.468	10,70	104.589	4,16	5.294	12,35	31.080	2.357	29,72	2,54
NOV	415	94.907	2,24	6.268	-3,09	106.932	2,24	5.757	8,75	32.109	2.123	30,03	2,24
DEZ	415	92.616	-2,41	4.490	-28,37	102.561	-4,09	5.455	-5,25	30.608	2.092	29,84	2,26
JAN/2008	419	93.063	0,48	4.383	-2,38	102.007	-0,54	4.561	-16,39	30.838	2.034	30,23	2,19
FEV	423	94.416	1,45	3.985	-9,08	103.155	1,13	4.754	4,23	30.609	2.190	29,67	2,32
MAR	421	94.926	0,54	3.917	-1,71	103.190	0,03	4.347	-8,56	31.138	2.204	30,18	2,32
ABR	420	94.954	0,03	3.733	-4,70	102.802	-0,38	4.115	-5,34	30.693	2.740	29,86	2,89
MAI	420	95.087	0,14	3.561	-4,61	102.924	0,12	4.276	3,91	30.902	2.196	30,02	2,31
JUN	421	97.229	2,25	4.494	26,20	106.008	3,00	4.285	0,21	32.178	2.261	30,35	2,33
JUL	418	98.595	1,40	5.910	31,51	108.744	2,58	4.239	-1,07	32.768	2.379	30,13	2,41
AGO	422	100.385	1,82	6.579	11,32	111.385	2,43	4.421	4,29	33.358	2.346	29,95	2,34
SET	421	102.061	1,67	9.133	38,82	115.774	3,94	4.580	3,60	33.632	2.419	29,05	2,37
OUT	422	101.113	-0,93	9.552	4,59	115.167	-0,52	4.502	-1,70	31.923	2.197	27,72	2,17
NOV	410	98.554	-2,53	7.317	-23,40	110.133	-4,37	4.262	-5,33	32.327	2.139	29,35	2,17
DEZ	412	92.481	-6,16	5.132	-29,86	101.679	-7,68	4.066	-4,60	29.937	2.050	29,44	2,22

FONTE: COISE/CGPRO/SAP

**EVOLUÇÃO POR TIPO DE MÃO-DE-OBRA EMPREGADA NO PÓLO INDUSTRIAL DE MANAUS 2006 / 2011**

MESES	EMPRESAS INFORMANTES	MÃO-DE-OBRA										PARTICIPAÇÃO	
		EFETIVA (A)	VARIÇÃO MENSAL (%)	TEMPORÁRIA (B)	VARIÇÃO MENSAL (%)	TOTAL C=(A+B+D)	VARIÇÃO MENSAL (%)	TERCEIRIZADA (D)	VARIÇÃO MENSAL	FEMININA (E)	PNE'S (F)	E/C	F/A
JAN/2009	418	90.012	-2,67	2.005	-60,93	95.896	-5,69	3.879	-4,60	28.530	2.048	29,75	2,28
FEV	414	86.703	-3,68	1.434	-28,48	91.703	-4,37	3.566	-8,07	27.476	1.995	29,96	2,30
MAR	410	84.759	-2,24	1.474	2,79	89.822	-2,05	3.589	0,64	26.699	1.987	29,72	2,34
ABR	411	82.083	-3,16	1.645	11,60	87.169	-2,95	3.441	-4,12	25.327	1.688	29,06	2,06
MAI	416	81.399	-0,83	2.720	65,35	87.595	0,49	3.476	1,02	24.654	1.656	28,15	2,03
JUN	418	81.385	-0,02	2.637	-3,05	87.570	-0,03	3.548	2,07	24.454	2.220	27,93	2,73
JUL	420	81.492	0,13	3.588	36,06	88.515	1,08	3.435	-3,18	25.485	2.230	28,79	2,74
AGO	420	83.576	2,56	5.716	59,31	92.989	5,05	3.697	7,63	26.805	1.850	28,83	2,21
SET	417	85.932	2,82	6.488	13,51	96.389	3,66	3.969	7,36	27.591	1.904	28,62	2,22
OUT	418	87.673	2,03	7.629	17,59	99.399	3,12	4.097	3,22	28.167	1.931	28,34	2,20
NOV	424	88.205	0,61	7.625	-0,05	99.983	0,59	4.153	1,37	28.691	1.961	28,70	2,22
DEZ	422	85.966	-2,54	5.387	-29,35	95.369	-4,61	4.016	-3,30	27.381	2.419	28,71	2,81
JAN/2010	426	88.287	2,70	3.741	-30,56	96.212	0,88	4.184	4,18	28.617	1.946	29,74	2,20
FEV	426	88.648	0,41	4.190	12,00	96.715	0,52	3.877	-7,34	28.106	1.947	29,06	2,20
MAR	426	89.860	1,37	4.713	12,48	98.950	2,31	4.377	12,90	28.707	1.950	29,01	2,17
ABR	427	90.638	0,87	4.883	3,61	99.997	1,06	4.476	2,26	28.963	1.962	28,96	2,16
MAI	429	91.138	0,55	5.488	12,39	100.997	1,00	4.371	-2,35	29.086	1.975	28,80	2,17
JUN	430	91.559	0,46	6.123	11,57	102.324	1,31	4.642	6,20	29.262	2.064	28,60	2,25
JUL	429	92.610	1,15	6.158	0,57	103.540	1,19	4.772	2,80	30.394	2.082	29,35	2,25
AGO	433	94.039	1,54	7.121	15,64	106.047	2,42	4.887	2,41	30.998	2.083	29,23	2,22
SET	434	95.498	1,55	7.574	6,36	107.958	1,80	4.886	-0,02	31.169	2.051	28,87	2,15
OUT	434	96.715	1,27	8.316	9,80	110.148	2,03	5.117	4,73	30.916	2.436	28,07	2,52
NOV	435	98.194	1,53	8.949	7,61	112.076	1,75	4.933	-3,60	31.083	2.460	27,73	2,51
DEZ	434	97.039	-1,18	6.779	-24,25	108.855	-2,87	5.037	2,11	32.023	2.143	29,42	2,21
JAN/2011	429	99.774	2,82	5.645	-16,73	110.425	1,44	5.006	-0,62	31.846	2.101	28,84	2,11
FEV	431	102.507	2,74	5.094	-9,76	112.587	1,96	4.986	-0,40	31.659	3.183	28,12	3,11
MAR	435	104.249	1,70	5.304	4,12	114.529	1,72	4.976	-0,20	33.032	2.252	28,84	2,16
ABR	434	104.009	-0,23	5.064	-4,52	113.916	-0,54	4.843	-2,67	32.411	2.714	28,45	2,61
MAI	438	107.283	3,15	4.513	-10,88	116.790	2,52	4.994	3,12	34.392	2.411	29,45	2,25
JUN	445	111.208	3,66	4.124	-8,62	119.878	2,64	4.546	-8,97	36.700	2.520	30,61	2,27
JUL	447	113.652	2,20	3.420	-17,07	121.831	1,63	4.759	4,69	37.910	3.577	31,12	3,15
AGO	448	114.685	0,91	3.608	5,50	123.029	0,98	4.736	-0,48	37.574	2.602	30,54	2,27
SET	448	117.450	2,41	4.163	15,38	126.252	2,62	4.639	-2,05	38.631	2.612	30,60	2,22
OUT	442	116.689	-0,65	4.751	14,12	125.876	-0,30	4.436	-4,38	38.034	2.571	30,22	2,20
NOV	422	114.617	-1,78	4.800	1,03	123.387	-1,98	3.970	-10,50	37.245	2.474	30,19	2,16

FONTES: COISE/CGPRO/SAP

**SETOR INDUSTRIAL**  
**EVOLUÇÃO DA MÃO-DE-OBRA DO PÓLO INDUSTRIAL DE MANAUS - PIM**

ANO	QUANTIDADE DE MÃO-DE-OBRA (*)												MÉDIA MENSAL DE MÃO-DE-OBRA	MÉDIA MENSAL DE EMPRESAS(**)
	JAN	FEV	MAR	ABR	MAI	JUN	JUL	AGO	SET	OUT	NOV	DEZ		
2006	94.188	94.323	96.808	99.198	101.315	99.814	99.882	99.348	100.688	100.802	101.508	96.119	98.666	416
2007	94.923	94.719	95.231	96.376	96.775	97.008	97.076	98.034	100.416	104.589	106.932	102.561	98.720	410
2008	102.007	103.155	103.190	102.802	102.924	106.008	108.744	111.385	115.774	115.167	110.133	101.679	106.914	419
2009	95.896	91.703	89.822	87.169	87.595	87.570	88.515	92.989	96.389	99.399	99.983	95.369	92.699	417
2010	96.212	96.715	98.950	99.997	100.997	102.324	103.540	106.047	107.958	110.148	112.076	108.855	103.651	430
2011 (***)	110.425	112.587	114.529	113.916	116.790	119.878	121.831	123.029	126.252	125.876	123.387	-	118.954	438

(\*) Mão-de-obra Efetiva + Temporária + Terceirizada

(\*\*) Corresponde a média mensal de Empresas informantes do Sistema de Indicadores Industriais, com Projetos Plenos aprovados pelo Conselho de Administração da SUFRAMA

(\*\*\*) Dados parciais.

FONTE: COISE/CGPRO/SAP

COMPARATIVO DA EVOLUÇÃO DA MÃO-DE-OBRA  
DO PÓLO INDUSTRIAL DE MANAUS – DE JANEIRO A NOVEMBRO DE CADA ANO

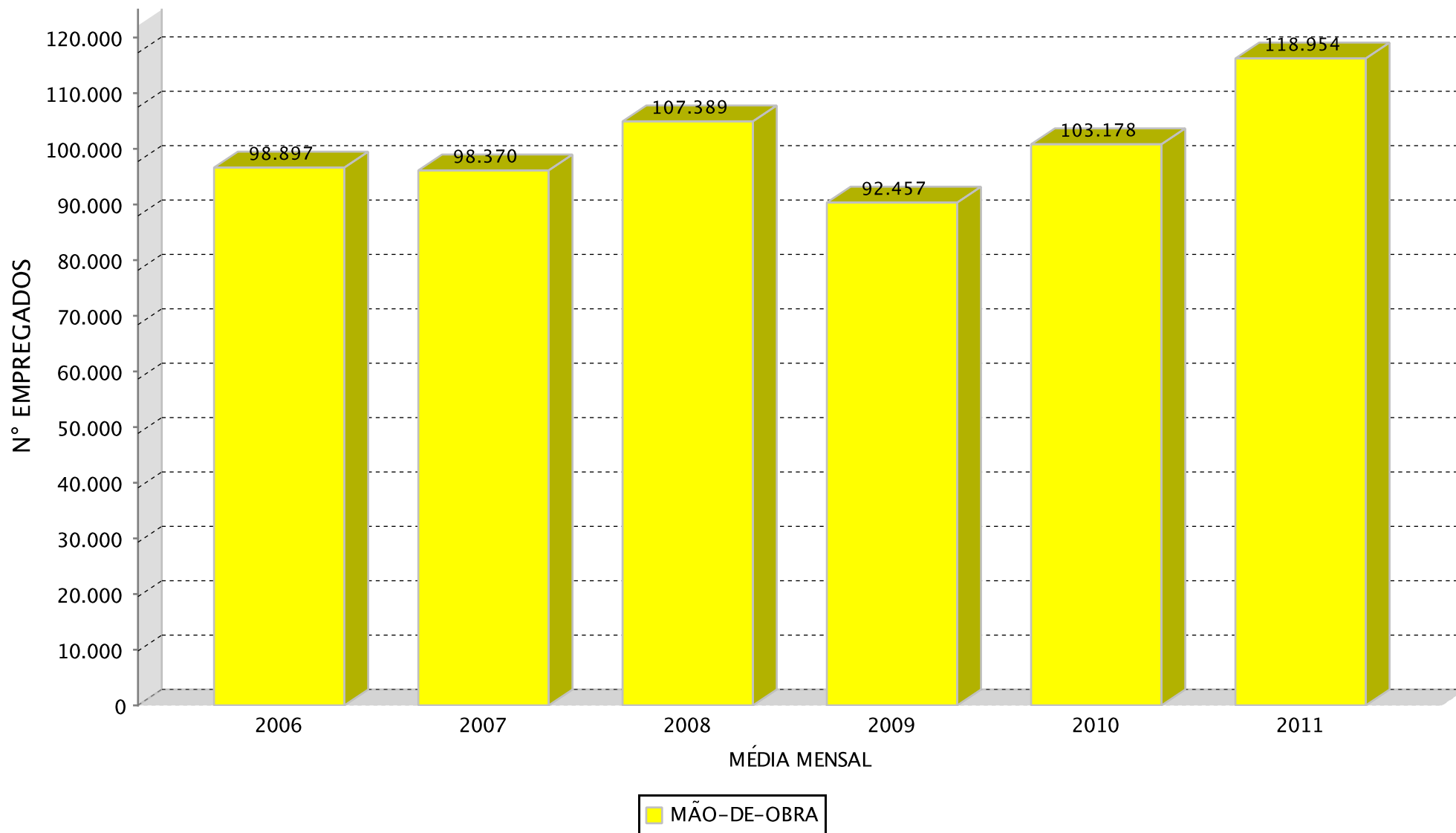

(\*Dados parciais.

## SETOR INDUSTRIAL

### EVOLUÇÃO DA MÃO-DE-OBRA DO PIM POR SUBSETORES DE ATIVIDADES(\*)

SUBSETORES	ANOS					
	2006	2007	2008	2009	2010	2011(**)
Sem subsetor(Polo)	1.055	-	-	-	-	10
Eletroeletrônico(***)	50.443	46.256	46.361	35.461	41.291	49.818
Relojoeiro	1.372	1.350	1.468	1.348	1.803	2.425
Duas rodas	12.861	15.589	20.815	19.199	18.380	21.094
Termoplástico	9.558	9.873	10.360	9.694	11.219	11.423
Bebidas	1.786	1.780	1.926	1.936	1.716	1.641
Metalúrgico	5.002	6.283	7.103	6.191	7.153	8.252
Mecânico	3.961	4.933	6.080	6.168	8.037	8.647
Madeireiro	1.163	820	846	720	810	1.326
Papel e papelão	2.132	2.326	2.183	2.005	2.115	2.248
Couros e similares	-	-	-	-	-	-
Químico	1.588	1.465	1.815	1.821	2.054	2.289
Material de limpeza e velas	36	35	38	41	36	33
Vestuário e calçados	620	630	546	548	581	621
Produtos Alimentícios	588	572	552	668	690	705
Editorial e gráfico	788	873	728	777	700	828
Têxtil	629	474	422	405	451	477
Mineral não metálico	526	541	617	730	800	819
Mobiliário	343	299	276	303	382	446
Beneficiamento de borracha	-	-	-	-	9	16
Ótico	515	523	537	537	523	531
Brinquedos	33	-	-	-	-	36
Isqueiros, canetas e barbeadores descartáveis	2.486	2.603	2.757	2.844	3.379	3.607
Naval	833	1.063	992	912	1.049	1.122
DIVERSOS	349	432	492	392	472	616
<b>TOTAIS</b>	<b>98.667</b>	<b>98.720</b>	<b>106.914</b>	<b>92.700</b>	<b>103.650</b>	<b>119.030</b>

(\*) Dados médios mensais de Mão-de-obra efetiva + temporária + terceirizada

(\*\*) Dados parciais.

(\*\*\*) Inclusive bens de informática.

Fonte: COISE/CGPRO/SAP

## SETOR INDUSTRIAL

### EVOLUÇÃO DA MÃO-DE-OBRA DO PIM POR SUBSETORES DE ATIVIDADES(\*)

CRESCIMENTO DOS SUBSETORES	ANOS				
	2007	2008	2009	2010	2011**
Sem subsetor(Polo)	-	-	-	-	-
Eletroeletrônico(***)	-8,30%	0,23%	-23,51%	16,44%	10,60%
Relojoeiro	-1,60%	8,74%	-8,17%	33,75%	23,29%
Duas rodas	21,21%	33,52%	-7,76%	-4,27%	5,20%
Termoplástico	3,30%	4,93%	-6,43%	15,73%	-6,67%
Bebidas	-0,34%	8,20%	0,52%	-11,36%	-12,35%
Metalúrgico	25,61%	13,05%	-12,84%	15,54%	5,76%
Mecânico	24,54%	23,25%	1,45%	30,30%	-1,37%
Madeireiro	-29,49%	3,17%	-14,89%	12,50%	50,00%
Papel e papelão	9,10%	-6,15%	-8,15%	5,49%	-2,55%
Couros e similares	-	-	-	-	-
Químico	-7,75%	23,89%	0,33%	12,80%	2,14%
Material de limpeza e velas	-2,78%	8,57%	7,89%	-12,20%	-16,67%
Vestuário e calçados	1,61%	-13,33%	0,37%	6,02%	-2,07%
Produtos Alimentícios	-2,72%	-3,50%	21,01%	3,29%	-6,38%
Editorial e gráfico	10,79%	-16,61%	6,73%	-9,91%	8,43%
Têxtil	-24,64%	-10,97%	-4,03%	11,36%	-3,10%
Mineral não metálico	2,85%	14,05%	18,31%	9,59%	-6,12%
Mobiliário	-12,83%	-7,69%	9,78%	26,07%	6,81%
Beneficiamento de borracha	-	-	-	-	66,67%
Ótico	1,55%	2,68%	0,00%	-2,61%	-7,07%
Brinquedos	-	-	-	-	-
Isqueiros, canetas e barbeadores descartáveis	4,71%	5,92%	3,16%	18,81%	-2,13%
Naval	27,61%	-6,68%	-8,06%	15,02%	-2,00%
DIVERSOS	23,78%	13,89%	-20,33%	20,41%	19,70%
<b>CRESC. ANO/ANO</b>	0,05 %	8,30 %	-13,29 %	11,81 %	14,84 %

(\*) Dados médios mensais de Mão-de-obra efetiva + temporária + terceirizada

(\*\*) - Dados Parciais

(\*\*\*) Inclusive Bens de Informática

Fonte: COISE/CGPRO/SAP

**SETOR INDUSTRIAL**  
**EVOLUÇÃO DA MÃO-DE-OBRA DO PÓLO INDUSTRIAL DE MANAUS (\*)**

ANO	MÉDIA DE EMPRESAS	FAIXAS SALARIAIS							MÉDIA MENSAL
		ATÉ 1,5 S.M.	1,5 A 2,0 S.M.	2,0 A 4,0 S.M.	4,0 A 6,0 S.M.	6,0 A 10,0 S.M.	10,0 A 15,0 S.M.	ACIMA DE 15 S.	
2006	417	22.790	24.900	23.404	7.378	5.746	2.481	2.560	89.259
2007	411	27.150	22.758	23.167	6.793	4.973	2.170	2.012	89.024
2008	419	32.471	22.150	24.778	7.650	5.522	2.228	2.106	96.905
2009	417	27.710	18.066	24.193	6.570	4.694	1.976	1.723	84.932
2010	430	35.756	19.165	23.033	6.677	4.657	1.939	1.625	92.852
2011 (**)	438	41.088	25.620	26.074	7.672	5.239	2.181	1.774	109.648

(\*) Exceto Mão-de-obra Terceirizada e Temporária.

(\*\*) Dados parciais.

FONTE: COISE/CGPRO/SAP

# INCENTIVOS FISCAIS DADOS ICM'S



Ministério do  
Desenvolvimento, Indústria  
e Comércio Exterior



**SETOR INDUSTRIAIS**  
**MOVIMENTAÇÃO DO ICMS DO PÓLO INDUSTRIAL DE MANAUS - 2006**

(Valores Nominais em R\$ 1,00)

SUBSETORES	ICMS Recolhido	ICMS Restituído	ICMS Devido
Eletroeletrônico(*)	260.377.397	1.237.328.186	1.497.705.583
Relojoeiro	11.677.381	13.607.969	25.285.350
Duas rodas	102.763.291	335.082.759	437.846.050
Termoplástico	16.235.742	108.576.083	124.811.825
Bebidas	29.736.470	6.766.739	36.503.209
Metalúrgico	13.959.895	88.897.303	102.857.198
Mecânico	5.121.398	79.911.175	85.032.573
Madeireiro	121.503	67.525	189.028
Papel e papelão	1.815.993	4.621.056	6.437.049
Químico	40.533.635	371.235.005	411.768.640
Material de limpeza e velas	1.655	25.045	26.700
Vestuário e calçados	579.290	1.713.825	2.293.115
Produtos Alimentícios	315.074	1.693.337	2.008.411
Editorial e gráfico	568.082	725.671	1.293.753
Têxtil	0	1.659.168	1.659.168
Mineral não metálico	7.096.012	9.326.609	16.422.621
Mobiliário	163.041	1.581.224	1.744.265
Ótico	1.443.278	13.359.581	14.802.859
Brinquedos	58.818	45.489	104.307
Isqueiros, canetas e barbeadores descartáveis	18.468.487	20.632.584	39.101.071
Naval	14.969	2.753.365	2.768.334
DIVERSOS	181.246	110.620	291.866
<b>TOTAIS</b>	<b>511.232.657</b>	<b>2.299.720.318</b>	<b>2.810.952.975</b>

OBS.: Tributação efetivada sobre os valores faturados na saída dos produtos.

(\*) Inclusive bens de informática.

Fonte: COISE/CGPRO/SAP

**SETOR INDUSTRIAIS**  
**MOVIMENTAÇÃO DO ICMS DO PÓLO INDUSTRIAL DE MANAUS - 2007**

(Valores Nominais em R\$ 1,00)

SUBSETORES	ICMS Recolhido	ICMS Restituído	ICMS Devido
Eletr eletrônico(*)	194.561.785	1.206.264.390	1.400.826.175
Relojoeiro	14.598.123	17.261.870	31.859.993
Duas rodas	193.245.779	434.711.216	627.956.995
Termoplástico	11.694.836	119.561.399	131.256.235
Bebidas	37.295.997	10.077.799	47.373.796
Metalúrgico	19.292.695	131.829.749	151.122.444
Mecânico	3.979.917	62.073.273	66.053.190
Madeireiro	134.471	69.590	204.061
Papel e papelão	1.863.622	5.366.040	7.229.662
Químico	57.627.156	435.051.205	492.678.361
Material de limpeza e velas	1.072	9.941	11.013
Vestuário e calçados	599.050	2.148.051	2.747.101
Produtos Alimentícios	415.617	2.478.115	2.893.732
Editorial e gráfico	537.270	1.473.347	2.010.617
Têxtil	0	1.325.347	1.325.347
Mineral não metálico	8.075.232	10.337.374	18.412.606
Mobiliário	189.350	1.870.339	2.059.689
Ótico	1.722.117	15.940.604	17.662.721
Isqueiros, canetas e barbeadores descartáveis	37.919.839	45.696.180	83.616.019
Naval	44.880	409.495	454.375
DIVERSOS	641.809	85.752	727.561
<b>TOTAIS</b>	<b>584.440.617</b>	<b>2.504.041.076</b>	<b>3.088.481.693</b>

OBS.: Tributação efetivada sobre os valores faturados na saída dos produtos.

(\*) Inclusive bens de informática.

Fonte: COISE/CGPRO/SAP

**SETOR INDUSTRIAIS**  
**MOVIMENTAÇÃO DO ICMS DO PÓLO INDUSTRIAL DE MANAUS - 2008**

(Valores Nominais em R\$ 1,00)

SUBSETORES	ICMS Recolhido	ICMS Restituído	ICMS Devido
Eletr eletrônico(*)	111.136.098	1.191.427.721	1.302.563.819
Relojoeiro	14.955.330	17.320.333	32.275.663
Duas rodas	218.735.602	478.338.430	697.074.032
Termoplástico	12.966.021	117.030.660	129.996.681
Bebidas	43.279.422	9.266.366	52.545.788
Metalúrgico	19.624.409	158.370.434	177.994.843
Mecânico	6.085.801	81.774.475	87.860.276
Madeireiro	121.870	51.329	173.199
Papel e papelão	1.818.777	5.062.078	6.880.855
Químico	73.545.274	467.666.365	541.211.639
Material de limpeza e velas	4.419	2.928	7.347
Vestuário e calçados	1.259.706	3.984.383	5.244.089
Produtos Alimentícios	1.125.187	2.209.025	3.334.212
Editorial e gráfico	466.173	238.313	704.486
Têxtil	0	1.349.353	1.349.353
Mineral não metálico	11.443.700	14.566.084	26.009.784
Mobiliário	179.726	2.124.116	2.303.842
Ótico	2.013.910	18.641.600	20.655.510
Isqueiros, canetas e barbeadores descartáveis	43.493.238	53.158.392	96.651.630
Naval	34.684	741.707	776.391
DIVERSOS	761.102	181.674	942.776
<b>TOTAIS</b>	<b>563.050.449</b>	<b>2.623.505.766</b>	<b>3.186.556.215</b>

OBS.: Tributação efetivada sobre os valores faturados na saída dos produtos.

(\*) Inclusive bens de informática.

Fonte: COISE/CGPRO/SAP

**SETOR INDUSTRIAIS**  
**MOVIMENTAÇÃO DO ICMS DO PÓLO INDUSTRIAL DE MANAUS - 2009**

(Valores Nominais em R\$ 1,00)

SUBSETORES	ICMS Recolhido	ICMS Restituído	ICMS Devido
Eletroeletrônico(*)	234.147.238	1.054.902.114	1.289.049.352
Relojoeiro	16.566.898	19.200.910	35.767.808
Duas rodas	179.547.379	432.849.832	612.397.211
Termoplástico	15.534.525	141.556.118	157.090.643
Bebidas	24.455.207	6.993.616	31.448.823
Metalúrgico	18.173.960	138.165.917	156.339.877
Mecânico	7.283.320	119.139.612	126.422.932
Madeireiro	98.456	93.116	191.572
Papel e papelão	1.753.732	4.917.934	6.671.666
Químico	63.943.718	564.700.166	628.643.884
Material de limpeza e velas	0	0	0
Vestuário e calçados	912.834	4.216.846	5.129.680
Produtos Alimentícios	507.067	2.237.557	2.744.624
Editorial e gráfico	728.401	345.813	1.074.214
Têxtil	0	1.338.938	1.338.938
Mineral não metálico	11.738.251	14.795.392	26.533.643
Mobiliário	104.409	2.534.887	2.639.296
Ótico	2.139.289	19.802.154	21.941.443
Isqueiros, canetas e barbeadores descartáveis	37.256.778	45.358.984	82.615.762
Naval	398.132	496.238	894.370
DIVERSOS	347.712	32.939	380.651
<b>TOTAIS</b>	<b>615.637.306</b>	<b>2.573.679.083</b>	<b>3.189.316.389</b>

OBS.: Tributação efetivada sobre os valores faturados na saída dos produtos.

(\*) Inclusive bens de informática.

Fonte: COISE/CGPRO/SAP

**SETOR INDUSTRIAIS**  
**MOVIMENTAÇÃO DO ICMS DO PÓLO INDUSTRIAL DE MANAUS - 2010**

(Valores Nominais em R\$ 1,00)

SUBSETORES	ICMS Recolhido	ICMS Restituído	ICMS Devido
Eletroeletrônico(*)	84.637.627	1.317.130.302	1.401.767.929
Relojoeiro	21.060.791	24.651.891	45.712.682
Duas rodas	246.920.371	527.151.155	774.071.526
Termoplástico	16.890.034	138.895.103	155.785.137
Bebidas	5.654.233	7.932.277	13.586.510
Metalúrgico	21.387.415	175.638.048	197.025.463
Mecânico	5.820.249	168.091.603	173.911.852
Madeireiro	57.256	69.462	126.718
Papel e papelão	1.975.694	5.315.607	7.291.301
Químico	77.672.616	683.704.610	761.377.226
Material de limpeza e velas	14	125	139
Vestuário e calçados	744.322	2.514.637	3.258.959
Produtos Alimentícios	410.475	2.173.079	2.583.554
Editorial e gráfico	666.074	155.569	821.643
Têxtil	0	1.979.131	1.979.131
Mineral não metálico	13.783.747	17.304.792	31.088.539
Mobiliário	116.258	2.930.019	3.046.277
Beneficiamento de borracha	14.690	0	14.690
Ótico	2.579.144	23.873.598	26.452.742
Isqueiros, canetas e barbeadores descartáveis	41.024.531	50.141.086	91.165.617
Naval	618.010	1.891.257	2.509.267
DIVERSOS	302.598	110.483	413.081
<b>TOTAIS</b>	<b>542.336.149</b>	<b>3.151.653.834</b>	<b>3.693.989.983</b>

OBS.: Tributação efetivada sobre os valores faturados na saída dos produtos.

(\*) Inclusive bens de informática.

Fonte: COISE/CGPRO/SAP

**SETOR INDUSTRIAIS**  
**MOVIMENTAÇÃO DO ICMS DO PÓLO INDUSTRIAL DE MANAUS - 2011(\*\*)**

(Valores Nominais em R\$ 1,00)

SUBSETORES	ICMS Recolhido	ICMS Restituído	ICMS Devido
Eletroeletrônico(*)	127.455.005	1.288.853.007	1.416.308.012
Relojoeiro	19.665.558	23.209.298	42.874.856
Duas rodas	230.516.572	479.422.265	709.938.837
Termoplástico	18.507.261	129.353.212	147.860.473
Bebidas	4.854.956	7.372.496	12.227.452
Metalúrgico	23.487.999	191.052.374	214.540.373
Mecânico	15.294.373	135.803.690	151.098.063
Madeireiro	133.230	31.999	165.229
Papel e papelão	1.908.297	5.079.136	6.987.433
Químico	81.692.273	684.661.202	766.353.475
Material de limpeza e velas	357	3.322	3.679
Vestuário e calçados	600.801	1.307.306	1.908.107
Produtos Alimentícios	540.494	2.605.649	3.146.143
Editorial e gráfico	170.593	158.024	328.617
Têxtil	0	2.220.563	2.220.563
Mineral não metálico	13.616.453	16.455.389	30.071.842
Mobiliário	230.358	3.693.706	3.924.064
Beneficiamento de borracha	36.026	5.135	41.161
Ótico	2.316.701	21.444.337	23.761.038
Brinquedos	0	0	0
Isqueiros, canetas e barbeadores descartáveis	36.153.343	43.265.370	79.418.713
Naval	105.748	3.928.870	4.034.618
DIVERSOS	276.287	145.354	421.641
<b>TOTAIS</b>	<b>577.562.685</b>	<b>3.040.071.704</b>	<b>3.617.634.389</b>

OBS.: Tributação efetivada sobre os valores faturados na saída dos produtos.

(\*) Inclusive bens de informática.

(\*\*) Dados parciais.

Fonte: COISE/CGPRO/SAP

**SETOR INDUSTRIAIS**  
**MOVIMENTAÇÃO DO ICMS DO PÓLO INDUSTRIAL DE MANAUS - 2006**

(Valores em US\$ 1,00)

SUBSETORES	ICMS Recolhido	ICMS Restituído	ICMS Devido
Eletroeletrônico(*)	119.788.224	569.475.192	689.263.416
Relojoeiro	5.400.743	6.293.777	11.694.520
Duas rodas	47.334.862	154.275.108	201.609.970
Termoplástico	7.470.702	49.913.721	57.384.424
Bebidas	13.673.871	3.123.892	16.797.763
Metalúrgico	6.427.008	40.869.290	47.296.298
Mecânico	2.348.370	36.917.430	39.265.800
Madeireiro	55.815	30.958	86.773
Papel e papelão	835.638	2.126.625	2.962.263
Químico	18.662.599	170.926.204	189.588.803
Material de limpeza e velas	769	11.394	12.163
Vestuário e calçados	266.341	793.134	1.059.475
Produtos Alimentícios	144.952	778.656	923.607
Editorial e gráfico	261.788	334.527	596.315
Têxtil	0	762.459	762.459
Mineral não metálico	3.260.423	4.284.606	7.545.029
Mobiliário	74.066	726.571	800.636
Ótico	665.310	6.158.382	6.823.692
Brinquedos	26.842	21.043	47.885
Isqueiros, canetas e barbeadores descartáveis	8.525.193	9.529.472	18.054.665
Naval	6.913	1.270.328	1.277.241
DIVERSOS	83.792	50.978	134.770
<b>TOTAIS</b>	<b>235.314.221</b>	<b>1.058.673.747</b>	<b>1.293.987.967</b>

OBS.: Tributação efetivada sobre os valores faturados na saída dos produtos.

(\*) Inclusive bens de informática.

Fonte: COISE/CGPRO/SAP

**SETOR INDUSTRIAIS**  
**MOVIMENTAÇÃO DO ICMS DO PÓLO INDUSTRIAL DE MANAUS - 2007**

(Valores em US\$ 1,00)

SUBSETORES	ICMS Recolhido	ICMS Restituído	ICMS Devido
Eletroeletrônico(*)	100.033.392	627.680.014	727.713.406
Relojoeiro	7.624.704	9.018.537	16.643.240
Duas rodas	99.501.833	223.878.833	323.380.666
Termoplástico	5.991.691	61.662.351	67.654.042
Bebidas	19.356.146	5.240.011	24.596.158
Metalúrgico	9.935.881	67.950.456	77.886.337
Mecânico	2.057.333	32.368.667	34.426.000
Madeireiro	68.837	35.437	104.274
Papel e papelão	958.035	2.780.541	3.738.576
Químico	29.873.637	225.564.270	255.437.907
Material de limpeza e velas	532	4.934	5.466
Vestuário e calçados	306.895	1.101.364	1.408.260
Produtos Alimentícios	214.475	1.279.823	1.494.298
Editorial e gráfico	272.911	754.064	1.026.975
Têxtil	0	677.875	677.875
Mineral não metálico	4.235.547	5.419.680	9.655.227
Mobiliário	101.240	961.667	1.062.907
Ótico	890.176	8.239.830	9.130.006
Isqueiros, canetas e barbeadores descartáveis	19.556.544	23.545.598	43.102.141
Naval	23.414	199.676	223.090
DIVERSOS	343.185	45.330	388.515
<b>TOTAIS</b>	<b>301.346.408</b>	<b>1.298.408.958</b>	<b>1.599.755.366</b>

OBS.: Tributação efetivada sobre os valores faturados na saída dos produtos.

(\*) Inclusive bens de informática.

Fonte: COISE/CGPRO/SAP

**SETOR INDUSTRIAIS**  
**MOVIMENTAÇÃO DO ICMS DO PÓLO INDUSTRIAL DE MANAUS - 2008**

(Valores em US\$ 1,00)

SUBSETORES	ICMS Recolhido	ICMS Restituído	ICMS Devido
Eletroeletrônico(*)	63.091.904	663.808.950	726.900.854
Relojoeiro	8.276.336	9.596.296	17.872.632
Duas rodas	124.234.902	271.331.905	395.566.807
Termoplástico	7.093.084	64.381.725	71.474.809
Bebidas	24.248.004	5.179.243	29.427.247
Metalúrgico	10.980.599	88.395.381	99.375.981
Mecânico	3.280.711	43.232.707	46.513.418
Madeireiro	70.294	29.892	100.186
Papel e papelão	1.002.519	2.800.898	3.803.417
Químico	40.738.394	254.009.361	294.747.755
Material de limpeza e velas	2.496	1.704	4.200
Vestuário e calçados	723.903	2.275.693	2.999.596
Produtos Alimentícios	565.396	1.210.319	1.775.715
Editorial e gráfico	258.056	136.077	394.133
Têxtil	0	761.003	761.003
Mineral não metálico	6.374.713	8.124.952	14.499.666
Mobiliário	100.029	1.164.981	1.265.010
Ótico	1.114.609	10.317.295	11.431.904
Isqueiros, canetas e barbeadores descartáveis	23.988.590	29.319.381	53.307.971
Naval	14.485	346.254	360.739
DIVERSOS	437.152	91.508	528.660
<b>TOTAIS</b>	<b>316.596.176</b>	<b>1.456.515.525</b>	<b>1.773.111.703</b>

OBS.: Tributação efetivada sobre os valores faturados na saída dos produtos.

(\*) Inclusive bens de informática.

Fonte: COISE/CGPRO/SAP

**SETOR INDUSTRIAIS**  
**MOVIMENTAÇÃO DO ICMS DO PÓLO INDUSTRIAL DE MANAUS - 2009**

(Valores em US\$ 1,00)

SUBSETORES	ICMS Recolhido	ICMS Restituído	ICMS Devido
Eletroeletrônico(*)	115.987.152	544.366.141	660.353.292
Relojoeiro	8.646.467	10.018.402	18.664.868
Duas rodas	93.544.646	222.040.612	315.585.258
Termoplástico	7.865.584	71.522.467	79.388.051
Bebidas	11.830.447	3.595.645	15.426.092
Metalúrgico	9.254.014	70.053.552	79.307.566
Mecânico	3.782.973	63.410.092	67.193.065
Madeireiro	45.711	43.120	88.830
Papel e papelão	917.729	2.521.926	3.439.655
Químico	32.999.769	291.611.628	324.611.396
Material de limpeza e velas	0	0	0
Vestuário e calçados	459.753	2.161.031	2.620.783
Produtos Alimentícios	244.799	1.118.422	1.363.220
Editorial e gráfico	380.630	187.232	567.862
Têxtil	0	683.275	683.275
Mineral não metálico	5.973.535	7.516.702	13.490.237
Mobiliário	52.057	1.285.222	1.337.279
Ótico	1.097.936	10.162.951	11.260.886
Isqueiros, canetas e barbeadores descartáveis	19.143.102	23.286.396	42.429.498
Naval	201.976	261.361	463.337
DIVERSOS	177.290	18.729	196.019
<b>TOTAIS</b>	<b>312.605.570</b>	<b>1.325.864.906</b>	<b>1.638.470.469</b>

OBS.: Tributação efetivada sobre os valores faturados na saída dos produtos.

(\*) Inclusive bens de informática.

Fonte: COISE/CGPRO/SAP

**SETOR INDUSTRIAIS**  
**MOVIMENTAÇÃO DO ICMS DO PÓLO INDUSTRIAL DE MANAUS - 2010**

(Valores em US\$ 1,00)

SUBSETORES	ICMS Recolhido	ICMS Restituído	ICMS Devido
Eletroeletrônico(*)	48.173.352	753.064.736	801.238.088
Relojoeiro	12.042.830	14.094.035	26.136.865
Duas rodas	140.533.549	299.990.902	440.524.451
Termoplástico	9.607.084	79.086.628	88.693.712
Bebidas	3.223.616	4.570.269	7.793.885
Metalúrgico	12.177.141	99.986.249	112.163.390
Mecânico	3.346.223	96.290.783	99.637.006
Madeireiro	32.571	39.521	72.092
Papel e papelão	1.126.474	3.029.481	4.155.955
Químico	44.319.610	390.112.060	434.431.670
Material de limpeza e velas	8	70	78
Vestuário e calçados	420.126	1.416.050	1.836.176
Produtos Alimentícios	233.100	1.236.382	1.469.481
Editorial e gráfico	374.623	87.754	462.377
Têxtil	0	1.128.988	1.128.988
Mineral não metálico	7.859.340	9.864.961	17.724.301
Mobiliário	66.697	1.675.439	1.742.136
Beneficiamento de borracha	8.502	0	8.502
Ótico	1.468.224	13.590.478	15.058.702
Isqueiros, canetas e barbeadores descartáveis	23.333.183	28.518.330	51.851.513
Naval	349.611	1.104.304	1.453.915
DIVERSOS	172.968	63.520	236.488
<b>TOTAIS</b>	<b>308.868.832</b>	<b>1.798.950.940</b>	<b>2.107.819.771</b>

OBS.: Tributação efetivada sobre os valores faturados na saída dos produtos.

(\*) Inclusive bens de informática.

Fonte: COISE/CGPRO/SAP

**SETOR INDUSTRIAIS**  
**MOVIMENTAÇÃO DO ICMS DO PÓLO INDUSTRIAL DE MANAUS - 2011(\*\*)**

(Valores em US\$ 1,00)

SUBSETORES	ICMS Recolhido	ICMS Restituído	ICMS Devido
Eletroeletrônico(*)	76.101.701	775.269.261	851.370.962
Relojoeiro	11.835.993	13.962.501	25.798.494
Duas rodas	139.320.422	289.603.097	428.923.519
Termoplástico	11.150.279	78.250.392	89.400.670
Bebidas	2.918.485	4.341.763	7.260.248
Metalúrgico	14.111.893	114.960.243	129.072.136
Mecânico	9.351.529	80.424.592	89.776.121
Madeireiro	80.844	19.724	100.568
Papel e papelão	1.150.782	3.063.568	4.214.350
Químico	49.103.189	410.636.158	459.739.347
Material de limpeza e velas	213	1.983	2.196
Vestuário e calçados	362.949	789.218	1.152.167
Produtos Alimentícios	323.208	1.571.556	1.894.764
Editorial e gráfico	102.843	92.870	195.713
Têxtil	0	1.343.091	1.343.091
Mineral não metálico	8.244.701	9.971.942	18.216.643
Mobiliário	139.650	2.238.447	2.378.097
Beneficiamento de borracha	22.059	3.237	25.296
Ótico	1.396.313	12.924.844	14.321.156
Brinquedos	0	0	0
Isqueiros, canetas e barbeadores descartáveis	21.754.828	26.008.458	47.763.286
Naval	61.913	2.390.066	2.451.979
DIVERSOS	167.136	87.324	254.460
<b>TOTAIS</b>	<b>347.700.930</b>	<b>1.827.954.335</b>	<b>2.175.655.263</b>

OBS.: Tributação efetivada sobre os valores faturados na saída dos produtos.

(\*) Inclusive bens de informática.

(\*\*) Dados parciais.

Fonte: COISE/CGPRO/SAP