



Ministério do
Desenvolvimento, Indústria
e Comércio Exterior

GOVERNO FEDERAL
BRASIL
PAIS RICO E PAIS SEM POBREZA

INDICADORES DE DESEMPENHO DO POLO INDUSTRIAL DE MANAUS

SUFRAMA

2007 - 2012

Atualizado em: 03/04/2012

Elaboração: COISE/CGPRO/SAP



SUMÁRIO

Página

1. ÍNDICES UTILIZADOS PARA APURAÇÃO DOS INDICADORES INDUSTRIAIS	3
2. PRINCIPAIS CUSTOS DE PRODUÇÃO x FATURAMENTO E RECEITA TOTAL EM R\$ E US\$	4
3. IMPORTAÇÃO DE INSUMOS DO PIM EM R\$ E US\$	5
4. EXPORTAÇÃO DE PRODUTOS DO PIM EM R\$ E US\$	6
5. GRÁFICO 1 - IMPORTAÇÃO E EXPORTAÇÃO	7
6. BALANÇA COMERCIAL	8
7. AQUISIÇÃO DE INSUMOS DO PIM - MÊS/MÊS DE 2007 A 2012 EM R\$ E US\$	9
8. FATURAMENTO DO PIM - MÊS/MÊS DE 2007 A 2012 EM R\$ E US\$	10
9. GRÁFICO 2 - AQUISIÇÃO DE INSUMOS DE PRODUÇÃO E FATURAMENTO 2007 A 2012 EM R\$ E US\$	11
10. RECEITA DO PÓLO INDUSTRIAL DE MANAUS - MÊS/MÊS DE 2007 A 2012 EM R\$ E US\$	12
11. INVESTIMENTOS REALIZADOS PELAS EMPRESAS DO PIM, POR SUBSETORES DE ATIVIDADE	13
12. AQUISIÇÃO DE INSUMOS E FATURAMENTO DO PIM - 2007 A 2012 EM R\$ E US\$	14
13. GRÁFICO 3 - AQUISIÇÃO DE INSUMOS DE PRODUÇÃO 2007 A 2012 EM R\$ E US\$	15
14. AQUISIÇÃO DE INSUMOS E FATURAMENTO POR SUBSETOR - 2007 A 2012 EM R\$ E US\$	16
15. FATURAMENTO POR SUBSETORES DE ATIVIDADES (EM R\$ E US\$)	27
16. GRÁFICO 4 - PARTICIPAÇÃO DOS SUBSETORES DE ATIVIDADES NO FATURAMENTO DO PIM	29
17. FATURAMENTO MENSAL DOS SUBSETORES	30
18. CAPA 2 - PRINCIPAIS PRODUTOS , INSUMOS E PRODUTOS EXPORTADOS	43
19. PRODUÇÃO, VENDA E FATURAMENTO DOS PRINCIPAIS PRODUTOS (2011 E 2012)	44
20. PRODUÇÃO MENSAL DOS PRINCIPAIS PRODUTOS POR GRUPO	48
21. PRODUÇÃO, VENDA E FATURAMENTO DOS PRINCIPAIS COMPONENTES E INSUMOS(2011 A 2012)	62
22. PRINCIPAIS PRODUTOS PRODUZIDOS E EXPORTADOS	64
23. CAPA 3 - MÃO-DE-OBRA	67
24. SALÁRIOS, ENCARGOS E BENEFÍCIOS SOCIAIS X MÃO-DE-OBRA OCUPADA - 2007 EM R\$ E US\$	68
25. PARTICIPAÇÃO DOS DISPÊNDIOS COM MÃO-DE-OBRA NO FATURAMENTO DO PIM - 2007 A 2012	80
26. SALÁRIOS X MÃO-DE-OBRA OCUPADA - 2007 EM R\$ E US\$	81
27. MOVIMENTAÇÃO DA MÃO-DE-OBRA DO PIM - 2007 A 2012	93
28. EVOLUÇÃO POR TIPO DE MÃO-DE-OBRA EMPREGADA - 2007/2012	94
29. EVOLUÇÃO DA MÃO-DE-OBRA DO PIM MÊS/MÊS DE 2007 A 2012	96
30. GRÁFICO 5 - COMPARATIVO DA EVOLUÇÃO DA MÃO-DE-OBRA DO POLO INDUSTRIAL DE MANAUS	97
31. EVOLUÇÃO DA MÃO-DE-OBRA POR SUBSETORES DE ATIVIDADES	98
32. CRESCIMENTO DA MÃO-DE-OBRA DO PIM POR SUBSETORES DE ATIVIDADES	99
33. EVOLUÇÃO DA MÃO-DE-OBRA - POR FAIXA SALARIAL	100
34. CAPA 4 - DADOS ICM'S	101
35. MOVIMENTAÇÃO DO ICMS POR SUBSETORES DE ATIVIDADE - 2007 A 2012 EM R\$ E US\$	102

SETOR INDUSTRIAL
ÍNDICES UTILIZADOS PARA APURAÇÃO DOS INDICADORES INDUSTRIAIS

MESES	ÍNDICE GERAL DE PREÇOS DO MERCADO - IGP-M (NÚMERO ÍNDICE MENSAIS)		DÓLAR COMERCIAL VENDA (PTAX) (COTAÇÕES MÉDIAS MENSAIS)	
	2011	2012	2011	2012
JANEIRO	453,875	474,429	1,6749	1,7897
FEVEREIRO	458,397	474,138	1,6680	1,7184

OBSERVAÇÃO: DADOS FORNECIDOS PELA FUNDAÇÃO GETÚLIO VARGAS - FGVDADOS

FONTE: COISE/CGPRO/SAP

SETOR INDUSTRIAL
PRINCIPAIS CUSTOS DE PRODUÇÃO x FATURAMENTO E RECEITA TOTAL

(Valores Nominais em R\$ 1,00)

ANO	SALÁRIOS (A)	ENCARGOS E BENEF. SOCIAIS (B)	ICMS RECOLHIDO (*) (C)	AQUISIÇÃO DE INSUMOS (D)	TOTAL (A+B+C+D) (E)	FATURAMENTO (F)	% (E/F)	RECEITA TOTAL (G)	% (E/G)
2007	1.304.537.357	1.421.540.178	584.440.617	25.042.011.268	28.352.529.420	49.638.365.741	57,12	55.972.555.558	50,65
2008	1.521.092.801	1.675.355.482	563.050.449	29.819.019.307	33.578.518.039	54.243.035.379	61,90	60.751.485.078	55,27
2009	1.430.330.070	1.543.541.513	615.462.486	23.125.759.220	26.715.093.289	50.539.531.703	52,86	55.425.100.363	48,20
2010	1.620.147.074	1.836.074.395	542.340.929	30.576.244.973	34.574.807.371	61.806.236.120	55,94	68.259.150.842	50,65
2011	2.056.558.305	2.277.943.921	618.238.888	33.836.338.808	38.789.079.922	68.943.994.548	56,26	73.813.886.432	52,55
2012(**)	354.649.849	388.472.942	85.451.137	5.134.836.040	5.963.409.968	9.857.182.186	60,50	10.501.003.557	56,79

(Valores em US\$ 1,00)

ANO	SALÁRIOS (A)	ENCARGOS E BENEF. SOCIAIS (B)	ICMS RECOLHIDO (*) (C)	AQUISIÇÃO DE INSUMOS (D)	TOTAL (A+B+C+D) (E)	FATURAMENTO (F)	% (E/F)	RECEITA TOTAL (G)	% (E/G)
2007	675.062.419	735.913.203	301.346.409	12.897.485.538	14.609.807.569	25.671.769.232	56,91	28.929.931.955	50,50
2008	840.419.212	926.758.078	316.596.177	16.473.428.665	18.557.202.132	30.102.169.825	61,65	33.628.123.118	55,18
2009	727.504.483	786.265.947	312.505.688	11.825.756.778	13.652.032.896	25.959.176.472	52,59	28.448.161.189	47,99
2010	922.367.900	1.046.405.189	308.871.458	17.403.930.724	19.681.575.271	35.218.011.209	55,88	38.912.559.632	50,58
2011	1.227.843.768	1.359.999.763	369.868.072	20.279.849.796	23.237.561.399	41.180.627.678	56,43	44.096.841.776	52,70
2012(**)	202.250.383	221.397.235	48.693.912	2.927.115.170	3.399.456.700	5.621.411.713	60,47	5.988.462.315	56,77

FONTE: COISE/CGPRO/SAP

(*) Tributação efetivada sobre os valores faturados na saída dos produtos

() Até Fevereiro - Dados Parciais**

SETOR INDUSTRIAL

IMPORTAÇÃO DE INSUMOS DO PÓLO INDUSTRIAL DE MANAUS

(Valores Nominais em R\$ 1,00)

MESES	IMPORTAÇÃO					
	2007	2008	2009	2010	2011	2012(*)
JANEIRO	1.209.792.804	1.102.483.817	1.236.900.688	878.067.155	1.436.379.664	1.420.574.695
FEVEREIRO	745.380.938	1.047.693.067	907.160.844	1.236.558.145	1.463.831.248	1.377.509.462
SUB-TOTAL	1.955.173.742	2.150.176.884	2.144.061.532	2.114.625.300	2.900.210.912	2.798.084.157
CRESC. PERÍODO	0,00 %	9,97 %	-0,28 %	-1,37 %	37,15 %	-3,52 %
MARÇO	1.063.302.095	1.022.743.726	1.044.754.309	1.533.839.797	1.418.490.070	-
ABRIL	954.872.354	1.140.280.892	934.587.451	1.427.817.940	1.581.289.422	-
MAIO	1.108.102.797	1.227.614.288	853.598.252	1.546.189.217	1.742.149.273	-
JUNHO	845.566.262	1.141.198.531	809.379.860	1.521.174.813	1.481.974.906	-
JULHO	1.066.860.814	1.452.372.432	1.057.369.757	1.774.645.334	1.744.383.415	-
AGOSTO	1.178.028.487	1.162.148.764	1.039.461.221	1.875.676.108	1.750.549.603	-
SETEMBRO	1.067.977.152	1.585.339.015	1.018.970.918	1.774.904.751	1.531.717.606	-
OUTUBRO	1.202.596.782	1.963.139.714	1.279.087.347	1.658.348.267	1.937.850.217	-
NOVEMBRO	1.061.915.735	1.689.191.055	1.347.310.840	1.521.627.913	1.631.025.932	-
DEZEMBRO	725.366.021	1.067.972.770	922.181.030	1.143.642.495	1.022.100.715	-
TOTAIS	12.229.762.241	15.602.178.071	12.450.762.517	17.892.491.935	18.741.742.071	2.798.084.157

(Valores em US\$ 1,00)

MESES	IMPORTAÇÃO					
	2007	2008	2009	2010	2011	2012(*)
JANEIRO	565.720.273	621.362.688	536.058.199	493.296.154	857.591.297	793.750.179
FEVEREIRO	355.569.784	606.409.138	392.251.846	671.312.782	877.596.671	801.623.290
SUB-TOTAL	921.290.057	1.227.771.826	928.310.045	1.164.608.936	1.735.187.968	1.595.373.469
CRESC. PERÍODO	0,00 %	33,27 %	-24,39 %	25,45 %	48,99 %	-8,06 %
MARÇO	509.073.632	598.936.359	451.531.813	858.909.059	854.975.631	-
ABRIL	469.917.497	675.161.876	423.676.255	812.830.434	996.778.506	-
MAIO	559.196.002	739.303.998	414.187.128	852.740.579	1.079.733.048	-
JUNHO	437.686.351	704.922.189	413.455.180	842.056.359	933.821.617	-
JULHO	566.635.232	912.638.200	547.066.306	1.002.851.116	1.115.405.982	-
AGOSTO	599.200.655	720.801.814	563.332.550	1.066.027.910	1.096.148.781	-
SETEMBRO	562.211.598	880.939.662	559.935.662	1.032.701.897	875.367.245	-
OUTUBRO	667.738.358	903.465.283	735.784.254	985.059.856	1.093.224.764	-
NOVEMBRO	599.986.290	745.351.919	780.506.801	888.126.956	910.933.221	-
DEZEMBRO	406.139.989	446.029.389	526.870.268	675.352.837	556.426.978	-
TOTAIS	6.299.075.661	8.555.322.515	6.344.656.262	10.181.265.939	11.248.003.741	1.595.373.469

(*) Até Fevereiro - Dados Parciais

Fonte: COISE/CGPRO/SAP

SETOR INDUSTRIAL
EXPORTAÇÃO DE PRODUTOS DO PÓLO INDUSTRIAL DE MANAUS

(Valores Nominais em R\$ 1,00)

MESES	EXPORTAÇÃO					
	2007	2008	2009	2010	2011	2012(*)
JANEIRO	150.017.737	164.575.428	132.476.767	121.318.144	111.987.772	104.265.094
FEVEREIRO	112.998.428	131.149.440	151.614.640	149.596.562	108.137.194	85.172.688
SUB-TOTAL	263.016.165	295.724.868	284.091.407	270.914.706	220.124.966	189.437.782
CRESC. PERÍODO	0,00 %	12,44 %	-3,93 %	-4,64 %	-18,75 %	-13,94 %
MARÇO	157.695.951	121.919.596	173.656.521	177.611.331	127.915.376	-
ABRIL	149.486.852	174.376.740	115.436.040	164.698.028	76.866.613	-
MAIO	184.662.214	175.468.472	125.616.279	165.547.761	91.021.585	-
JUNHO	154.229.095	186.665.828	113.294.904	155.468.475	138.784.841	-
JULHO	197.740.549	163.549.265	148.673.843	193.900.529	99.836.174	-
AGOSTO	210.181.751	173.240.211	117.752.045	164.211.137	117.267.571	-
SETEMBRO	209.535.308	223.446.713	149.825.930	137.482.192	125.025.827	-
OUTUBRO	171.656.169	266.867.270	145.973.578	137.110.530	156.167.251	-
NOVEMBRO	179.809.076	232.947.195	180.313.516	144.079.467	128.512.274	-
DEZEMBRO	142.004.302	162.168.707	134.374.666	116.830.804	129.813.441	-
TOTAIS	2.020.017.432	2.176.374.865	1.689.008.729	1.827.854.960	1.411.335.919	189.437.782

(Valores em US\$ 1,00)

MESES	EXPORTAÇÃO					
	2007	2008	2009	2010	2011	2012(*)
JANEIRO	70.150.917	92.755.130	57.413.871	68.156.261	66.862.363	58.258.420
FEVEREIRO	53.903.749	75.909.845	65.557.418	81.214.203	64.830.452	49.565.112
SUB-TOTAL	124.054.666	168.664.975	122.971.289	149.370.464	131.692.815	107.823.532
CRESC. PERÍODO	0,00 %	35,96 %	-27,09 %	21,47 %	-11,83 %	-18,12 %
MARÇO	75.499.570	71.398.217	75.052.520	99.457.571	77.099.256	-
ABRIL	73.566.364	103.248.706	52.330.586	93.759.551	48.453.488	-
MAIO	93.188.441	105.672.070	60.952.147	91.301.434	56.412.510	-
JUNHO	79.832.856	115.304.113	57.874.389	86.060.601	87.451.066	-
JULHO	105.024.723	102.770.683	76.921.483	109.573.084	63.837.953	-
AGOSTO	106.908.317	107.449.117	63.815.329	93.328.296	73.429.913	-
SETEMBRO	110.304.963	124.164.655	82.330.987	79.991.966	71.451.496	-
OUTUBRO	95.311.587	122.816.177	83.970.075	81.443.736	88.100.672	-
NOVEMBRO	101.592.788	102.787.449	104.456.909	84.094.710	71.774.518	-
DEZEMBRO	79.509.688	67.728.327	76.772.362	68.991.853	70.669.846	-
TOTAIS	1.044.793.963	1.192.004.489	857.448.076	1.037.373.266	840.373.533	107.823.532

(*) Até Fevereiro - Dados Parciais

Fonte: COISE/CGPRO/SAP

EXPORTAÇÃO X IMPORTAÇÃO DO PÓLO INDUSTRIAL DE MANAUS - (JAN A FEV)

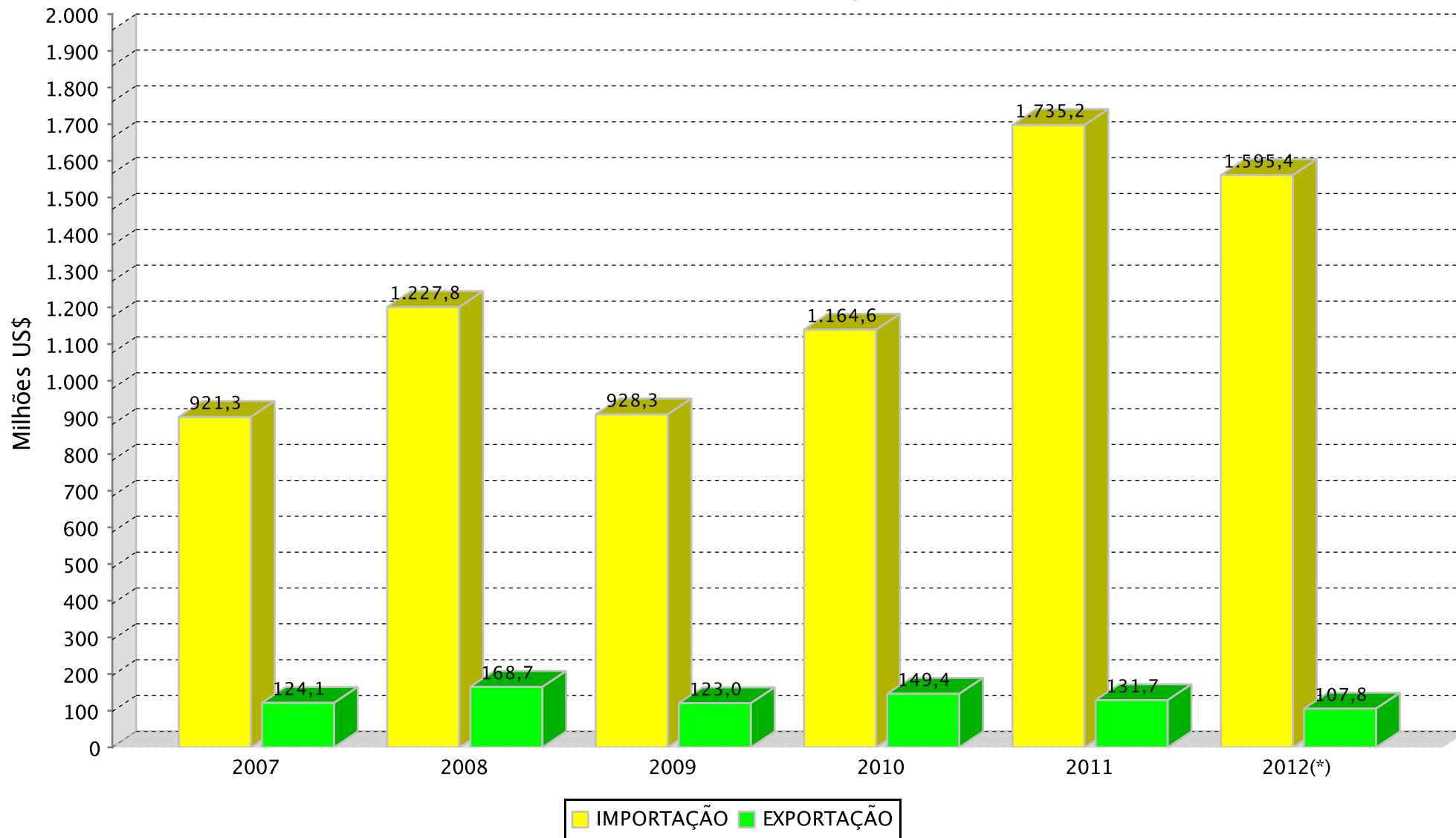

(*) Dados Parciais

SETOR INDUSTRIAL
BALANÇA COMERCIAL DO PÓLO INDUSTRIAL DE MANAUS - PIM

(Valores Nominais em R\$ 1.000,00)

ANOS	MERCADO EXTERNO		SALDO (C=A-B)	MERCADO INTERNO		SALDO (F=D-E)	SALDO FINAL (G=C+F)
	EXPORTAÇÃO (A)	IMPORTAÇÃO (B)		EXPORTAÇÃO (D)	IMPORTAÇÃO (E)		
2007	2.020.017	12.229.762	-10.209.745	47.618.348	12.812.249	34.806.099	24.596.354
2008	2.176.375	15.602.178	-13.425.803	52.066.661	14.216.841	37.849.820	24.424.017
2009	1.689.009	12.450.763	-10.761.754	48.850.523	10.674.997	38.175.526	27.413.772
2010	1.827.855	17.892.492	-16.064.637	59.978.381	12.683.753	47.294.628	31.229.991
2011	1.411.336	18.741.742	-17.330.406	67.532.659	15.094.597	52.438.062	35.107.656
2012(*)	189.438	2.798.084	-2.608.646	9.667.744	2.336.752	7.330.992	4.722.346

(Valores em US\$ 1.000,00)

ANOS	MERCADO EXTERNO		SALDO (C=A-B)	MERCADO INTERNO		SALDO (F=D-E)	SALDO FINAL (G=C+F)
	EXPORTAÇÃO (A)	IMPORTAÇÃO (B)		EXPORTAÇÃO (D)	IMPORTAÇÃO (E)		
2007	1.044.794	6.299.076	-5.254.282	24.626.975	6.598.410	18.028.565	12.774.283
2008	1.192.004	8.555.323	-7.363.319	28.910.165	7.918.106	20.992.059	13.628.740
2009	857.448	6.344.656	-5.487.208	25.101.728	5.481.101	19.620.627	14.133.419
2010	1.037.373	10.181.266	-9.143.893	34.180.638	7.222.665	26.957.973	17.814.080
2011	840.374	11.248.004	-10.407.630	40.340.254	9.031.846	31.308.408	20.900.778
2012(*)	107.824	1.595.373	-1.487.549	5.513.588	1.331.742	4.181.846	2.694.297

(*) Até Fevereiro - Dados Parciais

FONTE: COISE/CGPRO/SAP

SETOR INDUSTRIAL
AQUISIÇÃO DE INSUMOS DO PÓLO INDUSTRIAL DE MANAUS - PIM

(Valores Nominais em R\$ 1,00)

MESES	ANOS					
	2007	2008	2009	2010	2011	2012(*)
JANEIRO	2.265.163.517	2.509.901.895	1.932.521.580	1.757.417.959	2.632.033.950	2.632.624.380
FEVEREIRO	1.705.061.195	2.125.847.630	1.565.387.855	2.078.937.799	2.601.221.829	2.502.211.660
SUB-TOTAL	3.970.224.712	4.635.749.525	3.497.909.435	3.836.355.758	5.233.255.779	5.134.836.040
CRESC. PERÍODO	0,00 %	16,76 %	-24,54 %	9,68 %	36,41 %	-1,88 %
MARÇO	2.232.382.176	2.178.333.033	1.899.492.622	2.567.074.358	2.742.678.742	-
ABRIL	2.059.267.168	2.296.045.583	1.737.626.073	2.461.339.330	2.799.919.665	-
MAIO	2.237.223.488	2.352.847.861	1.742.199.771	2.652.695.504	3.019.807.462	-
JUNHO	1.855.400.921	2.284.940.451	1.649.604.176	2.508.559.188	2.624.597.094	-
JULHO	2.000.656.936	2.611.964.629	1.978.856.551	2.889.113.264	3.076.059.555	-
AGOSTO	2.386.528.178	2.395.087.789	2.048.103.511	3.050.397.748	2.985.710.615	-
SETEMBRO	2.102.432.078	2.958.568.985	2.097.928.761	2.953.430.660	2.859.695.077	-
OUTUBRO	2.485.320.000	3.300.215.048	2.351.699.407	2.862.849.548	3.331.954.041	-
NOVEMBRO	2.224.315.561	2.895.606.163	2.511.715.382	2.743.817.924	3.149.169.136	-
DEZEMBRO	1.488.260.050	1.909.660.240	1.610.623.531	2.050.611.691	2.013.491.642	-
TOTAIS	25.042.011.268	29.819.019.307	23.125.759.220	30.576.244.973	33.836.338.808	5.134.836.040

(Valores em US\$ 1,00)

MESES	ANOS					
	2007	2008	2009	2010	2011	2012(*)
JANEIRO	1.059.230.076	1.414.587.102	837.532.105	987.313.460	1.571.457.371	1.470.986.411
FEVEREIRO	813.366.978	1.230.449.517	676.865.938	1.128.630.727	1.559.485.509	1.456.128.759
SUB-TOTAL	1.872.597.054	2.645.036.619	1.514.398.043	2.115.944.187	3.130.942.880	2.927.115.170
CRESC. PERÍODO	0,00 %	41,25 %	-42,75 %	39,72 %	47,97 %	-6,51 %
MARÇO	1.068.790.241	1.275.669.380	820.940.713	1.437.492.641	1.653.112.375	-
ABRIL	1.013.418.882	1.359.491.730	787.717.518	1.401.195.110	1.764.951.882	-
MAIO	1.128.998.530	1.416.951.437	845.358.713	1.462.991.123	1.871.588.139	-
JUNHO	960.402.154	1.411.415.437	842.666.620	1.388.629.498	1.653.810.393	-
JULHO	1.062.596.631	1.641.299.880	1.023.828.927	1.632.636.338	1.966.915.759	-
AGOSTO	1.213.900.396	1.485.510.010	1.109.962.883	1.733.673.059	1.869.574.587	-
SETEMBRO	1.106.776.204	1.644.014.773	1.152.834.796	1.718.409.647	1.634.298.250	-
OUTUBRO	1.379.966.685	1.518.806.686	1.352.795.333	1.700.534.332	1.879.698.771	-
NOVEMBRO	1.256.746.461	1.277.679.991	1.455.054.676	1.601.481.307	1.758.821.076	-
DEZEMBRO	833.292.301	797.552.723	920.198.555	1.210.943.481	1.096.135.686	-
TOTAIS	12.897.485.539	16.473.428.666	11.825.756.777	17.403.930.723	20.279.849.798	2.927.115.170

(*) Até Fevereiro - Dados Parciais

Fonte: COISE/CGPRO/SAP

SETOR INDUSTRIAL
FATURAMENTO DO PÓLO INDUSTRIAL DE MANAUS - PIM

(Valores Nominais em R\$ 1,00)

MESES	ANOS					
	2007	2008	2009	2010	2011	2012
JANEIRO	3.635.188.066	3.942.616.511	3.223.025.161	4.150.661.084	4.749.439.590	4.953.636.023
FEVEREIRO	3.365.949.606	3.893.536.302	3.259.600.766	4.108.194.469	5.101.820.682	4.903.546.163
SUB-TOTAL	7.001.137.672	7.836.152.813	6.482.625.927	8.258.855.553	9.851.260.272	9.857.182.186
CRESC. PERÍODO	0,00	11,93 %	-17,27 %	27,40 %	19,28 %	0,06 %
MARÇO	4.352.233.745	4.279.622.476	4.046.313.366	5.167.147.500	5.820.724.320	-
ABRIL	3.952.404.066	4.478.443.348	3.889.188.535	5.075.319.739	5.290.027.858	-
MAIO	4.231.164.021	4.391.057.012	4.129.557.457	5.346.596.498	5.867.907.197	-
JUNHO	3.855.174.599	4.574.191.013	3.944.856.037	4.820.179.090	5.447.723.795	-
JULHO	3.705.427.659	4.474.232.070	4.176.595.783	4.770.915.273	5.304.849.063	-
AGOSTO	4.627.465.295	4.903.557.987	4.531.217.002	5.302.116.397	6.259.196.541	-
SETEMBRO	4.397.350.196	5.328.955.175	4.794.939.469	5.648.058.674	6.162.777.465	-
OUTUBRO	5.044.481.125	5.515.286.141	5.264.587.710	5.986.114.875	6.558.890.373	-
NOVEMBRO	5.062.275.633	4.767.349.418	5.081.889.146	6.641.445.957	7.113.930.723	-
DEZEMBRO	3.409.251.730	3.694.187.926	4.197.761.271	4.789.486.564	5.266.706.941	-
TOTAIS	49.638.365.741	54.243.035.379	50.539.531.703	61.806.236.120	68.943.994.548	9.857.182.186

(Valores em US\$ 1,00)

MESES	ANOS					
	2007	2008	2009	2010	2011	2012
JANEIRO	1.699.877.515	2.222.068.709	1.396.821.167	2.331.832.070	2.835.655.615	2.767.858.313
FEVEREIRO	1.605.662.170	2.253.595.128	1.409.435.191	2.230.290.157	3.058.645.493	2.853.553.400
SUB-TOTAL	3.305.539.685	4.475.663.837	2.806.256.358	4.562.122.227	5.894.301.108	5.621.411.713
CRESC. PERÍODO	0,00	35,40 %	-37,30 %	62,57 %	29,20 %	-4,63 %
MARÇO	2.083.704.575	2.506.220.705	1.748.774.037	2.893.463.714	3.508.362.558	-
ABRIL	1.945.080.741	2.651.692.432	1.763.084.698	2.889.285.972	3.334.611.610	-
MAIO	2.135.226.091	2.644.418.556	2.003.764.111	2.948.707.533	3.636.756.862	-
JUNHO	1.995.535.276	2.825.493.244	2.015.149.181	2.668.241.954	3.432.718.207	-
JULHO	1.968.041.034	2.811.506.893	2.160.904.275	2.696.041.633	3.392.064.111	-
AGOSTO	2.353.746.335	3.041.343.414	2.455.677.976	3.013.422.221	3.919.346.613	-
SETEMBRO	2.314.882.184	2.961.188.695	2.634.871.672	3.286.238.828	3.521.989.636	-
OUTUBRO	2.800.933.440	2.538.214.433	3.028.409.865	3.555.755.792	3.700.152.529	-
NOVEMBRO	2.860.204.324	2.103.582.676	2.943.974.711	3.876.405.742	3.973.153.154	-
DEZEMBRO	1.908.875.549	1.542.844.941	2.398.309.587	2.828.325.596	2.867.171.289	-
TOTAIS	25.671.769.234	30.102.169.826	25.959.176.471	35.218.011.212	41.180.627.677	5.621.411.713

(*) Até Fevereiro - Dados Parciais

FONTE: COISE/CGPRO/SAP.

AQUISIÇÃO DE INSUMOS DE PRODUÇÃO E FATURAMENTO DO PÓLO
INDUSTRIAL DE MANAUS – (JAN A FEV)

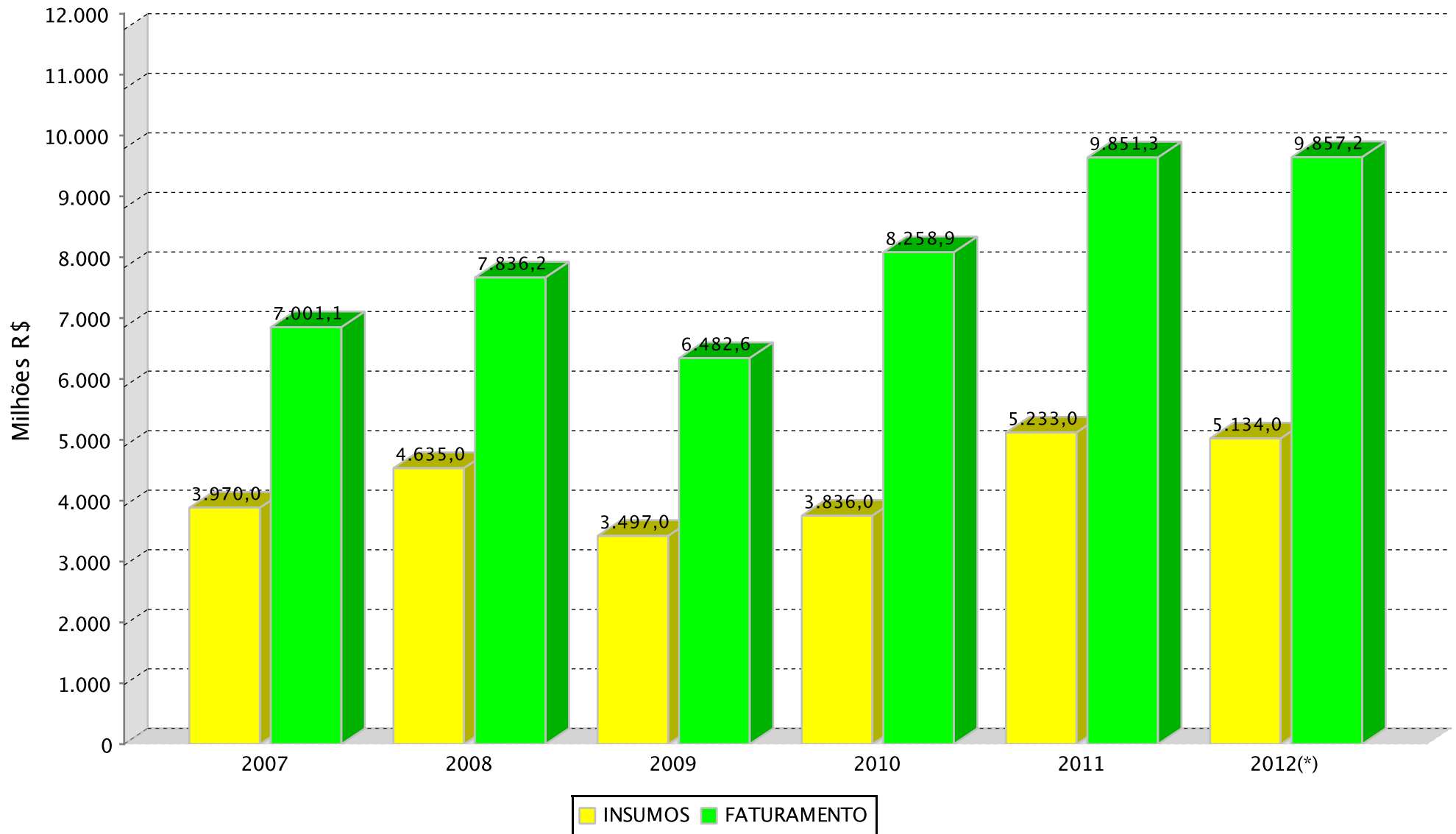

(*)Dados parciais.

SETOR INDUSTRIAL
RECEITA DO PÓLO INDUSTRIAL DE MANAUS - PIM (*)

(Valores Nominais em R\$ 1,00)

MESES	ANOS					
	2007	2008	2009	2010	2011	2012
JANEIRO	3.994.314.797	4.274.168.045	3.674.035.205	4.474.450.317	5.077.424.943	5.281.997.445
FEVEREIRO	4.328.151.596	4.429.029.417	3.473.858.257	4.426.234.362	5.394.710.470	5.219.006.112
SUB-TOTAL	8.322.466.393	8.703.197.462	7.147.893.462	8.900.684.679	10.472.135.413	10.501.003.557
CRESC. PERÍODO	0,00	4,57 %	-17,87 %	24,52 %	17,66 %	0,28 %
MARÇO	4.716.929.351	4.818.697.917	4.472.394.890	5.624.711.716	6.069.069.258	-
ABRIL	4.827.817.580	4.909.215.412	4.266.729.475	5.568.066.540	6.346.332.849	-
MAIO	4.616.774.510	4.925.608.941	4.722.943.812	5.652.452.270	6.168.510.784	-
JUNHO	4.167.351.152	5.018.638.670	4.297.874.105	5.685.048.404	5.720.832.367	-
JULHO	3.977.510.919	4.831.138.464	4.601.418.728	5.123.821.532	5.608.716.192	-
AGOSTO	4.998.367.035	5.326.826.517	4.878.415.024	5.654.766.403	6.570.247.876	-
SETEMBRO	5.147.627.940	6.077.533.012	5.099.991.575	6.104.548.270	6.548.763.295	-
OUTUBRO	5.606.807.836	6.447.127.251	5.739.657.190	6.400.522.941	6.963.360.076	-
NOVEMBRO	5.555.171.480	5.436.708.218	5.570.399.520	7.215.725.477	7.647.588.258	-
DEZEMBRO	4.035.731.362	4.256.793.214	4.627.382.582	6.328.802.610	5.698.330.064	-
TOTAIS	55.972.555.558	60.751.485.078	55.425.100.363	68.259.150.842	73.813.886.432	10.501.003.557

(Valores em US\$ 1,00)

MESES	ANOS					
	2007	2008	2009	2010	2011	2012
JANEIRO	1.867.811.455	2.408.931.999	1.592.283.611	2.513.736.133	3.031.479.457	2.951.331.198
FEVEREIRO	2.064.662.308	2.563.540.787	1.502.079.066	2.402.950.251	3.234.238.891	3.037.131.117
SUB-TOTAL	3.932.473.763	4.972.472.786	3.094.362.677	4.916.686.384	6.265.718.348	5.988.462.315
CRESC. PERÍODO	0,00	26,45 %	-37,77 %	58,89 %	27,44 %	-4,42 %
MARÇO	2.258.308.685	2.821.912.577	1.932.921.985	3.149.687.376	3.658.049.098	-
ABRIL	2.375.894.478	2.906.753.160	1.934.235.221	3.169.797.643	4.000.461.957	-
MAIO	2.329.821.614	2.966.340.826	2.291.689.947	3.117.390.398	3.823.062.153	-
JUNHO	2.157.125.706	3.100.030.064	2.195.481.255	3.146.996.072	3.604.809.305	-
JULHO	2.112.550.945	3.035.778.851	2.380.700.915	2.895.468.768	3.586.364.980	-
AGOSTO	2.542.404.392	3.303.868.087	2.643.840.789	3.213.848.481	4.114.118.895	-
SETEMBRO	2.709.848.358	3.377.157.708	2.802.501.140	3.551.840.502	3.742.578.178	-
OUTUBRO	3.113.163.707	2.967.061.186	3.301.689.594	3.801.914.429	3.928.331.308	-
NOVEMBRO	3.138.692.288	2.398.935.806	3.226.972.263	4.211.594.862	4.271.202.602	-
DEZEMBRO	2.259.648.019	1.777.812.067	2.643.765.401	3.737.334.717	3.102.144.953	-
TOTAIS	28.929.931.955	33.628.123.118	28.448.161.187	38.912.559.632	44.096.841.777	5.988.462.315

(*) Corresponde ao valor de todas receitas geradas pelas empresas, quer sejam operacionais, financeiras, de assistência técnica, receitas recuperadas e outras.

(**) Até Fevereiro - Dados Parciais

FONTE: COISE/CGPRO/SAP

SETOR INDUSTRIAL

INVESTIMENTOS PRODUTIVOS REALIZADOS PELAS EMPRESAS ATIVAS DO PIM

SUBSETORES	2007	2008	2009	2010	2011	2012(*)
	INVESTIMENTO EM U\$S 1.00	INVESTIMENTO EM U\$S 1.00	INVESTIMENTO EM U\$S 1.00	INVESTIMENTO EM U\$S 1.00	INVESTIMENTO EM U\$S 1.00	INVESTIMENTO EM U\$S 1.00
	TOTAL	TOTAL	TOTAL	TOTAL	TOTAL	TOTAL
Eletroeletrônico	2.479.442.912	2.692.800.323	2.509.414.493	2.901.204.824	3.350.841.294	3.337.211.712
Relojoeiro	67.193.241	71.376.176	44.863.203	53.718.946	103.641.113	98.627.136
Duas rodas	1.270.580.924	1.741.425.565	1.999.685.718	2.369.474.189	2.694.024.805	2.559.403.318
Termoplástico	749.174.789	732.143.629	735.692.213	960.676.831	1.137.986.332	1.082.749.879
Bebidas	83.269.066	145.654.260	161.936.504	132.431.005	135.448.313	140.792.135
Metalúrgico	304.566.862	377.657.472	416.461.463	482.886.826	565.116.015	615.321.624
Mecânico	352.537.954	420.598.043	382.748.326	457.196.765	606.602.545	664.813.942
Madeireiro	46.442.973	51.242.563	42.362.030	42.731.166	65.923.332	57.753.756
Papel e papelão	118.298.079	98.300.690	107.768.017	121.560.512	127.389.817	116.014.126
Químico	513.415.655	661.891.960	618.986.224	724.918.168	810.019.192	816.191.030
Material de limpeza e velas	174.187	187.687	171.312	192.167	202.341	192.776
Vestuário e calçados	30.931.127	28.466.824	5.665.536	9.686.382	12.226.049	13.912.438
Produtos Alimentícios	19.223.724	20.043.133	18.717.287	23.304.344	27.523.588	23.903.817
Editorial e gráfico	44.835.484	45.875.778	52.710.195	62.072.132	64.437.230	55.095.804
Têxtil	3.127.169	3.262.113	2.977.501	3.339.968	3.516.799	15.750.440
Mineral não metálico	208.235.891	225.883.215	211.014.781	242.960.842	257.372.061	246.945.054
Mobiliário	5.425.415	6.061.921	8.323.252	18.430.392	28.441.054	23.726.998
Beneficiamento de borracha	0	0	0	251.304	676.836	3.235.352
Ótico	27.621.239	31.363.390	29.434.381	35.715.428	41.472.885	40.259.714
Brinquedos	0	0	0	0	71.618	97.782
Isqueiros, canetas e	366.539.373	549.552.647	527.940.886	608.582.644	704.543.809	782.030.019
Naval	10.226.821	6.163.419	12.511.018	19.523.831	22.724.595	23.799.081
DIVERSOS	1.844.131	5.073.903	6.535.162	7.995.483	15.776.753	14.414.378
TOTAIS	6.703.107.016	7.915.024.711	7.895.919.502	9.278.854.149	10.775.978.376	10.732.242.311

Obs.: Os Investimentos Totais = média mensal

(*) Até Fevereiro - Dados Parciais

Fonte: COISE/CGPRO/SAP

SETOR INDUSTRIAL
AQUISIÇÃO DE INSUMOS E FATURAMENTO DO PÓLO INDUSTRIAL DE MANAUS - PIM

ANO	AQUISIÇÃO DE INSUMOS						TOTAL (R\$ 1,00)	FATURAMENTO						TOTAL (R\$ 1,00)
	REGIONAL	%	NACIONAL	%	EXTERIOR	%		REGIONAL	%	NACIONAL	%	EXTERIOR	%	
2007	7.384.701.435	29,49	5.427.547.592	21,67	12.229.762.241	48,84	25.042.011.268	8.293.809.115	16,71	39.324.539.194	79,22	2.020.017.432	4,07	49.638.365.741
2008	7.618.362.461	25,55	6.598.478.775	22,13	15.602.178.071	52,32	29.819.019.307	8.770.772.748	16,17	43.295.887.766	79,82	2.176.374.865	4,01	54.243.035.379
2009	5.878.639.446	25,42	4.796.357.257	20,74	12.450.762.517	53,84	23.125.759.220	7.902.299.748	15,64	40.948.223.226	81,02	1.689.008.729	3,34	50.539.531.703
2010	6.819.419.147	22,30	5.864.333.891	19,18	17.892.491.935	58,52	30.576.244.973	9.400.141.283	15,21	50.578.239.877	81,83	1.827.854.960	2,96	61.806.236.120
2011	8.697.544.767	25,70	6.397.051.970	18,91	18.741.742.071	55,39	33.836.338.808	11.291.693.640	16,38	56.240.964.989	81,57	1.411.335.919	2,05	68.943.994.548
2012(*)	1.408.579.547	27,43	928.172.336	18,08	2.798.084.157	54,49	5.134.836.040	1.684.028.927	17,08	7.983.715.477	80,99	189.437.782	1,92	9.857.182.186

ANO	AQUISIÇÃO DE INSUMOS						TOTAL (US\$ 1,00)	FATURAMENTO						TOTAL (US\$ 1,00)
	REGIONAL	%	NACIONAL	%	EXTERIOR	%		REGIONAL	%	NACIONAL	%	EXTERIOR	%	
2007	3.803.266.305	29,49	2.795.143.573	21,67	6.299.075.660	48,84	12.897.485.538	4.272.043.102	16,64	20.354.932.167	79,29	1.044.793.963	4,07	25.671.769.232
2008	4.252.358.218	25,81	3.665.747.933	22,25	8.555.322.514	51,93	16.473.428.665	4.882.791.165	16,22	24.027.374.171	79,82	1.192.004.489	3,96	30.102.169.825
2009	3.021.283.754	25,55	2.459.816.762	20,80	6.344.656.262	53,65	11.825.756.778	4.054.295.107	15,62	21.047.433.289	81,08	857.448.076	3,30	25.959.176.472
2010	3.883.494.403	22,31	3.339.170.382	19,19	10.181.265.939	58,50	17.403.930.724	5.355.156.869	15,21	28.825.481.073	81,85	1.037.373.267	2,95	35.218.011.209
2011	5.202.794.539	25,65	3.829.051.515	18,88	11.248.003.742	55,46	20.279.849.796	6.757.307.765	16,41	33.582.946.381	81,55	840.373.532	2,04	41.180.627.678
2012(*)	803.143.760	27,44	528.597.941	18,06	1.595.373.469	54,50	2.927.115.170	960.859.909	17,09	4.552.728.273	80,99	107.823.532	1,92	5.621.411.713

(*) Até Fevereiro - Dados Parciais

Fonte: COISE/CGPRO/SAP

AQUISIÇÃO DE INSUMOS DE PRODUÇÃO
 PÓLO INDUSTRIAL DE MANAUS – (JAN A FEV DE 2007 A 2012)

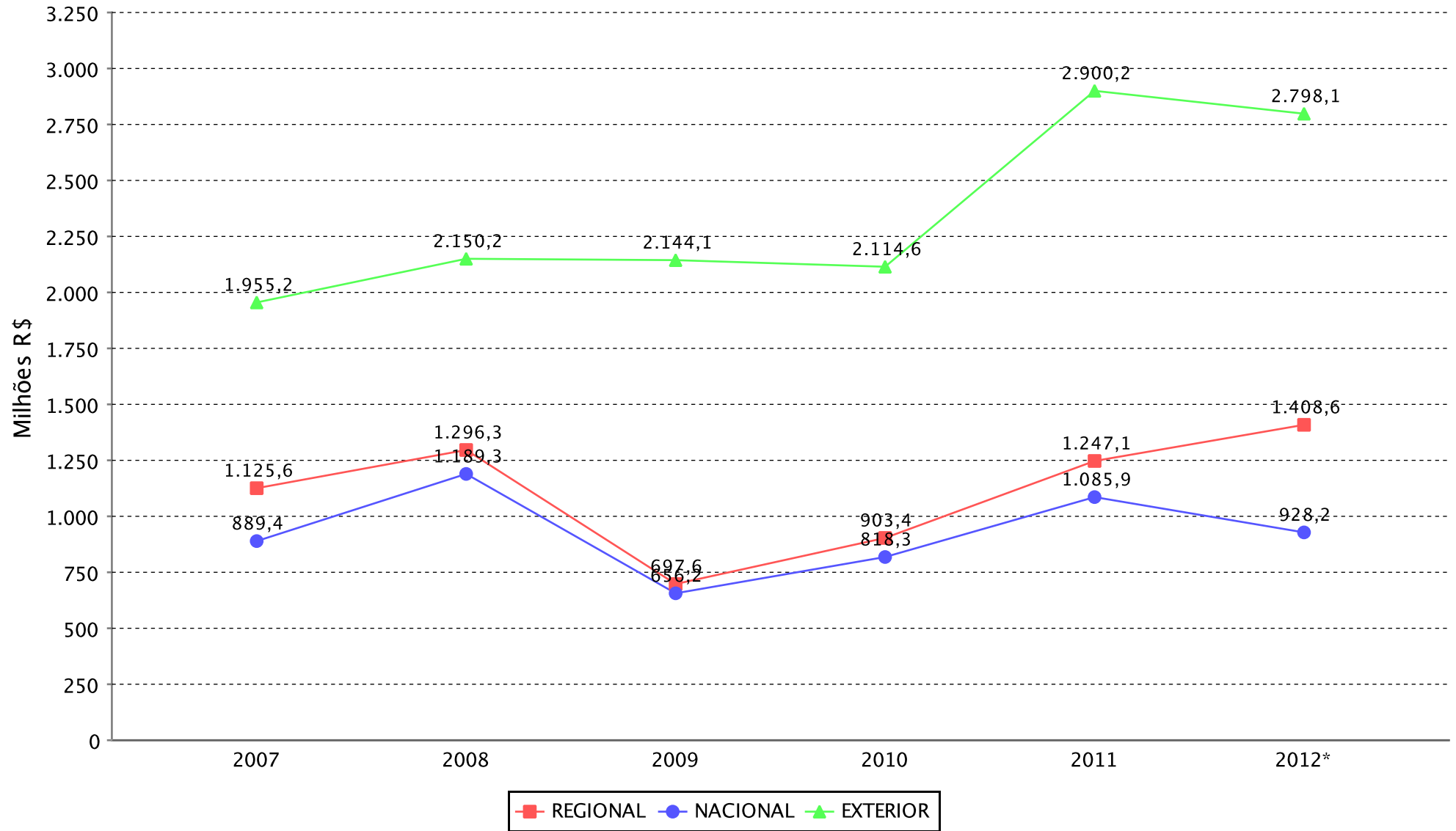

(*)Dados parciais.

SETOR INDUSTRIAL
AQUISIÇÃO DE INSUMOS E FATURAMENTO DO SUBSETOR ELETROELETRÔNICO(*)

ANO	AQUISIÇÃO DE INSUMOS						TOTAL (R\$ 1,00)	FATURAMENTO						TOTAL (R\$ 1,00)
	REGIONAL	%	NACIONAL	%	EXTERIOR	%		REGIONAL	%	NACIONAL	%	EXTERIOR	%	
2007	3.057.109.264	25,26	838.586.427	6,93	8.204.829.878	67,81	12.100.525.569	2.886.809.013	12,56	19.250.715.834	83,77	842.939.680	3,67	22.980.464.527
2008	2.594.176.465	18,99	1.011.714.304	7,41	10.054.589.422	73,60	13.660.480.191	2.463.765.343	10,50	19.918.483.955	84,91	1.075.442.615	4,58	23.457.691.913
2009	2.016.099.780	19,39	500.004.346	4,81	7.881.257.217	75,80	10.397.361.343	1.962.493.613	8,86	19.398.541.232	87,58	787.863.512	3,56	22.148.898.357
2010	2.448.712.295	15,41	761.397.787	4,79	12.675.387.000	79,79	15.885.497.082	2.555.471.935	9,20	24.279.456.153	87,41	940.750.946	3,39	27.775.679.034
2011	3.396.030.424	21,15	835.565.150	5,20	11.828.621.057	73,65	16.060.216.631	3.220.506.690	10,54	26.901.523.568	88,08	420.251.654	1,38	30.542.281.912
2012(**)	474.320.991	20,58	105.220.843	4,57	1.725.007.897	74,85	2.304.549.731	453.789.003	11,25	3.555.243.801	88,12	25.697.366	0,64	4.034.730.170

ANO	AQUISIÇÃO DE INSUMOS						TOTAL (US\$ 1,00)	FATURAMENTO						TOTAL (US\$ 1,00)
	REGIONAL	%	NACIONAL	%	EXTERIOR	%		REGIONAL	%	NACIONAL	%	EXTERIOR	%	
2007	1.575.425.924	25,30	428.984.834	6,89	4.222.554.906	67,81	6.226.965.664	1.485.826.345	12,48	9.981.825.573	83,83	440.105.076	3,70	11.907.756.994
2008	1.448.415.449	19,21	556.316.721	7,38	5.537.053.334	73,42	7.541.785.504	1.371.016.658	10,56	11.021.528.249	84,87	594.190.991	4,58	12.986.735.898
2009	1.040.289.755	19,49	253.467.008	4,75	4.043.549.180	75,76	5.337.305.943	1.010.089.997	8,84	10.009.062.485	87,62	404.729.533	3,54	11.423.882.015
2010	1.396.185.526	15,45	433.599.996	4,80	7.209.630.620	79,76	9.039.416.142	1.457.140.920	9,21	13.838.637.236	87,43	532.790.205	3,37	15.828.568.361
2011	2.038.065.266	21,15	496.906.865	5,16	7.103.495.529	73,70	9.638.467.660	1.923.653.747	10,54	16.069.970.294	88,08	250.335.574	1,37	18.243.959.615
2012(**)	270.791.826	20,62	60.017.201	4,57	982.126.045	74,80	1.312.935.072	258.559.751	11,23	2.028.584.519	88,13	14.665.469	0,64	2.301.809.739

FONTE: COISE/CGPRO/SAP

(*) Inclusive Bens de Informática produzidos pelo Pólo.

(**) Até Fevereiro - Dados Parciais

SETOR INDUSTRIAL
AQUISIÇÃO DE INSUMOS E FATURAMENTO DO SUBSETOR RELOJOEIRO

ANO	AQUISIÇÃO DE INSUMOS						TOTAL (R\$ 1,00)	FATURAMENTO						TOTAL (R\$ 1,00)
	REGIONAL	%	NACIONAL	%	EXTERIOR	%		REGIONAL	%	NACIONAL	%	EXTERIOR	%	
2007	6.361.647	4,37	2.960.722	2,03	136.187.862	93,59	145.510.231	11.239.941	2,20	499.315.908	97,71	455.281	0,09	511.011.130
2008	6.504.234	3,41	2.752.695	1,44	181.627.556	95,15	190.884.485	17.309.115	3,10	539.940.954	96,83	349.306	0,06	557.599.375
2009	6.653.272	4,41	2.493.307	1,65	141.605.563	93,93	150.752.142	15.065.294	2,59	565.983.208	97,30	650.826	0,11	581.699.328
2010	9.058.239	3,45	8.724.955	3,32	244.630.350	93,22	262.413.544	21.372.986	2,42	861.151.288	97,46	1.107.087	0,13	883.631.361
2011	11.062.181	2,86	9.603.574	2,48	366.771.720	94,67	387.437.475	15.867.900	1,47	1.062.459.951	98,47	686.638	0,06	1.079.014.489
2012(*)	1.231.146	2,14	833.503	1,45	55.471.069	96,41	57.535.718	1.877.633	1,67	110.332.784	98,10	264.959	0,24	112.475.376

ANO	AQUISIÇÃO DE INSUMOS						TOTAL (US\$ 1,00)	FATURAMENTO						TOTAL (US\$ 1,00)
	REGIONAL	%	NACIONAL	%	EXTERIOR	%		REGIONAL	%	NACIONAL	%	EXTERIOR	%	
2007	3.302.520	4,35	1.549.615	2,04	71.126.670	93,61	75.978.805	5.848.638	2,19	261.326.348	97,72	235.879	0,09	267.410.865
2008	3.521.667	3,40	1.517.464	1,47	98.514.333	95,13	103.553.464	9.026.343	2,96	295.899.799	96,98	186.165	0,06	305.112.307
2009	3.537.262	4,67	1.309.222	1,73	70.821.281	93,60	75.667.765	7.789.128	2,59	293.092.218	97,30	350.874	0,12	301.232.220
2010	5.180.872	3,45	5.011.905	3,34	139.969.620	93,21	150.162.397	12.191.476	2,41	493.623.531	97,47	630.344	0,12	506.445.351
2011	6.584.277	2,83	5.793.318	2,49	220.650.122	94,69	233.027.717	9.464.706	1,47	634.350.703	98,47	406.566	0,06	644.221.975
2012(*)	705.238	2,15	475.643	1,45	31.560.893	96,39	32.741.774	1.070.362	1,67	62.854.246	98,09	154.189	0,24	64.078.797

FONTE: COISE/CGPRO/SAP

(*) Até Fevereiro - Dados Parciais

SETOR INDUSTRIAL
AQUISIÇÃO DE INSUMOS E FATURAMENTO DO SUBSETOR DUAS RODAS

ANO	AQUISIÇÃO DE INSUMOS						TOTAL (R\$ 1,00)	FATURAMENTO						TOTAL (R\$ 1,00)
	REGIONAL	%	NACIONAL	%	EXTERIOR	%		REGIONAL	%	NACIONAL	%	EXTERIOR	%	
2007	3.172.715.346	46,32	2.215.950.956	32,35	1.461.623.215	21,34	6.850.289.517	1.340.532.625	11,61	9.684.768.669	83,89	518.645.701	4,49	11.543.946.995
2008	3.731.207.855	42,26	2.655.524.841	30,08	2.441.478.433	27,66	8.828.211.129	1.357.612.058	10,02	11.721.431.450	86,55	463.248.296	3,42	13.542.291.804
2009	2.810.076.042	42,66	1.891.160.402	28,71	1.886.204.463	28,63	6.587.440.907	1.030.761.429	9,97	9.047.957.917	87,47	265.083.313	2,56	10.343.802.659
2010	3.049.791.519	44,31	2.084.526.953	30,28	1.749.306.999	25,41	6.883.625.471	802.960.309	6,56	11.170.844.217	91,27	266.022.457	2,17	12.239.826.983
2011	3.777.670.978	43,32	2.280.723.379	26,16	2.661.137.287	30,52	8.719.531.644	1.109.470.746	7,68	13.052.586.717	90,33	287.852.389	1,99	14.449.909.852
2012(*)	718.908.982	49,61	373.582.882	25,78	356.496.967	24,60	1.448.988.831	388.829.511	15,88	2.002.970.792	81,82	56.218.718	2,30	2.448.019.021

ANO	AQUISIÇÃO DE INSUMOS						TOTAL (US\$ 1,00)	FATURAMENTO						TOTAL (US\$ 1,00)
	REGIONAL	%	NACIONAL	%	EXTERIOR	%		REGIONAL	%	NACIONAL	%	EXTERIOR	%	
2007	1.631.478.246	46,30	1.138.280.680	32,30	754.141.260	21,40	3.523.900.186	688.952.892	11,58	4.991.302.103	83,91	267.900.848	4,50	5.948.155.843
2008	2.092.062.383	42,56	1.490.697.165	30,33	1.332.768.287	27,11	4.915.527.835	764.746.224	10,01	6.620.596.234	86,68	252.577.002	3,31	7.637.919.460
2009	1.440.276.354	42,78	975.517.239	28,98	950.745.630	28,24	3.366.539.223	528.006.586	10,01	4.612.465.895	87,47	132.429.450	2,51	5.272.901.931
2010	1.736.052.876	44,31	1.186.372.622	30,28	995.825.205	25,42	3.918.250.703	457.032.583	6,56	6.358.312.008	91,27	151.459.920	2,17	6.966.804.511
2011	2.253.660.929	43,19	1.369.417.869	26,24	1.595.268.766	30,57	5.218.347.564	661.690.243	7,64	7.829.650.479	90,39	170.527.224	1,97	8.661.867.946
2012(*)	409.744.060	49,55	212.652.161	25,72	204.532.988	24,73	826.929.209	221.833.105	15,89	1.141.966.152	81,81	32.090.203	2,30	1.395.889.460

FONTE: COISE/CGPRO/SAP

(*) Até Fevereiro - Dados Parciais

SETOR INDUSTRIAL
AQUISIÇÃO DE INSUMOS E FATURAMENTO DO SUBSETOR TERMOPLÁSTICO

ANO	AQUISIÇÃO DE INSUMOS						TOTAL (R\$ 1,00)	FATURAMENTO						TOTAL (R\$ 1,00)
	REGIONAL	%	NACIONAL	%	EXTERIOR	%		REGIONAL	%	NACIONAL	%	EXTERIOR	%	
2007	192.527.113	12,28	619.434.910	39,52	755.619.311	48,20	1.567.581.334	1.116.512.918	40,46	1.631.229.471	59,11	12.063.257	0,44	2.759.805.646
2008	253.908.609	13,46	735.946.113	39,01	896.483.532	47,53	1.886.338.254	1.199.564.968	39,60	1.823.225.377	60,18	6.643.799	0,22	3.029.434.144
2009	164.513.209	12,43	491.393.803	37,12	668.011.771	50,46	1.323.918.783	1.149.158.546	37,92	1.873.894.473	61,84	7.089.413	0,23	3.030.142.432
2010	195.126.114	12,22	685.993.795	42,96	715.728.598	44,82	1.596.848.507	1.000.966.698	31,46	2.166.257.525	68,08	14.801.693	0,47	3.182.025.916
2011	223.894.710	12,81	622.331.584	35,60	902.081.997	51,60	1.748.308.291	1.168.076.727	35,03	2.149.332.687	64,45	17.448.444	0,52	3.334.857.858
2012(*)	32.518.551	12,82	88.902.072	35,05	132.248.990	52,13	253.669.613	182.081.391	35,33	329.977.234	64,03	3.294.621	0,64	515.353.246

ANO	AQUISIÇÃO DE INSUMOS						TOTAL (US\$ 1,00)	FATURAMENTO						TOTAL (US\$ 1,00)
	REGIONAL	%	NACIONAL	%	EXTERIOR	%		REGIONAL	%	NACIONAL	%	EXTERIOR	%	
2007	99.008.112	12,22	320.818.375	39,61	390.159.283	48,17	809.985.770	575.327.518	40,42	841.716.016	59,14	6.163.804	0,43	1.423.207.338
2008	135.292.080	13,28	405.169.842	39,76	478.581.168	46,96	1.019.043.090	668.421.429	39,94	1.001.604.251	59,85	3.521.864	0,21	1.673.547.544
2009	83.944.400	12,49	253.530.358	37,72	334.650.952	49,79	672.125.710	589.991.914	38,19	951.049.138	61,56	3.812.070	0,25	1.544.853.122
2010	111.073.926	12,25	389.893.009	42,99	405.913.734	44,76	906.880.669	569.317.230	31,45	1.232.743.824	68,09	8.385.216	0,46	1.810.446.270
2011	133.762.231	12,80	371.236.675	35,51	540.408.811	51,69	1.045.407.717	697.469.879	34,97	1.286.748.647	64,51	10.334.511	0,52	1.994.553.037
2012(*)	18.535.337	12,80	50.634.309	34,98	75.590.390	52,22	144.760.036	103.804.936	35,36	187.933.588	64,01	1.861.582	0,63	293.600.106

FONTE: COISE/CGPRO/SAP

(*) Até Fevereiro - Dados Parciais

SETOR INDUSTRIAL
AQUISIÇÃO DE INSUMOS E FATURAMENTO DO SUBSETOR METALÚRGICO

ANO	AQUISIÇÃO DE INSUMOS						TOTAL (R\$ 1,00)	FATURAMENTO						TOTAL (R\$ 1,00)
	REGIONAL	%	NACIONAL	%	EXTERIOR	%		REGIONAL	%	NACIONAL	%	EXTERIOR	%	
2007	197.005.036	12,32	682.905.812	42,69	719.769.100	44,99	1.599.679.948	1.507.044.412	51,66	1.379.936.802	47,30	30.354.170	1,04	2.917.335.384
2008	240.643.293	10,76	1.048.667.996	46,90	946.845.851	42,34	2.236.157.140	1.986.706.507	52,00	1.807.791.776	47,31	26.271.177	0,69	3.820.769.460
2009	179.416.832	9,79	880.691.093	48,07	772.028.632	42,14	1.832.136.557	1.962.989.958	52,68	1.749.576.918	46,96	13.501.601	0,36	3.726.068.477
2010	241.422.757	9,74	1.136.315.944	45,86	1.100.249.882	44,40	2.477.988.583	2.241.525.113	51,50	2.092.510.497	48,08	18.098.620	0,42	4.352.134.230
2011	301.369.420	10,47	1.265.968.460	43,99	1.310.199.741	45,53	2.877.537.621	2.528.674.754	53,43	2.192.021.067	46,32	11.741.232	0,25	4.732.437.053
2012(*)	43.144.295	10,10	159.298.480	37,29	224.767.207	52,61	427.209.982	235.392.559	43,62	301.599.316	55,89	2.592.945	0,48	539.584.820

ANO	AQUISIÇÃO DE INSUMOS						TOTAL (US\$ 1,00)	FATURAMENTO						TOTAL (US\$ 1,00)
	REGIONAL	%	NACIONAL	%	EXTERIOR	%		REGIONAL	%	NACIONAL	%	EXTERIOR	%	
2007	101.214.554	12,24	355.388.532	42,96	370.641.303	44,80	827.244.389	775.515.633	51,54	713.495.132	47,42	15.668.582	1,04	1.504.679.347
2008	135.171.144	10,85	578.251.995	46,41	532.524.204	42,74	1.245.947.343	1.105.433.423	52,30	994.127.704	47,03	14.147.030	0,67	2.113.708.157
2009	91.343.277	9,83	447.292.784	48,13	390.730.888	42,04	929.366.949	1.004.260.527	52,88	887.812.829	46,75	7.053.462	0,37	1.899.126.818
2010	137.054.985	9,70	648.036.532	45,88	627.440.705	44,42	1.412.532.222	1.275.741.178	51,53	1.189.833.490	48,06	10.254.666	0,41	2.475.829.334
2011	180.409.907	10,47	757.064.143	43,95	785.045.648	45,58	1.722.519.698	1.517.981.604	53,50	1.312.660.818	46,26	6.879.833	0,24	2.837.522.255
2012(*)	24.591.262	10,11	90.750.688	37,30	127.958.316	52,59	243.300.266	134.150.005	43,60	172.037.145	55,92	1.478.174	0,48	307.665.324

FONTE: COISE/CGPRO/SAP

(*) Até Fevereiro - Dados Parciais

SETOR INDUSTRIAL
AQUISIÇÃO DE INSUMOS E FATURAMENTO DO SUBSETOR MECÂNICO

ANO	AQUISIÇÃO DE INSUMOS						TOTAL (R\$ 1,00)	FATURAMENTO						TOTAL (R\$ 1,00)
	REGIONAL	%	NACIONAL	%	EXTERIOR	%		REGIONAL	%	NACIONAL	%	EXTERIOR	%	
2007	316.358.193	29,72	432.640.136	40,65	315.361.764	29,63	1.064.360.093	398.232.579	31,52	851.218.401	67,38	13.905.841	1,10	1.263.356.821
2008	315.599.555	24,75	405.047.166	31,76	554.579.443	43,49	1.275.226.164	530.335.125	36,35	908.377.261	62,25	20.414.691	1,40	1.459.127.077
2009	299.619.962	23,84	344.202.610	27,38	613.216.533	48,78	1.257.039.105	448.852.019	26,36	1.252.997.348	73,59	840.091	0,05	1.702.689.458
2010	412.576.809	23,59	471.574.291	26,97	864.529.799	49,44	1.748.680.899	572.528.780	22,19	1.998.530.386	77,47	8.697.051	0,34	2.579.756.217
2011	508.536.603	23,54	642.056.472	29,73	1.009.308.971	46,73	2.159.902.046	613.811.632	23,50	1.988.147.307	76,10	10.492.985	0,40	2.612.451.924
2012(*)	65.857.381	21,10	82.499.266	26,43	163.740.893	52,46	312.097.540	89.907.087	24,71	272.102.564	74,79	1.788.425	0,49	363.798.076

ANO	AQUISIÇÃO DE INSUMOS						TOTAL (US\$ 1,00)	FATURAMENTO						TOTAL (US\$ 1,00)
	REGIONAL	%	NACIONAL	%	EXTERIOR	%		REGIONAL	%	NACIONAL	%	EXTERIOR	%	
2007	163.377.918	29,78	223.315.559	40,70	161.928.958	29,52	548.622.435	205.308.443	31,34	442.709.565	67,57	7.166.545	1,09	655.184.553
2008	173.494.430	25,22	223.719.821	32,52	290.699.671	42,26	687.913.922	292.765.424	37,13	484.322.500	61,42	11.437.981	1,45	788.525.905
2009	156.315.726	24,26	179.549.138	27,87	308.467.499	47,87	644.332.363	231.742.009	25,98	659.771.836	73,97	424.860	0,05	891.938.705
2010	235.327.329	23,59	268.735.101	26,94	493.447.800	49,47	997.510.230	326.404.908	22,13	1.143.698.163	77,54	4.953.624	0,34	1.475.056.695
2011	304.835.949	23,48	385.942.430	29,72	607.653.243	46,80	1.298.431.622	367.321.418	23,78	1.171.341.022	75,82	6.253.492	0,40	1.544.915.932
2012(*)	37.415.742	21,06	46.825.700	26,35	93.436.328	52,59	177.677.770	51.237.683	24,70	155.211.799	74,81	1.016.174	0,49	207.465.656

FONTE: COISE/CGPRO/SAP

(*) Até Fevereiro - Dados Parciais

SETOR INDUSTRIAL
AQUISIÇÃO DE INSUMOS E FATURAMENTO DO SUBSETOR MADEIREIRO

ANO	AQUISIÇÃO DE INSUMOS						TOTAL (R\$ 1,00)	FATURAMENTO						TOTAL (R\$ 1,00)
	REGIONAL	%	NACIONAL	%	EXTERIOR	%		REGIONAL	%	NACIONAL	%	EXTERIOR	%	
2007	6.120.095	72,49	2.323.061	27,51	0	0,00	8.443.156	14.935.290	30,95	1.534.458	3,18	31.789.243	65,87	48.258.991
2008	4.179.207	32,99	7.875.988	62,17	613.747	4,84	12.668.942	20.847.129	50,20	1.823.100	4,39	18.861.962	45,42	41.532.191
2009	2.127.822	26,80	5.811.888	73,20	0	0,00	7.939.710	17.587.925	64,30	831.289	3,04	8.935.498	32,67	27.354.712
2010	3.844.846	37,95	6.285.435	62,05	0	0,00	10.130.281	10.264.035	26,74	15.817.963	41,21	12.303.466	32,05	38.385.464
2011	7.252.417	47,51	8.011.307	52,49	0	0,00	15.263.724	15.738.985	27,44	20.916.734	36,46	20.709.544	36,10	57.365.263
2012(*)	1.280.418	69,12	572.121	30,88	0	0,00	1.852.539	2.656.803	27,06	4.166.001	42,44	2.993.793	30,50	9.816.597

ANO	AQUISIÇÃO DE INSUMOS						TOTAL (US\$ 1,00)	FATURAMENTO						TOTAL (US\$ 1,00)
	REGIONAL	%	NACIONAL	%	EXTERIOR	%		REGIONAL	%	NACIONAL	%	EXTERIOR	%	
2007	3.197.977	72,60	1.206.925	27,40	0	0,00	4.404.902	7.691.697	30,78	783.852	3,14	16.513.880	66,08	24.989.429
2008	2.356.285	32,52	4.523.051	62,42	366.520	5,06	7.245.856	11.547.195	50,03	1.064.850	4,61	10.467.219	45,35	23.079.264
2009	1.120.259	27,20	2.997.714	72,80	0	0,00	4.117.973	8.885.909	63,01	463.827	3,29	4.751.869	33,70	14.101.605
2010	2.184.684	37,82	3.591.509	62,18	0	0,00	5.776.193	5.867.173	26,83	8.977.702	41,05	7.027.130	32,13	21.872.005
2011	4.264.070	46,99	4.810.618	53,01	0	0,00	9.074.688	9.211.673	26,90	12.601.250	36,80	12.432.708	36,30	34.245.631
2012(*)	737.932	69,01	331.336	30,99	0	0,00	1.069.268	1.514.233	26,96	2.385.018	42,46	1.717.930	30,58	5.617.181

FONTE: COISE/CGPRO/SAP

(*) Até Fevereiro - Dados Parciais

SETOR INDUSTRIAL
AQUISIÇÃO DE INSUMOS E FATURAMENTO DO SUBSETOR PAPEL E PAPELÃO

ANO	AQUISIÇÃO DE INSUMOS						TOTAL (R\$ 1,00)	FATURAMENTO						TOTAL (R\$ 1,00)
	REGIONAL	%	NACIONAL	%	EXTERIOR	%		REGIONAL	%	NACIONAL	%	EXTERIOR	%	
2007	71.213.826	36,73	100.831.150	52,01	21.818.697	11,25	193.863.673	288.646.817	86,77	42.647.633	12,82	1.356.166	0,41	332.650.616
2008	64.102.108	37,72	93.048.362	54,75	12.793.861	7,53	169.944.331	297.344.466	87,68	40.264.027	11,87	1.526.331	0,45	339.134.824
2009	40.932.823	31,33	73.113.309	55,96	16.598.348	12,70	130.644.480	237.378.730	85,52	39.029.150	14,06	1.156.504	0,42	277.564.384
2010	32.234.139	23,72	86.072.597	63,33	17.614.747	12,96	135.921.483	266.344.746	81,72	58.639.750	17,99	958.265	0,29	325.942.761
2011	44.070.973	30,45	74.550.299	51,51	26.107.813	18,04	144.729.085	323.232.515	80,69	70.313.541	17,55	7.043.565	1,76	400.589.621
2012(*)	7.432.029	28,71	14.304.985	55,26	4.150.340	16,03	25.887.354	53.684.139	83,79	8.801.724	13,74	1.587.486	2,48	64.073.349

ANO	AQUISIÇÃO DE INSUMOS						TOTAL (US\$ 1,00)	FATURAMENTO						TOTAL (US\$ 1,00)
	REGIONAL	%	NACIONAL	%	EXTERIOR	%		REGIONAL	%	NACIONAL	%	EXTERIOR	%	
2007	36.848.362	36,97	51.564.938	51,74	11.255.098	11,29	99.668.398	149.611.822	86,69	22.244.166	12,89	716.805	0,42	172.572.793
2008	35.972.646	38,24	51.395.577	54,64	6.696.894	7,12	94.065.117	165.777.196	87,85	22.106.172	11,71	825.849	0,44	188.709.217
2009	20.719.157	30,94	37.908.726	56,60	8.342.876	12,46	66.970.759	122.244.529	85,63	19.947.464	13,97	573.208	0,40	142.765.201
2010	18.340.116	23,74	48.889.936	63,28	10.034.284	12,99	77.264.336	151.892.422	81,79	33.264.763	17,91	559.783	0,30	185.716.968
2011	26.349.496	30,26	45.053.031	51,74	15.668.430	18,00	87.070.957	193.731.141	80,85	41.637.169	17,38	4.247.104	1,77	239.615.414
2012(*)	4.238.298	28,66	8.169.891	55,25	2.379.975	16,09	14.788.164	30.602.609	83,82	5.014.269	13,73	893.237	2,45	36.510.115

FONTE: COISE/CGPRO/SAP

(*) Até Fevereiro - Dados Parciais

SETOR INDUSTRIAL
AQUISIÇÃO DE INSUMOS E FATURAMENTO DO SUBSETOR QUÍMICO(*)

ANO	AQUISIÇÃO DE INSUMOS						TOTAL (R\$ 1,00)	FATURAMENTO						TOTAL (R\$ 1,00)
	REGIONAL	%	NACIONAL	%	EXTERIOR	%		REGIONAL	%	NACIONAL	%	EXTERIOR	%	
2007	105.815.775	14,96	155.078.835	21,92	446.502.222	63,12	707.396.832	151.430.888	2,97	4.583.496.254	89,83	367.467.637	7,20	5.102.394.779
2008	87.499.156	13,64	223.901.812	34,89	330.275.709	51,47	641.676.677	151.601.899	2,77	4.976.472.935	90,78	353.559.913	6,45	5.481.634.747
2009	122.414.773	19,43	237.109.392	37,63	270.634.340	42,95	630.158.505	146.491.818	2,36	5.645.730.579	91,14	402.485.519	6,50	6.194.707.916
2010	212.068.025	28,12	247.956.223	32,87	294.238.359	39,01	754.262.607	1.002.755.418	13,62	5.978.351.179	81,22	379.143.066	5,15	7.360.249.663
2011	193.717.906	24,01	290.350.602	35,98	322.844.492	40,01	806.913.000	1.069.454.581	12,74	6.927.608.095	82,50	399.631.709	4,76	8.396.694.385
2012(**)	28.878.889	20,22	48.529.245	33,98	65.389.234	45,79	142.797.368	95.738.169	7,54	1.114.590.263	87,80	59.186.820	4,66	1.269.515.252

ANO	AQUISIÇÃO DE INSUMOS						TOTAL (US\$ 1,00)	FATURAMENTO						TOTAL (US\$ 1,00)
	REGIONAL	%	NACIONAL	%	EXTERIOR	%		REGIONAL	%	NACIONAL	%	EXTERIOR	%	
2007	54.624.152	14,99	79.793.866	21,90	229.878.410	63,10	364.296.428	78.268.317	2,97	2.373.584.454	89,93	187.572.854	7,11	2.639.425.625
2008	47.589.410	13,67	122.396.711	35,16	178.115.197	51,17	348.101.318	83.884.189	2,80	2.716.139.381	90,74	193.410.657	6,46	2.993.434.227
2009	63.536.226	19,72	120.754.814	37,48	137.857.943	42,79	322.148.983	74.770.920	2,34	2.913.883.573	91,33	202.011.526	6,33	3.190.666.019
2010	119.974.587	27,99	141.177.700	32,93	167.553.805	39,08	428.706.092	571.713.337	13,62	3.410.779.092	81,25	215.418.748	5,13	4.197.911.177
2011	114.880.794	23,94	173.009.150	36,05	191.966.375	40,00	479.856.319	645.439.339	12,93	4.108.021.419	82,29	238.749.296	4,78	4.992.210.054
2012(**)	16.420.888	20,15	27.729.523	34,03	37.329.761	45,81	81.480.172	55.409.967	7,66	634.532.352	87,70	33.616.114	4,65	723.558.433

FONTE: COISE/CGPRO/SAP

(*) Inclusive CONCENTRADOS para Elaboração de Bebidas não Alcolólicas

(**) Até Fevereiro - Dados Parciais

SETOR INDUSTRIAL
AQUISIÇÃO DE INSUMOS E FATURAMENTO DO SUBSETOR ÓTICO

ANO	AQUISIÇÃO DE INSUMOS						TOTAL (R\$ 1,00)	FATURAMENTO						TOTAL (R\$ 1,00)
	REGIONAL	%	NACIONAL	%	EXTERIOR	%		REGIONAL	%	NACIONAL	%	EXTERIOR	%	
2007	1.805.605	4,22	28.955.213	67,61	12.063.462	28,17	42.824.280	3.785.065	1,99	177.699.136	93,25	9.079.300	4,76	190.563.501
2008	1.522.116	2,81	37.850.033	69,88	14.794.180	27,31	54.166.329	3.762.990	1,70	209.123.107	94,73	7.859.427	3,56	220.745.524
2009	785.628	1,50	37.467.414	71,77	13.952.524	26,73	52.205.566	3.232.319	1,43	215.842.985	95,31	7.398.790	3,27	226.474.094
2010	49.130	0,08	48.645.686	76,68	14.748.890	23,25	63.443.706	2.775.037	1,04	259.318.338	96,82	5.738.817	2,14	267.832.192
2011	1.318.732	1,98	53.380.568	80,05	11.982.143	17,97	66.681.443	2.971.091	1,10	262.468.156	96,79	5.730.908	2,11	271.170.155
2012(*)	309.209	3,08	7.631.302	75,98	2.102.939	20,94	10.043.450	547.690	1,39	37.636.255	95,32	1.301.530	3,30	39.485.475

ANO	AQUISIÇÃO DE INSUMOS						TOTAL (US\$ 1,00)	FATURAMENTO						TOTAL (US\$ 1,00)
	REGIONAL	%	NACIONAL	%	EXTERIOR	%		REGIONAL	%	NACIONAL	%	EXTERIOR	%	
2007	934.122	4,24	14.917.306	67,63	6.205.491	28,13	22.056.919	1.962.360	1,99	91.816.182	93,29	4.641.157	4,72	98.419.699
2008	865.117	2,88	21.292.045	70,85	7.893.054	26,27	30.050.216	2.139.991	1,75	115.951.586	94,72	4.324.227	3,53	122.415.804
2009	385.481	1,47	18.962.022	72,18	6.924.639	26,36	26.272.142	1.634.430	1,41	110.320.825	95,37	3.725.559	3,22	115.680.814
2010	28.525	0,08	27.643.046	76,71	8.363.291	23,21	36.034.862	1.580.053	1,04	147.591.258	96,84	3.241.290	2,13	152.412.601
2011	782.414	1,96	31.920.966	79,99	7.201.105	18,05	39.904.485	1.784.891	1,10	156.654.594	96,79	3.414.327	2,11	161.853.812
2012(*)	176.704	3,09	4.342.591	75,99	1.195.675	20,92	5.714.970	311.624	1,38	21.582.703	95,37	735.603	3,25	22.629.930

FONTE: COISE/CGPRO/SAP

OBS: COM A APLICAÇÃO DA NOVA METODOLOGIA OS EQUIPAMENTOS DE GRANDE PORTE DESTE SUBSETOR PASSARAM A FAZER PARTE DO FATURAMENTO DO ELETROELETRÔNICO (EX: MINI-LABORATÓRIOS FOTOGRÁFICOS).

(*) Até Fevereiro - Dados Parciais

SETOR INDUSTRIAL

AQUISIÇÃO DE INSUMOS E FATURAMENTO DO SUBSETOR ISQUEIROS, CANETAS E BARBEADORES DESCARTÁVEIS

ANO	AQUISIÇÃO DE INSUMOS						TOTAL (R\$ 1,00)	FATURAMENTO						TOTAL (R\$ 1,00)
	REGIONAL	%	NACIONAL	%	EXTERIOR	%		REGIONAL	%	NACIONAL	%	EXTERIOR	%	
2007	31.564.266	13,65	96.995.853	41,94	102.704.179	44,41	231.264.298	22.085.026	1,86	980.510.687	82,75	182.307.805	15,39	1.184.903.518
2008	20.621.367	9,50	79.730.035	36,73	116.729.800	53,77	217.081.202	10.671.173	0,80	1.128.160.236	84,53	195.850.883	14,67	1.334.682.292
2009	16.067.610	6,94	72.947.290	31,49	142.638.968	61,57	231.653.868	10.839.196	0,99	899.240.364	81,81	189.150.808	17,21	1.099.230.368
2010	25.147.876	9,90	76.972.189	30,30	151.874.116	59,79	253.994.181	13.115.589	1,11	997.107.724	84,04	176.241.445	14,85	1.186.464.758
2011	34.983.524	10,60	96.809.995	29,33	198.257.921	60,07	330.051.440	14.353.054	1,13	1.026.647.524	81,09	225.008.247	17,77	1.266.008.825
2012(*)	5.687.569	10,47	14.210.587	26,17	34.413.049	63,36	54.311.205	1.680.862	0,79	178.170.918	83,52	33.483.616	15,70	213.335.396

ANO	AQUISIÇÃO DE INSUMOS						TOTAL (US\$ 1,00)	FATURAMENTO						TOTAL (US\$ 1,00)
	REGIONAL	%	NACIONAL	%	EXTERIOR	%		REGIONAL	%	NACIONAL	%	EXTERIOR	%	
2007	15.999.742	13,43	49.125.062	41,24	53.991.502	45,33	119.116.306	10.896.855	1,78	508.155.623	83,00	93.154.690	15,22	612.207.168
2008	11.504.507	9,50	44.787.907	36,97	64.854.489	53,53	121.146.903	5.684.977	0,77	631.275.286	85,27	103.332.292	13,96	740.292.555
2009	8.197.107	7,07	37.151.475	32,06	70.518.011	60,86	115.866.593	5.669.914	1,02	457.400.103	81,93	95.182.768	17,05	558.252.785
2010	14.337.680	9,93	43.816.881	30,34	86.272.952	59,73	144.427.513	7.507.482	1,11	567.305.522	84,02	100.393.082	14,87	675.206.086
2011	20.941.929	10,63	58.032.061	29,46	117.999.581	59,91	196.973.571	8.510.060	1,13	613.423.348	81,15	133.944.857	17,72	755.878.265
2012(*)	3.243.999	10,48	8.100.424	26,16	19.615.278	63,36	30.959.701	960.603	0,79	101.744.127	83,59	19.011.448	15,62	121.716.178

FONTE: COISE/CGPRO/SAP

(*) Até Fevereiro - Dados Parciais

SETOR INDUSTRIAL
FATURAMENTO DO PÓLO INDUSTRIAL DE MANAUS, POR SUBSETORES DE ATIVIDADES

(Valores Nominais em R\$ 1,00)

SUBSETORES	ANOS											
	2007	TOTAL (%)	2008	TOTAL (%)	2009	TOTAL (%)	2010	TOTAL (%)	2011	TOTAL (%)	2012(*)	TOTAL (%)
Eletroeletrônico	15.455.361.950	31,14	16.304.546.499	30,06	16.587.880.653	32,82	21.482.604.024	34,76	23.788.522.059	34,50	3.143.787.567	31,89
Bens de informática	7.543.856.293	15,20	7.172.456.032	13,22	5.565.030.457	11,01	6.293.085.804	10,18	6.753.759.853	9,80	890.942.603	9,04
Relojoeiro	511.011.130	1,03	557.599.375	1,03	581.699.328	1,15	883.631.361	1,43	1.079.014.489	1,57	112.475.376	1,14
Duas rodas	11.543.946.995	23,26	13.542.291.804	24,97	10.343.802.659	20,47	12.239.826.983	19,80	14.449.909.852	20,96	2.448.019.021	24,83
Termoplástico	2.759.805.646	5,56	3.029.434.144	5,58	3.030.142.432	6,00	3.182.025.916	5,15	3.334.857.858	4,84	515.353.246	5,23
Bebidas	161.658.483	0,33	185.129.679	0,34	399.927.749	0,79	418.668.026	0,68	440.144.385	0,64	58.490.717	0,59
Metalúrgico	2.917.335.384	5,88	3.820.769.460	7,04	3.726.068.477	7,37	4.352.134.230	7,04	4.732.437.053	6,86	539.584.820	5,47
Mecânico	1.261.296.774	2,54	1.457.561.207	2,69	1.702.689.458	3,37	2.579.756.217	4,17	2.612.451.924	3,79	363.798.076	3,69
Madeireiro	48.258.991	0,10	41.532.191	0,08	27.354.712	0,05	38.385.464	0,06	57.365.263	0,08	9.816.597	0,10
Papel e papelão	332.650.616	0,67	339.134.824	0,63	277.564.384	0,55	325.942.761	0,53	400.589.621	0,58	64.073.349	0,65
Químico	5.102.394.779	10,28	5.481.634.747	10,11	6.194.707.916	12,26	7.360.249.663	11,91	8.396.694.385	12,18	1.269.515.252	12,88
Vestuário e calçados	23.282.637	0,05	37.052.879	0,07	35.665.638	0,07	30.986.159	0,05	33.878.661	0,05	8.215.469	0,08
Produtos Alimentícios	100.330.382	0,20	112.546.454	0,21	104.523.690	0,21	118.602.810	0,19	120.762.138	0,18	18.373.456	0,19
Editorial e gráfico	69.117.936	0,14	69.508.891	0,13	61.952.075	0,12	63.072.546	0,10	84.006.047	0,12	15.604.443	0,16
Têxtil	13.468.248	0,03	13.589.173	0,03	15.177.161	0,03	21.987.667	0,04	24.778.796	0,04	2.106.387	0,02
Mineral não metálico	179.845.174	0,36	276.311.038	0,51	286.230.963	0,57	354.306.179	0,57	353.804.900	0,51	47.903.622	0,49
Mobiliário	38.953.713	0,08	48.184.045	0,09	53.168.756	0,11	62.373.854	0,10	69.644.088	0,10	11.693.790	0,12
Beneficiamento de borracha	435.270	0,00	2.559.687	0,00	2.085.790	0,00	3.872.717	0,01	6.446.047	0,01	592.989	0,01
Ótico	190.563.501	0,38	220.745.524	0,41	226.474.094	0,45	267.832.192	0,43	271.170.155	0,39	39.485.475	0,40
Brinquedos	66.016.607	0,13	63.060.899	0,12	87.811.619	0,17	93.822.346	0,15	233.621.877	0,34	11.155.182	0,11
Isqueiros, canetas e barbeadores descartáveis	1.184.903.518	2,39	1.334.682.292	2,46	1.099.230.368	2,17	1.186.464.758	1,92	1.266.008.825	1,84	213.335.396	2,16
Naval	113.863.432	0,23	111.377.751	0,21	93.207.941	0,18	135.890.831	0,22	137.971.712	0,20	23.054.454	0,23
DIVERSOS(**)	20.008.282	0,04	21.326.784	0,04	37.135.383	0,07	310.713.612	0,50	296.154.560	0,43	49.804.899	0,51
TOTAIS	49.638.365.741	100,00	54.243.035.379	100,00	50.539.531.703	100,00	61.806.236.120	100,00	68.943.994.548	100,00	9.857.182.186	100,00

(*) Até Fevereiro - Dados Parciais

(**) Inclusive artefatos de joalheria, ouriversaria e outras obras de metais preciosos.

FONTE: COISE/CGPRO/SAP

SETOR INDUSTRIAL
FATURAMENTO DO PÓLO INDUSTRIAL DE MANAUS, POR SUBSETORES DE ATIVIDADES

(Valores em US\$ 1,00)

SUBSETORES	ANOS											
	2007	TOTAL (%)	2008	TOTAL (%)	2009	TOTAL (%)	2010	TOTAL (%)	2011	TOTAL (%)	2012(*)	TOTAL (%)
Eletroeletrônico	8.015.255.823	31,22	8.990.017.231	29,87	8.571.622.617	33,02	12.245.600.441	34,77	14.190.069.607	34,46	1.792.231.432	31,88
Bens de informática	3.902.325.855	15,20	4.007.434.640	13,31	2.854.159.391	10,99	3.582.974.009	10,17	4.053.890.008	9,84	509.578.307	9,06
Relojoeiro	267.410.866	1,04	305.112.306	1,01	301.232.220	1,16	506.445.352	1,44	644.221.975	1,56	64.078.797	1,14
Duas rodas	5.948.155.842	23,17	7.637.919.459	25,37	5.272.901.932	20,31	6.966.804.511	19,78	8.661.867.946	21,03	1.395.889.460	24,83
Termoplástico	1.423.207.338	5,54	1.673.547.544	5,56	1.544.853.122	5,95	1.810.446.269	5,14	1.994.553.037	4,84	293.600.106	5,22
Bebidas	84.073.555	0,33	100.480.839	0,33	205.283.402	0,79	238.750.514	0,68	262.135.533	0,64	33.364.506	0,59
Metalúrgico	1.504.679.347	5,86	2.113.708.157	7,02	1.899.126.817	7,32	2.475.829.334	7,03	2.837.522.256	6,89	307.665.324	5,47
Mecânico	654.149.505	2,55	787.629.297	2,62	891.938.705	3,44	1.475.056.695	4,19	1.544.915.931	3,75	207.465.656	3,69
Madeireiro	24.989.428	0,10	23.079.264	0,08	14.101.606	0,05	21.872.004	0,06	34.245.631	0,08	5.617.181	0,10
Papel e papelão	172.572.793	0,67	188.709.218	0,63	142.765.201	0,55	185.716.967	0,53	239.615.414	0,58	36.510.114	0,65
Químico	2.639.425.626	10,28	2.993.434.227	9,94	3.190.666.020	12,29	4.197.911.177	11,92	4.992.210.054	12,12	723.558.433	12,87
Vestuário e calçados	11.867.246	0,05	21.194.769	0,07	18.186.387	0,07	17.568.305	0,05	20.351.877	0,05	4.670.680	0,08
Produtos Alimentícios	51.877.805	0,20	62.650.366	0,21	53.121.859	0,20	67.591.356	0,19	72.018.159	0,17	10.478.481	0,19
Editorial e gráfico	35.830.853	0,14	38.578.377	0,13	32.168.349	0,12	35.894.661	0,10	50.290.403	0,12	8.911.738	0,16
Têxtil	6.923.099	0,03	7.629.005	0,03	7.766.890	0,03	12.528.738	0,04	14.873.600	0,04	1.200.384	0,02
Mineral não metálico	94.006.218	0,37	151.494.240	0,50	146.079.115	0,56	201.720.891	0,57	212.115.977	0,52	27.299.532	0,49
Mobiliário	20.142.128	0,08	26.818.029	0,09	26.936.799	0,10	35.574.717	0,10	41.490.837	0,10	6.676.305	0,12
Beneficiamento de borracha	222.601	0,00	1.438.509	0,00	1.069.383	0,00	2.221.095	0,01	3.896.486	0,01	338.308	0,01
Ótico	98.419.700	0,38	122.415.803	0,41	115.680.815	0,45	152.412.601	0,43	161.853.812	0,39	22.629.930	0,40
Brinquedos	34.479.058	0,13	35.100.610	0,12	45.757.314	0,18	53.618.301	0,15	134.896.911	0,33	6.360.152	0,11
Isqueiros, canetas e barbeadores descartáveis	612.207.169	2,38	740.292.555	2,46	558.252.785	2,15	675.206.086	1,92	755.878.265	1,84	121.716.178	2,17
Naval	59.090.720	0,23	61.378.236	0,20	46.095.165	0,18	77.747.928	0,22	83.400.001	0,20	13.144.688	0,23
DIVERSOS(**)	10.456.659	0,04	12.107.145	0,04	19.410.577	0,07	178.519.256	0,51	174.313.957	0,42	28.426.020	0,51
TOTAIS	25.671.769.234	100,00	30.102.169.826	100,00	25.959.176.471	100,00	35.218.011.208	100,00	41.180.627.677	100,00	5.621.411.712	100,00

(*) Até Fevereiro - Dados Parciais

(**) Inclusive artefatos de joalheria, ouriversaria e outras obras de metais preciosos.

FONTE: COISE/CGPRO/SAP

PARTICIPAÇÃO DOS SUBSETORES DE ATIVIDADES NO FATURAMENTO DO PÓLO INDUSTRIAL DE MANAUS - JAN A FEV/2012 (Calculado sobre os valores em R\$)

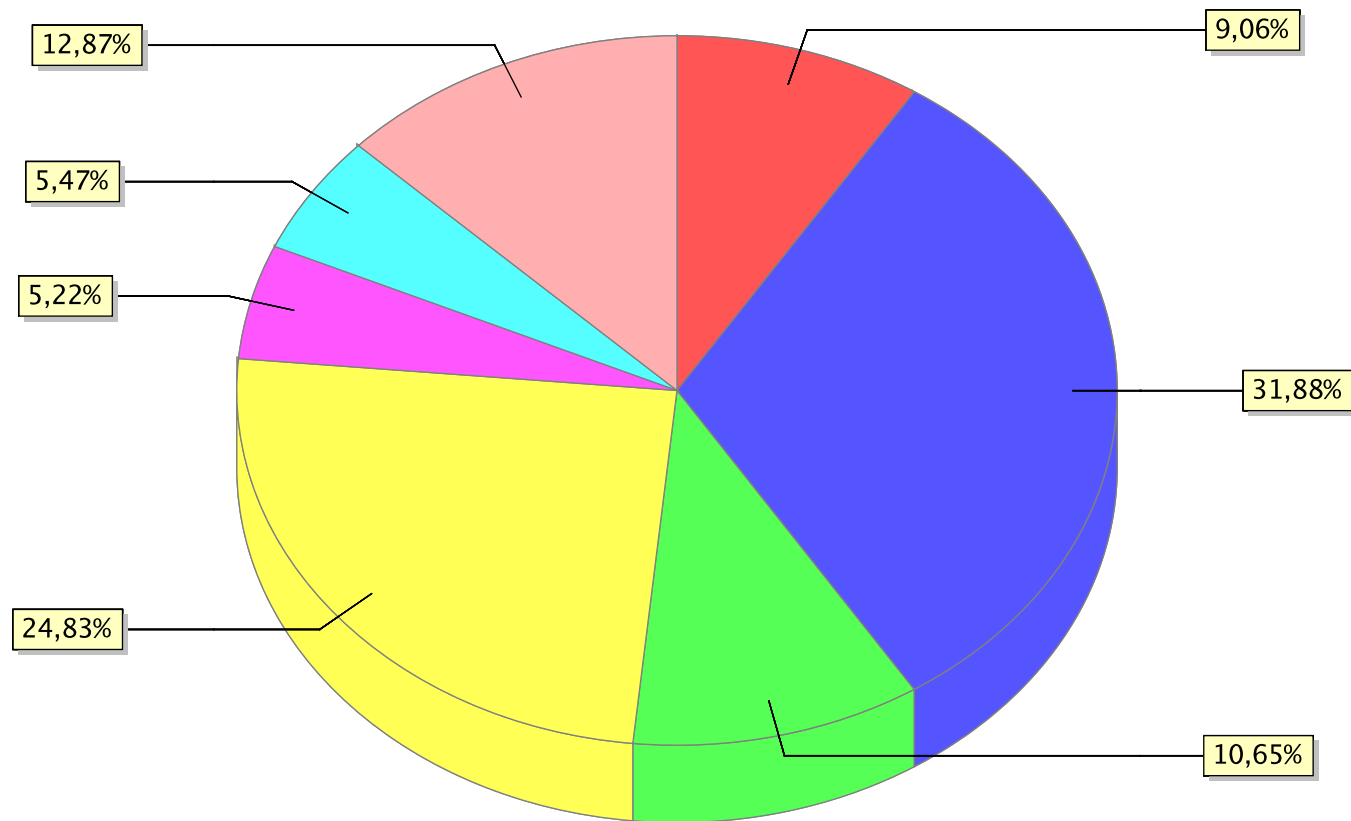

● Bens de Informática ● Eletroeletrônico ● Outros ● Duas rodas ● Termoplástico ● Metalúrgico ● Químico

**SETOR INDUSTRIAL
FATURAMENTO POR SUBSETORES DE ATIVIDADES**

(Valores Nominais em R\$ 1,00)

(Valores em US\$ 1,00)

MÊS	Eletroeletrônico (Exceto bens de informática)						Eletroeletrônico (Exceto bens de informática)					
	2007	2008	2009	2010	2011	2012(*)	2007	2008	2009	2010	2011	2012(*)
JANEIRO	996.517.722	959.120.709	1.020.011.056	1.257.201.493	1.308.713.184	1.606.891.405	465.989.115	540.562.875	442.060.785	706.292.974	781.367.953	897.855.174
FEVEREIRO	1.020.483.895	1.156.975.573	1.078.982.402	1.348.530.303	1.682.562.665	1.536.896.162	486.802.411	669.662.310	466.546.635	732.101.142	1.008.730.615	894.376.258
SUB-TOTAL	2.017.001.617	2.116.096.282	2.098.993.458	2.605.731.796	2.991.275.849	3.143.787.567	952.791.526	1.210.225.185	908.607.420	1.438.394.116	1.790.098.568	1.792.231.432
CRESC. PERÍODO	0,00 %	4,91 %	-0,81 %	24,14 %	14,80 %	5,10 %	0,00 %	27,02 %	-24,92 %	58,31 %	24,45 %	0,12 %
MARÇO	1.376.422.711	1.196.239.966	1.282.282.247	1.804.164.849	1.924.911.007	-	658.985.355	700.538.748	554.188.887	1.010.283.822	1.160.213.976	-
ABRIL	1.203.996.350	1.229.298.515	1.138.652.908	1.824.881.211	1.736.149.334	-	592.517.889	727.869.332	516.185.189	1.038.871.235	1.094.395.697	-
MAIO	1.234.203.591	1.192.298.707	1.220.478.398	2.016.611.018	1.940.232.076	-	622.831.849	718.035.957	592.206.511	1.112.183.443	1.202.498.963	-
JUNHO	1.202.063.060	1.335.850.869	1.200.890.915	1.675.803.619	1.913.493.615	-	622.218.055	825.159.595	613.450.610	927.652.156	1.205.730.066	-
JULHO	1.161.308.415	1.332.419.947	1.295.438.284	1.555.779.846	1.857.451.377	-	616.798.606	837.262.754	670.239.178	879.170.347	1.187.704.698	-
AGOSTO	1.358.259.363	1.556.017.840	1.462.185.131	1.780.295.823	2.229.623.120	-	690.874.549	965.092.005	792.426.366	1.011.819.166	1.396.132.198	-
SETEMBRO	1.409.490.051	1.705.277.750	1.575.285.726	1.928.310.934	2.297.173.260	-	741.993.078	947.587.103	865.636.733	1.121.959.000	1.312.820.471	-
OUTUBRO	1.677.565.635	1.917.713.686	1.886.455.200	2.113.891.048	2.402.777.060	-	931.463.429	882.559.568	1.085.167.510	1.255.652.538	1.355.510.019	-
NOVEMBRO	1.689.493.944	1.622.889.721	1.935.603.082	2.493.022.320	2.670.189.643	-	954.570.283	716.096.598	1.121.308.702	1.455.099.702	1.491.309.491	-
DEZEMBRO	1.125.557.213	1.100.443.216	1.491.615.304	1.684.111.560	1.825.245.718	-	630.211.205	459.590.384	852.205.510	994.514.917	993.655.462	-
TOTAIS	15.455.361.950	16.304.546.499	16.587.880.653	21.482.604.024	23.788.522.059	3.143.787.567	8.015.255.824	8.990.017.229	8.571.622.616	12.245.600.442	14.190.069.609	1.792.231.432

Fonte: COISE/CGPRO/SAP

(Valores Nominais em R\$ 1,00)

(Valores em US\$ 1,00)

MÊS	Bens de Informática do Polo Eletroeletrônico						Bens de Informática do Polo Eletroeletrônico					
	2007	2008	2009	2010	2011	2012(*)	2007	2008	2009	2010	2011	2012(*)
JANEIRO	454.718.411	425.497.951	239.322.114	313.423.141	348.955.802	383.624.353	212.634.282	239.811.729	103.719.387	176.080.416	208.344.261	214.351.206
FEVEREIRO	462.349.595	484.015.802	355.142.904	427.174.302	487.889.825	507.318.250	220.555.071	280.150.374	153.562.029	231.907.873	292.499.895	295.227.101
SUB-TOTAL	917.068.006	909.513.753	594.465.018	740.597.443	836.845.627	890.942.603	433.189.353	519.962.103	257.281.416	407.988.289	500.844.156	509.578.307
CRESC. PERÍODO	0,00 %	-0,82 %	-34,64 %	24,58 %	13,00 %	6,46 %	0,00 %	20,03 %	-50,52 %	58,58 %	22,76 %	1,74 %
MARÇO	644.781.691	619.010.914	446.482.004	528.487.269	635.378.603	-	308.700.000	362.503.463	192.964.822	295.938.666	382.965.827	-
ABRIL	648.288.133	664.184.901	465.025.693	514.493.580	662.671.063	-	319.039.436	393.264.788	210.809.961	292.891.711	417.720.035	-
MAIO	738.178.279	700.434.565	539.920.668	501.550.066	722.658.174	-	372.516.289	421.821.478	261.982.953	276.610.449	447.882.351	-
JUNHO	640.972.110	621.919.873	468.478.181	584.075.856	586.727.472	-	331.783.276	384.162.007	239.312.516	323.319.046	369.708.552	-
JULHO	641.218.859	646.108.660	555.850.910	635.553.271	548.098.249	-	340.566.634	406.000.163	287.588.426	359.150.809	350.468.859	-
AGOSTO	707.945.150	580.214.838	536.152.017	566.117.165	565.915.439	-	360.094.176	359.867.790	290.565.802	321.748.886	354.361.577	-
SETEMBRO	656.782.178	672.358.590	527.175.117	542.763.869	485.285.469	-	345.747.619	373.615.576	289.688.492	315.799.074	277.337.678	-
OUTUBRO	704.187.635	836.432.953	592.951.912	655.742.557	647.261.326	-	390.998.132	384.938.540	341.090.607	389.511.468	365.147.989	-
NOVEMBRO	705.826.964	570.466.938	525.260.041	657.580.742	624.126.408	-	398.794.827	251.717.309	304.286.897	383.809.457	348.576.603	-
DEZEMBRO	519.853.572	332.499.429	309.256.143	366.113.192	438.792.023	-	291.071.429	138.865.448	176.687.507	216.200.066	238.876.380	-
TOTAIS	7.525.102.577	7.153.145.414	5.561.017.704	6.293.075.010	6.753.759.853	890.942.603	3.892.501.171	3.996.718.665	2.852.259.399	3.582.967.921	4.053.890.007	509.578.307

Fonte: COISE/CGPRO/SAP

(*) Até Fevereiro - Dados Parciais

**SETOR INDUSTRIAL
FATURAMENTO POR SUBSETORES DE ATIVIDADES**

(Valores Nominais em R\$ 1,00)

(Valores em US\$ 1,00)

MÊS	Relojoeiro						Relojoeiro					
	2007	2008	2009	2010	2011	2012(*)	2007	2008	2009	2010	2011	2012(*)
JANEIRO	19.646.854	22.301.343	25.954.235	31.126.029	57.127.553	59.297.816	9.187.213	12.569.094	11.248.260	17.486.533	34.108.038	33.132.824
FEVEREIRO	20.291.486	27.592.719	23.665.841	34.343.974	61.479.944	53.177.560	9.679.667	15.970.781	10.232.992	18.644.937	36.858.480	30.945.973
SUB-TOTAL	39.938.340	49.894.062	49.620.076	65.470.003	118.607.497	112.475.376	18.866.880	28.539.875	21.481.252	36.131.470	70.966.518	64.078.797
CRESC. PERÍODO	0,00 %	24,93 %	-0,55 %	31,94 %	81,16 %	-5,17 %	0,00 %	51,27 %	-24,73 %	68,20 %	96,41 %	-9,71 %
MARÇO	47.122.341	46.529.350	47.948.918	67.258.933	106.392.499	-	22.560.608	27.248.390	20.723.018	37.663.195	64.126.634	-
ABRIL	50.704.770	58.143.486	59.994.999	82.490.927	115.142.363	-	24.953.135	34.426.838	27.197.515	46.960.564	72.580.915	-
MAIO	42.718.394	51.798.024	51.350.776	70.936.740	110.528.567	-	21.557.526	31.194.233	24.916.675	39.122.402	68.502.366	-
JUNHO	30.874.137	39.644.202	39.650.819	49.050.951	72.405.288	-	15.981.229	24.488.358	20.254.812	27.152.478	45.624.000	-
JULHO	43.883.571	47.078.343	48.658.110	70.162.912	80.274.507	-	23.307.612	29.582.973	25.174.933	39.649.024	51.329.693	-
AGOSTO	37.651.365	39.382.456	39.902.696	63.329.920	66.298.834	-	19.151.254	24.426.258	21.625.133	35.993.134	41.514.611	-
SETEMBRO	37.520.339	46.059.519	40.287.510	68.708.641	73.265.703	-	19.751.705	25.594.309	22.138.427	39.977.100	41.870.901	-
OUTUBRO	62.248.755	73.212.224	67.232.509	114.113.888	133.957.204	-	34.563.440	33.693.324	38.674.936	67.783.717	75.571.028	-
NOVEMBRO	88.857.507	72.318.995	93.147.238	153.703.834	148.153.207	-	50.204.818	31.910.601	53.960.861	89.712.154	82.744.042	-
DEZEMBRO	29.491.611	33.538.714	43.905.677	78.404.612	53.988.820	-	16.512.660	14.007.148	25.084.658	46.300.113	29.391.268	-
TOTAIS	511.011.130	557.599.375	581.699.328	883.631.361	1.079.014.489	112.475.376	267.410.867	305.112.307	301.232.220	506.445.351	644.221.976	64.078.797

Fonte: COISE/CGPRO/SAP

(Valores Nominais em R\$ 1,00)

(Valores em US\$ 1,00)

MÊS	Duas rodas						Duas rodas					
	2007	2008	2009	2010	2011	2012(*)	2007	2008	2009	2010	2011	2012(*)
JANEIRO	969.297.807	1.202.115.420	718.240.434	872.565.649	1.169.962.686	1.238.044.993	453.260.606	677.515.313	311.276.950	490.205.421	698.526.889	691.761.185
FEVEREIRO	846.580.837	1.070.231.023	653.272.033	791.557.656	1.148.776.446	1.209.974.028	403.845.269	619.454.201	282.471.584	429.727.283	688.714.896	704.128.275
SUB-TOTAL	1.815.878.644	2.272.346.443	1.371.512.467	1.664.123.305	2.318.739.132	2.448.019.021	857.105.875	1.296.969.514	593.748.534	919.932.704	1.387.241.785	1.395.889.460
CRESC. PERÍODO	0,00 %	25,14 %	-39,64 %	21,33 %	39,34 %	5,58 %	0,00 %	51,32 %	-54,22 %	54,94 %	50,80 %	0,62 %
MARÇO	989.444.550	1.196.411.227	844.227.432	1.046.244.441	1.224.477.377	-	473.713.099	700.639.041	364.866.208	585.868.765	738.037.115	-
ABRIL	927.324.106	1.269.561.367	944.816.457	1.063.547.715	1.207.184.253	-	456.360.288	751.709.022	428.313.367	605.458.109	760.958.304	-
MAIO	999.611.785	1.243.441.380	933.940.431	1.126.788.665	1.350.033.164	-	504.446.803	748.835.519	453.171.154	621.436.502	836.710.979	-
JUNHO	900.195.991	1.242.191.800	883.297.275	946.559.606	1.146.617.137	-	465.964.072	767.306.072	451.214.382	523.974.318	722.506.072	-
JULHO	767.083.569	1.075.806.886	822.229.552	991.223.927	1.111.590.413	-	407.416.385	676.012.873	425.408.502	560.140.103	710.781.005	-
AGOSTO	1.256.064.459	1.293.729.922	986.854.590	1.125.843.232	1.400.784.530	-	638.893.418	802.412.654	534.822.561	639.865.434	877.134.959	-
SETEMBRO	986.383.846	1.325.165.416	992.238.898	1.189.832.518	1.256.215.480	-	519.258.710	736.366.646	545.246.125	692.286.332	717.919.465	-
OUTUBRO	1.183.820.618	971.086.549	1.012.174.143	1.106.339.141	1.155.901.130	-	657.312.947	446.908.072	582.244.675	657.166.107	652.093.608	-
NOVEMBRO	1.115.216.641	872.075.055	861.165.197	1.191.170.890	1.286.660.476	-	630.101.498	384.801.242	498.879.155	695.249.454	718.604.008	-
DEZEMBRO	602.922.786	780.475.759	691.346.217	788.153.543	991.706.760	-	337.582.747	325.958.803	394.987.269	465.426.682	539.880.647	-
TOTAIS	11.543.946.995	13.542.291.804	10.343.802.659	12.239.826.983	14.449.909.852	2.448.019.021	5.948.155.842	7.637.919.458	5.272.901.932	6.966.804.510	8.661.867.947	1.395.889.460

Fonte: COISE/CGPRO/SAP

(*) Até Fevereiro - Dados Parciais

**SETOR INDUSTRIAL
FATURAMENTO POR SUBSETORES DE ATIVIDADES**

(Valores Nominais em R\$ 1,00)

(Valores em US\$ 1,00)

MÊS	Termoplástico						Termoplástico					
	2007	2008	2009	2010	2011	2012(*)	2007	2008	2009	2010	2011	2012(*)
JANEIRO	220.416.995	252.422.956	210.198.164	245.626.467	263.360.099	271.864.313	103.070.842	142.266.221	91.097.410	137.992.397	157.239.297	151.904.963
FEVEREIRO	212.409.168	224.290.713	214.045.341	236.727.609	282.691.114	243.488.933	101.325.749	129.820.405	92.552.143	128.516.617	169.479.085	141.695.143
SUB-TOTAL	432.826.163	476.713.669	424.243.505	482.354.076	546.051.213	515.353.246	204.396.591	272.086.626	183.649.553	266.509.014	326.718.382	293.600.106
CRESC. PERÍODO	0,00 %	10,14 %	-11,01 %	13,70 %	13,21 %	-5,62 %	0,00 %	33,12 %	-32,50 %	45,12 %	22,59 %	-10,14 %
MARÇO	252.694.750	235.230.566	240.984.911	281.642.241	288.269.576	-	120.981.831	137.755.075	104.151.141	157.712.085	173.750.573	-
ABRIL	222.573.048	230.884.299	201.987.521	272.105.460	249.065.135	-	109.533.980	136.706.909	91.566.944	154.904.623	157.000.211	-
MAIO	228.663.075	224.391.421	289.414.035	282.238.507	277.957.902	-	115.393.155	135.134.852	140.430.897	155.657.681	172.270.159	-
JUNHO	215.266.636	245.997.419	284.595.181	243.333.906	268.087.169	-	111.427.422	151.953.437	145.379.639	134.699.090	168.927.013	-
JULHO	227.942.404	260.151.077	342.333.793	247.686.272	271.258.830	-	121.065.649	163.473.091	177.118.063	139.967.378	173.450.240	-
AGOSTO	245.980.042	260.534.596	254.182.185	274.971.907	288.486.417	-	125.117.010	161.591.885	137.753.189	156.278.435	180.642.716	-
SETEMBRO	229.144.433	274.872.271	240.591.460	277.181.385	293.880.934	-	120.627.728	152.740.760	132.207.638	161.273.861	167.951.157	-
OUTUBRO	254.771.973	289.950.063	265.176.926	270.550.648	295.418.908	-	141.461.395	133.439.212	152.540.800	160.707.246	166.658.529	-
NOVEMBRO	250.279.172	297.368.029	254.116.941	296.075.547	304.254.631	-	141.408.651	131.213.003	147.211.761	172.810.102	169.927.188	-
DEZEMBRO	199.663.950	233.340.734	232.515.974	253.885.967	252.127.143	-	111.793.925	97.452.695	132.843.498	149.926.755	137.256.869	-
TOTAIS	2.759.805.646	3.029.434.144	3.030.142.432	3.182.025.916	3.334.857.858	515.353.246	1.423.207.337	1.673.547.545	1.544.853.123	1.810.446.270	1.994.553.037	293.600.106

Fonte: COISE/CGPRO/SAP

(Valores Nominais em R\$ 1,00)

(Valores em US\$ 1,00)

MÊS	Bebidas						Bebidas					
	2007	2008	2009	2010	2011	2012(*)	2007	2008	2009	2010	2011	2012(*)
JANEIRO	8.660.004	8.339.835	29.962.787	25.878.131	27.505.238	29.045.586	4.049.569	4.700.352	12.985.519	14.538.276	16.422.018	16.229.304
FEVEREIRO	9.103.355	7.568.895	25.333.693	23.935.275	28.642.110	29.445.131	4.342.582	4.380.908	10.954.163	12.994.178	17.171.529	17.135.202
SUB-TOTAL	17.763.359	15.908.730	55.296.480	49.813.406	56.147.348	58.490.717	8.392.151	9.081.260	23.939.682	27.532.454	33.593.547	33.364.506
CRESC. PERÍODO	0,00 %	-10,44 %	247,59 %	-9,92 %	12,72 %	4,17 %	0,00 %	8,21 %	163,62 %	15,01 %	22,01 %	-0,68 %
MARÇO	9.262.575	11.194.964	26.934.509	31.757.988	31.802.890	-	4.434.612	6.555.964	11.640.811	17.783.620	19.168.760	-
ABRIL	12.529.344	12.750.861	30.703.956	29.422.183	27.910.294	-	6.166.016	7.549.802	13.919.015	16.749.506	17.593.478	-
MAIO	15.553.804	13.541.319	32.118.967	30.310.036	30.636.838	-	7.849.114	8.154.965	15.584.923	16.716.323	18.987.814	-
JUNHO	14.282.751	13.088.768	33.343.838	46.335.188	37.170.320	-	7.393.111	8.084.976	17.033.019	25.649.149	23.421.752	-
JULHO	16.168.847	16.198.307	37.309.932	33.899.236	37.767.091	-	8.587.660	10.178.652	19.303.566	19.156.440	24.149.300	-
AGOSTO	14.305.575	19.245.885	36.104.578	35.048.398	42.543.026	-	7.276.488	11.936.913	19.566.756	19.919.521	26.639.340	-
SETEMBRO	18.648.383	19.672.382	34.685.062	40.435.707	42.748.481	-	9.817.005	10.931.530	19.059.821	23.526.914	24.430.495	-
OUTUBRO	14.407.717	23.076.093	38.547.372	40.522.799	46.819.120	-	7.999.843	10.619.952	22.174.052	24.070.567	26.412.682	-
NOVEMBRO	13.330.719	20.852.125	34.949.387	37.822.895	42.123.985	-	7.531.905	9.200.955	20.246.430	22.076.049	23.526.381	-
DEZEMBRO	15.405.409	19.600.245	39.933.668	43.300.190	44.474.992	-	8.625.649	8.185.869	22.815.328	25.569.972	24.211.983	-
TOTAIS	161.658.483	185.129.679	399.927.749	418.668.026	440.144.385	58.490.717	84.073.554	100.480.838	205.283.403	238.750.515	262.135.532	33.364.506

Fonte: COISE/CGPRO/SAP

(*) Até Fevereiro - Dados Parciais

**SETOR INDUSTRIAL
FATURAMENTO POR SUBSETORES DE ATIVIDADES**

(Valores Nominais em R\$ 1,00)

(Valores em US\$ 1,00)

MÊS	Metalúrgico						Metalúrgico					
	2007	2008	2009	2010	2011	2012(*)	2007	2008	2009	2010	2011	2012(*)
JANEIRO	234.764.888	250.707.748	275.373.570	380.756.639	384.251.240	273.418.147	109.780.167	141.299.525	119.343.664	213.908.224	229.417.422	152.773.173
FEVEREIRO	213.681.055	271.163.075	235.969.506	299.688.751	395.646.539	266.166.673	101.932.479	156.950.324	102.032.043	162.697.476	237.198.165	154.892.151
SUB-TOTAL	448.445.943	521.870.823	511.343.076	680.445.390	779.897.779	539.584.820	211.712.646	298.249.849	221.375.707	376.605.700	466.615.587	307.665.324
CRESC. PERÍODO	0,00 %	16,37 %	-2,02 %	33,07 %	14,62 %	-30,81 %	0,00 %	40,87 %	-25,78 %	70,12 %	23,90 %	-34,06 %
MARÇO	271.157.472	287.207.746	310.818.200	342.172.629	418.906.819	-	129.821.167	168.193.808	134.332.354	191.607.475	252.490.398	-
ABRIL	228.587.264	320.825.052	328.728.293	353.956.630	380.804.691	-	112.493.732	189.960.952	149.022.301	201.500.985	240.043.300	-
MAIO	257.792.188	302.780.716	311.283.729	401.927.279	450.272.272	-	130.092.949	182.343.099	151.042.617	221.667.372	279.065.554	-
JUNHO	235.037.126	325.621.866	330.222.801	367.916.331	404.069.249	-	121.661.124	201.137.727	168.687.577	203.662.514	254.612.003	-
JULHO	194.693.257	331.877.154	303.885.499	321.312.565	374.741.274	-	103.406.234	208.544.146	157.225.527	181.573.556	239.619.716	-
AGOSTO	261.819.552	342.105.870	350.414.944	393.620.815	398.094.223	-	133.173.729	212.184.997	189.906.213	223.711.745	249.276.282	-
SETEMBRO	261.372.304	366.294.082	333.055.497	395.568.655	381.372.947	-	137.593.338	203.541.944	183.017.638	230.155.731	217.952.307	-
OUTUBRO	268.096.896	339.797.099	339.086.632	397.044.814	414.244.516	-	148.860.020	156.379.538	195.056.737	235.844.855	233.693.172	-
NOVEMBRO	259.488.195	346.441.685	317.326.400	406.614.867	476.839.580	-	146.611.783	152.866.648	183.829.452	237.328.470	266.316.437	-
DEZEMBRO	230.845.187	335.947.367	289.903.406	291.554.255	253.193.703	-	129.252.624	140.305.449	165.630.695	172.170.931	137.837.500	-
TOTAIS	2.917.335.384	3.820.769.460	3.726.068.477	4.352.134.230	4.732.437.053	539.584.820	1.504.679.346	2.113.708.157	1.899.126.818	2.475.829.334	2.837.522.256	307.665.324

Fonte: COISE/CGPRO/SAP

(Valores Nominais em R\$ 1,00)

(Valores em US\$ 1,00)

MÊS	Mecânico						Mecânico					
	2007	2008	2009	2010	2011	2012(*)	2007	2008	2009	2010	2011	2012(*)
JANEIRO	119.813.809	129.712.902	90.109.838	239.552.752	234.051.395	182.963.371	56.027.032	73.106.522	39.052.543	134.580.198	139.740.519	102.231.307
FEVEREIRO	80.952.116	85.479.709	87.160.002	195.042.619	222.710.940	180.834.705	38.616.666	49.476.014	37.687.552	105.886.330	133.519.748	105.234.349
SUB-TOTAL	200.765.925	215.192.611	177.269.840	434.595.371	456.762.335	363.798.076	94.643.698	122.582.536	76.740.095	240.466.528	273.260.267	207.465.656
CRESC. PERÍODO	0,00 %	7,19 %	-17,62 %	145,16 %	5,10 %	-20,35 %	0,00 %	29,52 %	-37,40 %	213,35 %	13,64 %	-24,08 %
MARÇO	110.442.959	98.532.077	122.678.013	210.441.933	209.476.272	-	52.876.411	57.702.083	53.020.146	117.841.826	126.258.979	-
ABRIL	93.978.124	82.719.151	93.057.182	155.508.890	124.132.658	-	46.249.077	48.978.122	42.185.585	88.528.345	78.248.019	-
MAIO	89.807.958	87.988.195	107.181.008	151.215.555	141.580.697	-	45.320.932	52.988.976	52.006.894	83.397.063	87.747.566	-
JUNHO	73.006.985	102.868.009	93.069.295	131.784.498	147.347.021	-	37.790.251	63.541.917	47.542.550	72.950.179	92.846.264	-
JULHO	70.345.086	91.742.221	121.393.033	142.852.316	154.024.194	-	37.361.953	57.648.750	62.806.826	80.725.766	98.487.240	-
AGOSTO	99.770.885	124.637.577	170.723.259	193.065.129	236.487.608	-	50.748.161	77.304.210	92.522.902	109.727.269	148.082.410	-
SETEMBRO	117.467.078	161.981.313	202.021.638	301.140.279	284.078.905	-	61.837.796	90.009.620	111.013.099	175.213.987	162.349.357	-
OUTUBRO	139.523.675	171.745.783	204.334.930	293.615.665	276.653.110	-	77.470.114	79.039.893	117.541.952	174.407.879	156.071.934	-
NOVEMBRO	158.959.785	174.678.818	221.136.629	315.978.515	338.481.539	-	89.812.862	77.076.653	128.106.030	184.426.846	189.043.027	-
DEZEMBRO	107.228.314	145.475.452	189.824.631	249.558.066	243.427.585	-	60.038.250	60.756.537	108.452.626	147.371.009	132.520.869	-
TOTAIS	1.261.296.774	1.457.561.207	1.702.689.458	2.579.756.217	2.612.451.924	363.798.076	654.149.505	787.629.297	891.938.705	1.475.056.697	1.544.915.932	207.465.656

Fonte: COISE/CGPRO/SAP

(*) Até Fevereiro - Dados Parciais

**SETOR INDUSTRIAL
FATURAMENTO POR SUBSETORES DE ATIVIDADES**

(Valores Nominais em R\$ 1,00)

(Valores em US\$ 1,00)

MÊS	Bens de Informática do Polo Mecânico						Bens de Informática do Polo Mecânico					
	2007	2008	2009(***)	2010(***)	2011(***)	2012(*)(***)	2007	2008	2009(***)	2010(***)	2011(***)	2012(*)(***)
JANEIRO	105.108	109.047	0	0	0	-	49.150	61.459	0	0	0	-
FEVEREIRO	301.418	125.770	0	0	0	-	143.786	72.796	0	0	0	-
SUB-TOTAL	406.526	234.817	0	0	0	0	192.936	134.255	0	0	0	0
CRESC. PERÍODO	0,00 %	-42,24 %	-100,00 %	0,00 %	0,00 %	0,00 %	0,00 %	-30,41 %	-100,00 %	0,00 %	0,00 %	0,00 %
MARÇO	231.928	81.674	0	0	0	-	111.039	47.830	0	0	0	-
ABRIL	269.391	156.610	0	0	0	-	132.574	92.729	0	0	0	-
MAIO	151.057	163.794	0	0	0	-	76.230	98.641	0	0	0	-
JUNHO	327.175	153.192	0	0	0	-	169.354	94.627	0	0	0	-
JULHO	169.841	54.747	0	0	0	-	90.207	34.402	0	0	0	-
AGOSTO	365.085	346.624	0	0	0	-	185.699	214.987	0	0	0	-
SETEMBRO	9.429	121.710	0	0	0	-	4.964	67.632	0	0	0	-
OUTUBRO	113.179	0	0	0	0	-	62.842	0	0	0	0	-
NOVEMBRO	0	252.702	0	0	0	-	0	111.504	0	0	0	-
DEZEMBRO	16.436	0	0	0	0	-	9.203	0	0	0	0	-
TOTAIS	2.060.047	1.565.870	0	0	0	0	1.035.048	896.607	0	0	0	0

(***)A partir de 2009 deixou de ser classificado neste polo. Fonte: COISE/CGPRO/SAP

(Valores Nominais em R\$ 1,00)

(Valores em US\$ 1,00)

MÊS	Madeireiro(**)						Madeireiro(**)					
	2007	2008	2009	2010	2011	2012(*)	2007	2008	2009	2010	2011	2012(*)
JANEIRO	5.733.449	4.164.292	1.615.305	2.136.822	4.603.033	4.117.378	2.681.061	2.347.006	700.054	1.200.462	2.748.243	2.300.597
FEVEREIRO	3.418.975	3.542.722	1.843.127	3.362.708	6.210.186	5.699.219	1.630.957	2.050.542	796.959	1.825.574	3.723.133	3.316.585
SUB-TOTAL	9.152.424	7.707.014	3.458.432	5.499.530	10.813.219	9.816.597	4.312.018	4.397.548	1.497.013	3.026.036	6.471.376	5.617.182
CRESC. PERÍODO	0,00 %	-15,79 %	-55,13 %	59,02 %	96,62 %	-9,22 %	0,00 %	1,98 %	-65,96 %	102,14 %	113,86 %	-13,20 %
MARÇO	4.022.097	3.229.250	3.032.146	3.006.032	4.688.388	-	1.925.646	1.891.104	1.310.462	1.683.297	2.825.862	-
ABRIL	2.531.858	4.731.603	1.905.781	3.832.383	3.038.212	-	1.245.993	2.801.589	863.947	2.181.705	1.915.161	-
MAIO	2.359.823	2.777.191	1.675.914	3.168.389	4.829.882	-	1.190.867	1.672.503	813.195	1.747.402	2.993.419	-
JUNHO	3.925.388	3.107.436	1.476.597	1.869.501	5.309.399	-	2.031.879	1.919.474	754.289	1.034.875	3.345.557	-
JULHO	3.318.924	2.972.334	1.609.709	3.122.087	4.180.702	-	1.762.760	1.867.748	832.838	1.764.290	2.673.254	-
AGOSTO	3.663.596	3.404.401	1.856.309	3.634.192	4.503.724	-	1.863.477	2.111.518	1.006.020	2.065.469	2.820.115	-
SETEMBRO	4.267.898	3.666.851	3.101.336	3.465.956	5.427.120	-	2.246.735	2.037.592	1.704.218	2.016.615	3.101.566	-
OUTUBRO	4.900.318	3.689.638	2.770.072	3.765.051	5.028.932	-	2.720.887	1.698.025	1.593.461	2.236.443	2.837.037	-
NOVEMBRO	4.857.081	3.108.387	3.830.982	4.521.936	4.653.799	-	2.744.269	1.371.569	2.219.315	2.639.314	2.599.162	-
DEZEMBRO	5.259.584	3.138.086	2.637.434	2.500.407	4.891.886	-	2.944.896	1.310.594	1.506.847	1.476.560	2.663.120	-
TOTAIS	48.258.991	41.532.191	27.354.712	38.385.464	57.365.263	9.816.597	24.989.427	23.079.264	14.101.605	21.872.006	34.245.629	5.617.182

Fonte: COISE/CGPRO/SAP

(*) Até Fevereiro - Dados Parciais

(**)OBSERVAÇÃO: O crescimento do Pólo Madeireiro deu-se, segundo as empresas, pela liberação de guias e certidões por parte do IBAMA, a partir de fevereiro do corrente ano.

**SETOR INDUSTRIAL
FATURAMENTO POR SUBSETORES DE ATIVIDADES**

(Valores Nominais em R\$ 1,00)

(Valores em US\$ 1,00)

MÊS	Papel e papelão						Papel e papelão					
	2007	2008	2009	2010	2011	2012(*)	2007	2008	2009	2010	2011	2012(*)
JANEIRO	23.789.519	18.755.804	20.371.995	22.021.181	29.328.883	33.493.956	11.124.395	10.570.819	8.828.983	12.371.450	17.510.826	18.714.844
FEVEREIRO	17.889.735	25.140.193	18.608.499	20.950.915	28.313.868	30.579.393	8.533.957	14.551.249	8.046.223	11.374.004	16.974.741	17.795.271
SUB-TOTAL	41.679.254	43.895.997	38.980.494	42.972.096	57.642.751	64.073.349	19.658.352	25.122.068	16.875.206	23.745.454	34.485.567	36.510.115
CRESC. PERÍODO	0,00 %	5,32 %	-11,20 %	10,24 %	34,14 %	11,16 %	0,00 %	27,79 %	-32,83 %	40,71 %	45,23 %	5,87 %
MARÇO	26.532.000	29.001.944	20.865.168	25.662.831	31.499.640	-	12.702.638	16.984.038	9.017.706	14.370.496	18.985.980	-
ABRIL	26.485.058	25.952.792	19.697.444	26.904.500	31.152.792	-	13.033.985	15.366.684	8.929.437	15.316.236	19.637.413	-
MAIO	28.538.927	27.295.966	19.533.163	26.462.716	35.120.347	-	14.401.962	16.438.402	9.477.977	14.594.483	21.766.562	-
JUNHO	25.558.756	30.158.509	20.926.725	26.930.052	32.325.445	-	13.229.855	18.629.013	10.689.990	14.907.308	20.368.900	-
JULHO	28.858.803	32.243.648	23.927.710	29.663.571	33.403.113	-	15.327.599	20.261.184	12.379.817	16.762.868	21.358.855	-
AGOSTO	31.367.083	29.611.055	25.578.671	28.869.929	36.427.209	-	15.954.773	18.365.723	13.862.276	16.408.030	22.809.774	-
SETEMBRO	28.908.076	34.990.211	25.539.854	28.100.939	37.274.875	-	15.217.981	19.443.327	14.034.429	16.350.113	21.302.363	-
OUTUBRO	35.399.358	35.318.638	29.862.549	31.800.308	38.584.037	-	19.655.390	16.254.148	17.178.181	18.889.402	21.766.917	-
NOVEMBRO	34.265.868	28.991.687	29.854.801	31.794.566	40.531.149	-	19.360.341	12.792.520	17.295.100	18.557.501	22.636.777	-
DEZEMBRO	25.057.433	21.674.377	22.797.805	26.781.253	26.628.263	-	14.029.918	9.052.112	13.025.084	15.815.078	14.496.305	-
TOTAIS	332.650.616	339.134.824	277.564.384	325.942.761	400.589.621	64.073.349	172.572.794	188.709.219	142.765.203	185.716.969	239.615.413	36.510.115

Fonte: COISE/CGPRO/SAP

(Valores Nominais em R\$ 1,00)

(Valores em US\$ 1,00)

MÊS	Químico						Químico					
	2007	2008	2009	2010	2011	2012(*)	2007	2008	2009	2010	2011	2012(*)
JANEIRO	429.151.013	487.847.340	420.318.769	570.069.801	685.357.594	656.451.930	200.678.519	274.952.004	182.161.207	320.263.933	409.193.142	366.794.396
FEVEREIRO	350.334.169	393.452.948	409.042.030	548.105.681	535.753.942	613.063.322	167.120.245	227.732.215	176.867.743	297.560.087	321.195.409	356.764.037
SUB-TOTAL	779.485.182	881.300.288	829.360.799	1.118.175.482	1.221.111.536	1.269.515.252	367.798.764	502.684.219	359.028.950	617.824.020	730.388.551	723.558.433
CRESC. PERÍODO	0,00 %	13,06 %	-5,89 %	34,82 %	9,21 %	3,96 %	0,00 %	36,67 %	-28,58 %	72,08 %	18,22 %	-0,94 %
MARÇO	431.950.082	374.261.235	516.620.611	619.634.237	727.273.580	-	206.803.314	219.173.832	223.277.989	346.978.518	438.354.276	-
ABRIL	407.800.628	389.541.813	449.368.519	551.524.177	527.785.570	-	200.689.285	230.648.240	203.712.099	313.972.548	332.693.879	-
MAIO	439.780.300	359.494.976	449.538.605	518.034.564	612.876.719	-	221.931.924	216.498.028	218.127.325	285.701.833	379.843.024	-
JUNHO	341.497.837	407.536.592	432.590.568	553.514.709	623.328.875	-	176.767.864	251.736.730	220.980.061	306.401.721	392.771.818	-
JULHO	379.443.013	435.116.012	439.247.075	510.973.242	599.574.319	-	201.531.237	273.417.125	227.259.455	288.750.702	383.384.052	-
AGOSTO	428.720.351	452.768.388	490.797.386	587.164.683	758.926.276	-	218.067.320	280.821.428	265.986.010	333.711.101	475.219.960	-
SETEMBRO	443.766.803	491.891.644	610.507.747	662.556.888	725.503.931	-	233.610.656	273.333.876	335.480.683	385.498.858	414.621.060	-
OUTUBRO	522.062.986	619.086.264	627.034.970	723.144.426	843.912.150	-	289.873.951	284.912.451	360.696.600	429.548.219	476.087.188	-
NOVEMBRO	553.158.940	553.486.989	630.004.225	792.758.043	898.037.564	-	312.536.833	244.224.943	364.965.951	462.708.249	501.556.863	-
DEZEMBRO	374.728.657	517.150.546	719.637.411	722.769.212	858.363.865	-	209.814.478	215.983.355	411.150.895	426.815.408	467.289.382	-
TOTAIS	5.102.394.779	5.481.634.747	6.194.707.916	7.360.249.663	8.396.694.385	1.269.515.252	2.639.425.626	2.993.434.227	3.190.666.018	4.197.911.177	4.992.210.053	723.558.433

Fonte: COISE/CGPRO/SAP

(*) Até Fevereiro - Dados Parciais

**SETOR INDUSTRIAL
FATURAMENTO POR SUBSETORES DE ATIVIDADES**

(Valores Nominais em R\$ 1,00)

(Valores em US\$ 1,00)

MÊS	Vestuário e calçados						Vestuário e calçados					
	2007	2008	2009	2010	2011	2012(*)	2007	2008	2009	2010	2011	2012(*)
JANEIRO	2.289.055	2.431.833	1.932.424	1.187.907	1.838.865	4.753.449	1.070.402	1.370.587	837.490	667.363	1.097.895	2.656.003
FEVEREIRO	2.823.987	4.119.038	2.697.839	2.638.545	3.541.422	3.462.020	1.347.129	2.384.116	1.166.532	1.432.435	2.123.155	2.014.676
SUB-TOTAL	5.113.042	6.550.871	4.630.263	3.826.452	5.380.287	8.215.469	2.417.531	3.754.703	2.004.022	2.099.798	3.221.050	4.670.679
CRESC. PERÍODO	0,00 %	28,12 %	-29,32 %	-17,36 %	40,61 %	52,70 %	0,00 %	55,31 %	-46,63 %	4,78 %	53,40 %	45,00 %
MARÇO	2.005.712	3.011.520	4.056.488	3.544.544	1.830.084	-	960.268	1.763.598	1.753.171	1.984.849	1.103.058	-
ABRIL	2.004.462	1.955.434	2.291.967	3.537.392	4.231.217	-	986.448	1.157.815	1.039.017	2.013.772	2.667.182	-
MAIO	1.903.531	3.393.829	4.083.925	3.615.347	2.797.004	-	960.603	2.043.860	1.981.622	1.993.904	1.733.501	-
JUNHO	1.651.315	3.039.815	2.662.262	2.708.287	2.268.827	-	854.762	1.877.704	1.359.962	1.499.190	1.429.633	-
JULHO	2.059.963	6.128.771	1.503.999	3.052.277	1.875.314	-	1.094.095	3.851.182	778.145	1.724.840	1.199.127	-
AGOSTO	2.318.049	2.737.507	1.929.257	2.430.567	4.782.245	-	1.179.069	1.697.889	1.045.554	1.381.396	2.994.518	-
SETEMBRO	2.145.200	4.495.552	4.590.935	1.637.934	2.029.032	-	1.129.290	2.498.084	2.522.769	953.008	1.159.579	-
OUTUBRO	1.498.103	2.452.495	3.972.728	3.341.282	4.654.397	-	831.817	1.128.674	2.285.278	1.984.723	2.625.746	-
NOVEMBRO	1.367.969	2.051.830	2.628.069	1.638.718	1.731.830	-	772.908	905.366	1.522.459	956.469	967.233	-
DEZEMBRO	1.215.291	1.235.255	3.315.745	1.653.359	2.298.424	-	680.454	515.893	1.894.387	976.355	1.251.252	-
TOTAIS	23.282.637	37.052.879	35.665.638	30.986.159	33.878.661	8.215.469	11.867.245	21.194.768	18.186.386	17.568.304	20.351.879	4.670.679

Fonte: COISE/CGPRO/SAP

(Valores Nominais em R\$ 1,00)

(Valores em US\$ 1,00)

MÊS	Produtos Alimentícios						Produtos Alimentícios					
	2007	2008	2009	2010	2011	2012(*)	2007	2008	2009	2010	2011	2012(*)
JANEIRO	8.109.337	10.171.201	8.820.523	9.302.706	11.077.271	9.217.956	3.792.068	5.732.515	3.822.711	5.226.239	6.613.691	5.150.559
FEVEREIRO	7.349.873	9.891.054	7.882.705	8.369.080	10.008.073	9.155.500	3.506.117	5.724.984	3.408.443	4.543.474	6.000.044	5.327.921
SUB-TOTAL	15.459.210	20.062.255	16.703.228	17.671.786	21.085.344	18.373.456	7.298.185	11.457.499	7.231.154	9.769.713	12.613.735	10.478.480
CRESC. PERÍODO	0,00 %	29,78 %	-16,74 %	5,80 %	19,32 %	-12,86 %	0,00 %	56,99 %	-36,89 %	35,11 %	29,11 %	-16,93 %
MARÇO	7.746.984	9.823.965	9.653.213	8.872.518	10.983.474	-	3.708.998	5.753.083	4.172.017	4.968.372	6.620.140	-
ABRIL	7.533.667	10.224.118	9.494.330	9.442.638	6.871.467	-	3.707.513	6.053.714	4.304.062	5.375.520	4.331.484	-
MAIO	8.067.460	9.186.665	8.719.713	9.615.262	7.094.167	-	4.071.185	5.532.469	4.231.022	5.302.924	4.396.757	-
JUNHO	8.753.260	8.651.874	5.978.051	7.641.554	10.161.074	-	4.530.907	5.344.292	3.053.765	4.230.033	6.402.693	-
JULHO	8.057.865	8.978.748	6.611.266	9.094.483	10.442.019	-	4.279.724	5.642.043	3.420.564	5.139.287	6.676.910	-
AGOSTO	9.448.282	9.460.363	8.992.563	12.720.916	9.887.938	-	4.805.840	5.867.620	4.873.490	7.229.847	6.191.570	-
SETEMBRO	8.111.756	9.056.187	9.265.576	11.290.259	12.873.112	-	4.270.244	5.032.333	5.091.535	6.569.069	7.356.905	-
OUTUBRO	9.416.645	10.863.451	10.056.259	9.637.835	10.350.358	-	5.228.565	4.999.517	5.784.779	5.724.880	5.839.083	-
NOVEMBRO	9.127.734	7.870.324	9.517.265	10.702.571	10.589.931	-	5.157.203	3.472.764	5.513.420	6.246.758	5.914.510	-
DEZEMBRO	8.607.519	8.368.504	9.532.226	11.912.988	10.423.254	-	4.819.440	3.495.032	5.446.053	7.034.952	5.674.372	-
TOTAIS	100.330.382	112.546.454	104.523.690	118.602.810	120.762.138	18.373.456	51.877.804	62.650.366	53.121.861	67.591.355	72.018.159	10.478.480

Fonte: COISE/CGPRO/SAP

(*) Até Fevereiro - Dados Parciais

**SETOR INDUSTRIAL
FATURAMENTO POR SUBSETORES DE ATIVIDADES**

(Valores Nominais em R\$ 1,00)

(Valores em US\$ 1,00)

MÊS	Editorial e gráfico						Editorial e gráfico					
	2007	2008	2009	2010	2011	2012(*)	2007	2008	2009	2010	2011	2012(*)
JANEIRO	4.582.762	6.383.121	4.210.746	3.369.699	5.772.376	7.292.162	2.142.980	3.597.543	1.824.888	1.893.089	3.446.400	4.074.516
FEVEREIRO	4.585.611	5.061.019	3.443.840	3.907.376	6.171.322	8.312.281	2.187.478	2.929.339	1.489.099	2.121.268	3.699.833	4.837.221
SUB-TOTAL	9.168.373	11.444.140	7.654.586	7.277.075	11.943.698	15.604.443	4.330.458	6.526.882	3.313.987	4.014.357	7.146.233	8.911.737
CRESC. PERÍODO	0,00 %	24,82 %	-33,11 %	-4,93 %	64,13 %	30,65 %	0,00 %	50,72 %	-49,23 %	21,13 %	78,02 %	24,71 %
MARÇO	5.133.668	5.480.889	4.258.245	4.131.370	6.881.097	-	2.457.829	3.209.703	1.840.369	2.313.456	4.147.488	-
ABRIL	6.083.154	5.579.770	3.289.581	5.284.810	6.816.275	-	2.993.678	3.303.789	1.491.265	3.008.545	4.296.694	-
MAIO	6.361.270	5.379.673	4.721.953	4.866.470	8.102.313	-	3.210.169	3.239.791	2.291.209	2.683.912	5.021.576	-
JUNHO	4.288.589	5.602.970	4.708.617	6.616.062	5.983.310	-	2.219.881	3.460.974	2.405.301	3.662.365	3.770.202	-
JULHO	5.815.048	5.752.069	4.813.557	7.229.972	6.676.821	-	3.088.511	3.614.471	2.490.458	4.085.653	4.269.340	-
AGOSTO	6.674.160	5.765.659	5.741.558	6.926.069	8.424.959	-	3.394.791	3.576.046	3.111.618	3.936.385	5.275.491	-
SETEMBRO	5.961.554	6.797.677	7.076.226	4.087.661	7.852.380	-	3.138.321	3.777.327	3.888.464	2.378.345	4.487.587	-
OUTUBRO	7.250.694	8.122.941	7.453.082	6.058.269	8.019.578	-	4.025.927	3.738.295	4.287.323	3.598.615	4.524.189	-
NOVEMBRO	7.617.590	5.456.128	7.310.669	6.340.821	7.661.418	-	4.303.966	2.407.505	4.235.123	3.700.940	4.278.927	-
DEZEMBRO	4.763.836	4.126.975	4.924.001	4.253.967	5.644.198	-	2.667.321	1.723.595	2.813.233	2.512.086	3.072.676	-
TOTAIS	69.117.936	69.508.891	61.952.075	63.072.546	84.006.047	15.604.443	35.830.852	38.578.378	32.168.350	35.894.659	50.290.403	8.911.737

Fonte: COISE/CGPRO/SAP

(Valores Nominais em R\$ 1,00)

(Valores em US\$ 1,00)

MÊS	Têxtil						Têxtil					
	2007	2008	2009	2010	2011	2012(*)	2007	2008	2009	2010	2011	2012(*)
JANEIRO	956.403	1.211.315	910.350	981.490	1.732.729	1.095.590	447.231	682.700	394.535	551.399	1.034.527	612.164
FEVEREIRO	1.033.090	1.227.510	800.940	1.178.229	1.842.712	1.010.797	492.816	710.488	346.322	639.647	1.104.743	588.220
SUB-TOTAL	1.989.493	2.438.825	1.711.290	2.159.719	3.575.441	2.106.387	940.047	1.393.188	740.857	1.191.046	2.139.270	1.200.384
CRESC. PERÍODO	0,00 %	22,59 %	-29,83 %	26,20 %	65,55 %	-41,09 %	0,00 %	48,20 %	-46,82 %	60,77 %	79,61 %	-43,89 %
MARÇO	1.208.532	1.229.190	1.357.380	1.818.496	2.540.095	-	578.605	719.835	586.645	1.018.309	1.531.008	-
ABRIL	1.163.187	1.307.435	1.190.902	2.234.766	2.255.001	-	572.435	774.134	539.871	1.272.211	1.421.458	-
MAIO	1.132.493	1.676.311	1.360.053	1.956.550	2.332.154	-	571.504	1.009.522	659.932	1.079.059	1.445.401	-
JUNHO	1.283.527	1.134.992	1.502.310	1.874.803	2.302.833	-	664.386	701.088	767.424	1.037.810	1.451.060	-
JULHO	1.539.489	1.087.199	1.567.982	2.121.266	1.835.363	-	817.659	683.171	811.249	1.198.726	1.173.581	-
AGOSTO	1.354.983	949.183	1.237.918	2.150.065	2.150.540	-	689.208	588.714	670.886	1.221.975	1.346.612	-
SETEMBRO	1.086.554	874.710	1.191.542	1.812.268	2.273.507	-	571.991	486.058	654.765	1.054.441	1.299.295	-
OUTUBRO	1.209.385	999.051	1.340.190	2.108.868	1.948.520	-	671.507	459.778	770.933	1.252.669	1.099.244	-
NOVEMBRO	1.090.165	983.814	1.464.638	1.822.223	1.822.701	-	615.947	434.106	848.475	1.063.575	1.017.984	-
DEZEMBRO	410.440	908.463	1.252.956	1.928.643	1.742.641	-	229.810	379.412	715.852	1.138.918	948.686	-
TOTAIS	13.468.248	13.589.173	15.177.161	21.987.667	24.778.796	2.106.387	6.923.099	7.629.006	7.766.889	12.528.739	14.873.599	1.200.384

Fonte: COISE/CGPRO/SAP

(*) Até Fevereiro - Dados Parciais

**SETOR INDUSTRIAL
FATURAMENTO POR SUBSETORES DE ATIVIDADES**

(Valores Nominais em R\$ 1,00)

(Valores em US\$ 1,00)

MÊS	Mineral não metálico						Mineral não metálico					
	2007	2008	2009	2010	2011	2012(*)	2007	2008	2009	2010	2011	2012(*)
JANEIRO	9.579.708	21.426.906	21.954.173	26.596.129	26.749.772	24.902.836	4.479.639	12.076.259	9.514.680	14.941.646	15.970.967	13.914.531
FEVEREIRO	10.760.901	18.079.053	16.415.192	24.328.577	27.505.326	23.000.786	5.133.283	10.464.232	7.097.848	13.207.697	16.490.004	13.385.001
SUB-TOTAL	20.340.609	39.505.959	38.369.365	50.924.706	54.255.098	47.903.622	9.612.922	22.540.491	16.612.528	28.149.343	32.460.971	27.299.532
CRESC. PERÍODO	0,00 %	94,22 %	-2,88 %	32,72 %	6,54 %	-11,71 %	0,00 %	134,48 %	-26,30 %	69,45 %	15,32 %	-15,90 %
MARÇO	11.696.511	17.863.645	28.754.159	31.408.174	29.748.663	-	5.599.900	10.461.258	12.427.245	17.587.733	17.930.603	-
ABRIL	11.209.900	21.392.202	22.410.020	26.972.767	27.328.991	-	5.516.683	12.666.352	10.159.128	15.355.099	17.227.049	-
MAIO	11.428.073	23.392.869	22.611.174	28.101.266	30.112.459	-	5.767.094	14.087.846	10.971.505	15.498.161	18.662.819	-
JUNHO	15.235.748	22.989.729	21.544.625	29.777.973	22.238.889	-	7.886.406	14.200.833	11.005.632	16.483.794	14.013.163	-
JULHO	18.601.556	22.829.864	24.410.071	30.672.176	39.997.262	-	9.879.730	14.345.774	12.629.383	17.332.830	25.575.332	-
AGOSTO	16.591.577	21.414.364	23.394.072	31.681.352	32.435.239	-	8.439.256	13.281.873	12.678.339	18.005.883	20.310.106	-
SETEMBRO	16.243.890	24.920.208	25.984.098	30.656.947	30.040.736	-	8.551.216	13.847.637	14.278.546	17.837.288	17.168.097	-
OUTUBRO	19.878.188	26.522.475	26.915.147	31.525.245	30.887.281	-	11.037.306	12.206.027	15.482.712	18.726.014	17.424.845	-
NOVEMBRO	18.152.718	29.039.778	27.245.989	31.168.252	31.397.858	-	10.256.352	12.813.740	15.783.796	18.191.941	17.535.805	-
DEZEMBRO	20.466.404	26.439.945	24.592.243	31.417.321	25.362.424	-	11.459.353	11.042.409	14.050.302	18.552.806	13.807.188	-
TOTAIS	179.845.174	276.311.038	286.230.963	354.306.179	353.804.900	47.903.622	94.006.218	151.494.240	146.079.116	201.720.892	212.115.978	27.299.532

Fonte: COISE/CGPRO/SAP

(Valores Nominais em R\$ 1,00)

(Valores em US\$ 1,00)

MÊS	Mobiliário						Mobiliário					
	2007	2008	2009	2010	2011	2012(*)	2007	2008	2009	2010	2011	2012(*)
JANEIRO	3.423.681	3.636.841	4.410.633	4.468.774	6.534.321	5.553.024	1.600.973	2.049.733	1.911.516	2.510.547	3.901.320	3.102.768
FEVEREIRO	2.329.315	2.798.746	3.794.102	3.825.002	4.087.167	6.140.766	1.111.155	1.619.926	1.640.551	2.076.548	2.450.340	3.573.537
SUB-TOTAL	5.752.996	6.435.587	8.204.735	8.293.776	10.621.488	11.693.790	2.712.128	3.669.659	3.552.067	4.587.095	6.351.660	6.676.305
CRESC. PERÍODO	0,00 %	11,86 %	27,49 %	1,09 %	28,07 %	10,10 %	0,00 %	35,31 %	-3,20 %	29,14 %	38,47 %	5,11 %
MARÇO	3.238.731	3.422.532	4.819.615	5.205.584	5.008.710	-	1.550.597	2.004.294	2.082.987	2.914.987	3.018.932	-
ABRIL	2.941.830	4.106.439	4.495.289	4.847.544	5.343.057	-	1.447.751	2.431.428	2.037.848	2.759.617	3.368.039	-
MAIO	3.010.276	4.373.522	4.635.016	5.120.446	6.375.973	-	1.519.114	2.633.858	2.249.025	2.823.983	3.951.641	-
JUNHO	2.784.625	5.642.572	4.537.226	4.441.715	5.178.260	-	1.441.392	3.485.436	2.317.749	2.458.741	3.262.924	-
JULHO	3.590.693	4.239.422	4.516.493	4.928.883	5.478.197	-	1.907.103	2.663.958	2.336.762	2.785.309	3.502.907	-
AGOSTO	3.974.281	4.061.581	4.411.066	6.117.193	5.832.972	-	2.021.506	2.519.122	2.390.563	3.476.666	3.652.456	-
SETEMBRO	3.179.196	3.682.860	4.737.147	4.909.259	4.212.012	-	1.673.613	2.046.488	2.603.114	2.856.379	2.407.139	-
OUTUBRO	3.321.160	4.045.623	3.724.876	4.888.132	6.172.920	-	1.844.064	1.861.854	2.142.704	2.903.553	3.482.410	-
NOVEMBRO	3.130.289	3.735.035	4.028.284	5.158.908	6.937.976	-	1.768.625	1.648.076	2.333.614	3.011.094	3.874.882	-
DEZEMBRO	4.029.636	4.438.872	5.059.009	8.462.414	8.482.523	-	2.256.235	1.853.856	2.890.367	4.997.292	4.617.847	-
TOTAIS	38.953.713	48.184.045	53.168.756	62.373.854	69.644.088	11.693.790	20.142.128	26.818.029	26.936.800	35.574.716	41.490.837	6.676.305

Fonte: COISE/CGPRO/SAP

(*) Até Fevereiro - Dados Parciais

**SETOR INDUSTRIAL
FATURAMENTO POR SUBSETORES DE ATIVIDADES**

(Valores Nominais em R\$ 1,00)

(Valores em US\$ 1,00)

MÊS	Beneficiamento de borracha						Beneficiamento de borracha					
	2007	2008	2009	2010	2011	2012(*)	2007	2008	2009	2010	2011	2012(*)
JANEIRO	48.737	59.370	146.524	69.212	534.245	292.199	22.790	33.461	63.502	38.883	318.971	163.267
FEVEREIRO	43.876	196.453	68.325	107.901	628.004	300.790	20.930	113.708	29.543	58.578	376.501	175.041
SUB-TOTAL	92.613	255.823	214.849	177.113	1.162.249	592.989	43.720	147.169	93.045	97.461	695.472	338.308
CRESC. PERÍODO	0,00 %	176,23 %	-16,02 %	-17,56 %	556,22 %	-48,98 %	0,00 %	236,62 %	-36,78 %	4,75 %	613,59 %	-51,36 %
MARÇO	43.965	179.787	126.403	251.082	965.609	-	21.049	105.286	54.630	140.599	582.008	-
ABRIL	27.417	366.397	188.230	202.807	693.830	-	13.493	216.944	85.330	115.454	437.361	-
MAIO	41.840	193.467	214.633	306.094	511.630	-	21.114	116.511	104.145	168.814	317.093	-
JUNHO	37.804	204.032	189.750	229.739	522.988	-	19.568	126.031	96.930	127.174	329.545	-
JULHO	41.470	210.161	229.712	289.494	573.868	-	22.026	132.060	118.849	163.593	366.947	-
AGOSTO	29.521	285.694	239.161	571.166	545.286	-	15.016	177.197	129.613	324.618	341.444	-
SETEMBRO	26.681	309.176	260.568	495.278	384.687	-	14.046	171.803	143.185	288.170	219.846	-
OUTUBRO	40.777	179.892	167.344	516.285	449.263	-	22.641	82.789	96.263	306.674	253.449	-
NOVEMBRO	29.540	253.982	203.532	548.416	477.635	-	16.690	112.069	117.908	320.093	266.761	-
DEZEMBRO	23.642	121.276	51.608	285.243	159.002	-	13.237	50.650	29.485	168.444	86.560	-
TOTAIS	435.270	2.559.687	2.085.790	3.872.717	6.446.047	592.989	222.600	1.438.509	1.069.383	2.221.094	3.896.486	338.308

Fonte: COISE/CGPRO/SAP

(Valores Nominais em R\$ 1,00)

(Valores em US\$ 1,00)

MÊS	Ótico						Ótico					
	2007	2008	2009	2010	2011	2012(*)	2007	2008	2009	2010	2011	2012(*)
JANEIRO	13.795.399	16.024.225	19.486.396	17.661.185	19.667.253	15.015.488	6.450.970	9.031.294	8.445.175	9.922.014	11.742.345	8.389.947
FEVEREIRO	13.512.342	14.511.895	14.489.103	12.781.568	17.996.182	24.469.987	6.445.805	8.399.546	6.265.016	6.938.962	10.789.078	14.239.983
SUB-TOTAL	27.307.741	30.536.120	33.975.499	30.442.753	37.663.435	39.485.475	12.896.775	17.430.840	14.710.191	16.860.976	22.531.423	22.629.930
CRESC. PERÍODO	0,00 %	11,82 %	11,26 %	-10,40 %	23,72 %	4,84 %	0,00 %	35,16 %	-15,61 %	14,62 %	33,63 %	0,44 %
MARÇO	19.141.105	16.492.914	17.014.577	26.170.040	20.338.741	-	9.164.124	9.658.535	7.353.521	14.654.519	12.258.900	-
ABRIL	13.276.225	18.116.767	17.162.983	22.850.414	22.263.031	-	6.533.575	10.726.963	7.780.490	13.008.319	14.033.681	-
MAIO	15.281.108	20.170.165	18.444.359	28.091.280	19.470.743	-	7.711.500	12.147.043	8.949.662	15.492.654	12.067.396	-
JUNHO	14.639.019	17.914.759	21.636.391	25.476.986	24.508.403	-	7.577.524	11.066.007	11.052.509	14.102.954	15.443.228	-
JULHO	16.271.592	19.132.848	17.858.338	19.321.057	18.196.780	-	8.642.231	12.022.652	9.239.620	10.918.319	11.635.514	-
AGOSTO	18.433.400	22.652.064	17.858.338	20.952.567	28.779.040	-	9.376.094	14.049.534	9.678.267	11.908.251	18.020.689	-
SETEMBRO	16.585.585	17.136.696	21.129.153	26.079.753	23.672.127	-	8.731.093	9.522.503	11.610.701	15.174.116	13.528.476	-
OUTUBRO	16.992.696	21.357.670	22.696.979	19.171.294	21.864.166	-	9.435.145	9.829.109	13.056.247	11.387.760	12.334.518	-
NOVEMBRO	15.500.042	17.432.877	17.620.899	28.305.794	26.752.926	-	8.757.581	7.692.219	10.207.913	16.521.213	14.941.595	-
DEZEMBRO	17.134.988	19.802.644	21.076.578	20.970.254	27.660.763	-	9.594.058	8.270.399	12.041.695	12.383.521	15.058.393	-
TOTAIS	190.563.501	220.745.524	226.474.094	267.832.192	271.170.155	39.485.475	98.419.700	122.415.804	115.680.816	152.412.602	161.853.813	22.629.930

Fonte: COISE/CGPRO/SAP

(*) Até Fevereiro - Dados Parciais

**SETOR INDUSTRIAL
FATURAMENTO POR SUBSETORES DE ATIVIDADES**

(Valores Nominais em R\$ 1,00)

(Valores em US\$ 1,00)

MÊS	Brinquedos (Exceto bens de informática)						Brinquedos (Exceto bens de informática)					
	2007	2008	2009	2010	2011	2012(*)	2007	2008	2009	2010	2011	2012(*)
JANEIRO	3.463.664	3.758.058	3.735.716	6.143.752	5.964.265	5.670.214	1.619.670	2.118.051	1.619.015	3.451.546	3.560.968	3.168.248
FEVEREIRO	3.773.121	4.290.070	4.409.891	5.787.485	5.470.025	5.484.968	1.799.896	2.483.110	1.906.815	3.141.957	3.279.391	3.191.904
SUB-TOTAL	7.236.785	8.048.128	8.145.607	11.931.237	11.434.290	11.155.182	3.419.566	4.601.161	3.525.830	6.593.503	6.840.359	6.360.152
CRESC. PERÍODO	0,00 %	11,21 %	1,21 %	46,47 %	-4,17 %	-2,44 %	0,00 %	34,55 %	-23,37 %	87,01 %	3,74 %	-7,02 %
MARÇO	4.615.843	4.426.957	6.075.356	6.802.772	7.066.970	-	2.209.912	2.592.502	2.625.705	3.809.369	4.259.520	-
ABRIL	4.401.812	6.652.327	5.610.350	6.380.562	7.661.978	-	2.166.246	3.938.852	2.543.338	3.632.336	4.829.789	-
MAIO	4.402.678	4.256.441	7.937.039	6.102.080	6.556.804	-	2.221.779	2.563.349	3.851.249	3.365.365	4.063.715	-
JUNHO	5.046.898	5.390.259	5.937.820	6.191.087	8.032.710	-	2.612.401	3.329.581	3.033.214	3.427.117	5.061.569	-
JULHO	5.435.640	5.364.301	5.980.458	5.585.883	8.031.192	-	2.886.998	3.370.806	3.094.194	3.156.579	5.135.362	-
AGOSTO	5.998.243	7.012.616	10.911.934	10.539.268	15.215.163	-	3.050.988	4.349.449	5.913.686	5.989.922	9.527.341	-
SETEMBRO	8.568.083	5.754.000	10.204.125	12.203.486	37.668.223	-	4.510.467	3.197.377	5.607.278	7.100.417	21.527.159	-
OUTUBRO	4.640.696	5.715.970	8.198.889	7.509.630	62.368.211	-	2.576.733	2.630.572	4.716.342	4.460.725	35.184.594	-
NOVEMBRO	9.858.289	7.066.984	12.502.193	9.904.840	41.467.862	-	5.569.969	3.118.291	7.242.610	5.781.147	23.159.934	-
DEZEMBRO	5.811.640	3.372.916	6.307.848	10.671.501	28.118.474	-	3.253.998	1.408.669	3.603.867	6.301.819	15.307.569	-
TOTAIS	66.016.607	63.060.899	87.811.619	93.822.346	233.621.877	11.155.182	34.479.057	35.100.609	45.757.313	53.618.299	134.896.911	6.360.152

Fonte: COISE/CGPRO/SAP

(Valores Nominais em R\$ 1,00)

(Valores em US\$ 1,00)

MÊS	Bens de Informática do Polo Brinquedos						Bens de Informática do Polo Brinquedos					
	2007	2008	2009	2010	2011	2012(*)	2007	2008	2009	2010	2011	2012(*)
JANEIRO	1.253.873	984.141	490.411	6.532	0	-	586.333	554.664	212.538	3.670	0	-
FEVEREIRO	824.257	670.079	561.974	0	0	-	393.196	387.845	242.995	0	0	-
SUB-TOTAL	2.078.130	1.654.220	1.052.385	6.532	0	0	979.529	942.509	455.533	3.670	0	0
CRESC. PERÍODO	0,00 %	-20,40 %	-36,38 %	-99,38 %	-100,00 %	0,00 %	0,00 %	-3,78 %	-51,67 %	-99,19 %	-100,00 %	0,00 %
MARÇO	253.606	299.249	301.901	0	0	-	121.418	175.245	130.478	0	0	-
ABRIL	173.535	315.368	850.185	236	0	-	85.401	186.730	385.414	134	0	-
MAIO	1.642.805	1.592.508	281.968	0	0	-	829.030	959.053	136.818	0	0	-
JUNHO	456.574	997.157	527.839	0	0	-	236.334	615.947	269.636	0	0	-
JULHO	803.954	262.338	779.871	1.408	0	-	426.999	164.847	403.493	796	0	-
AGOSTO	2.646.627	3.912.468	214.100	2.574	0	-	1.346.199	2.426.638	116.031	1.463	0	-
SETEMBRO	2.209.495	4.152.075	71	44	0	-	1.163.137	2.307.221	39	26	0	-
OUTUBRO	2.219.810	2.305.107	3.698	0	0	-	1.232.543	1.060.844	2.127	0	0	-
NOVEMBRO	2.416.720	1.646.156	535	0	0	-	1.365.456	726.363	310	0	0	-
DEZEMBRO	1.792.413	608.102	200	0	0	-	1.003.591	253.968	114	0	0	-
TOTAIS	16.693.669	17.744.748	4.012.753	10.794	0	0	8.789.637	9.819.365	1.899.993	6.089	0	0

Fonte: COISE/CGPRO/SAP

(*) Até Fevereiro - Dados Parciais

**SETOR INDUSTRIAL
FATURAMENTO POR SUBSETORES DE ATIVIDADES**

(Valores Nominais em R\$ 1,00)

(Valores em US\$ 1,00)

MÊS	Isqueiros, canetas e barbeadores descartáveis						Isqueiros, canetas e barbeadores descartáveis					
	2007	2008	2009	2010	2011	2012(*)	2007	2008	2009	2010	2011	2012(*)
JANEIRO	94.962.570	105.037.515	100.379.229	91.026.534	104.081.589	104.879.817	44.406.159	59.199.411	43.503.176	51.138.502	62.141.972	58.601.898
FEVEREIRO	79.409.892	79.397.999	84.376.184	87.265.990	111.304.852	108.455.579	37.880.977	45.955.895	36.483.843	47.375.673	66.729.528	63.114.280
SUB-TOTAL	174.372.462	184.435.514	184.755.413	178.292.524	215.386.441	213.335.396	82.287.136	105.155.306	79.987.019	98.514.175	128.871.500	121.716.178
CRESC. PERÍODO	0,00 %	5,77 %	0,17 %	-3,50 %	20,81 %	-0,95 %	0,00 %	27,79 %	-23,93 %	23,16 %	30,82 %	-5,55 %
MARÇO	115.970.555	107.863.566	93.827.241	99.878.588	97.732.216	-	55.522.840	63.166.764	40.551.146	55.929.325	58.906.766	-
ABRIL	73.957.586	107.913.114	82.076.439	92.456.032	89.882.589	-	36.396.450	63.895.502	37.207.688	52.633.515	56.658.213	-
MAIO	93.489.286	98.191.736	85.711.737	94.574.321	92.964.932	-	47.178.687	59.133.837	41.589.469	52.158.792	57.616.940	-
JUNHO	114.679.902	117.976.805	78.167.950	98.668.926	101.217.859	-	59.361.200	72.874.671	39.930.502	54.618.835	63.779.369	-
JULHO	83.717.125	123.014.804	102.555.330	103.943.901	107.584.197	-	44.464.162	77.299.739	53.060.498	58.738.642	68.792.248	-
AGOSTO	105.697.767	111.009.706	94.649.850	114.336.051	104.835.333	-	53.762.852	68.851.768	51.295.171	64.982.126	65.645.168	-
SETEMBRO	110.005.177	138.393.277	98.776.953	83.819.153	123.799.646	-	57.909.653	76.902.243	54.279.016	48.768.926	70.750.741	-
OUTUBRO	103.288.761	134.118.210	112.154.862	105.992.156	110.295.361	-	57.350.783	61.723.140	64.516.142	62.959.404	62.222.363	-
NOVEMBRO	107.250.065	120.625.600	85.048.764	111.930.327	114.140.627	-	60.596.681	53.225.787	49.269.357	65.330.256	63.747.907	-
DEZEMBRO	102.474.832	91.139.960	81.505.829	102.572.779	108.169.624	-	57.376.726	38.063.799	46.566.777	60.572.091	58.887.051	-
TOTAIS	1.184.903.518	1.334.682.292	1.099.230.368	1.186.464.758	1.266.008.825	213.335.396	612.207.170	740.292.556	558.252.785	675.206.087	755.878.266	121.716.178

Fonte: COISE/CGPRO/SAP

(Valores Nominais em R\$ 1,00)

(Valores em US\$ 1,00)

MÊS	Naval						Naval					
	2007	2008	2009	2010	2011	2012(*)	2007	2008	2009	2010	2011	2012(*)
JANEIRO	8.217.749	8.853.594	3.760.815	5.201.520	14.728.631	11.712.677	3.842.763	4.989.908	1.629.893	2.922.202	8.793.738	6.544.492
FEVEREIRO	823.445	134.377	15.020.239	9.613.895	5.503.794	11.341.777	392.809	77.778	6.494.677	5.219.270	3.299.637	6.600.196
SUB-TOTAL	9.041.194	8.987.971	18.781.054	14.815.415	20.232.425	23.054.454	4.235.572	5.067.686	8.124.570	8.141.472	12.093.375	13.144.688
CRESC. PERÍODO	0,00 %	-0,59 %	108,96 %	-21,12 %	36,56 %	13,95 %	0,00 %	19,65 %	60,32 %	0,21 %	48,54 %	8,69 %
MARÇO	16.158.881	10.732.658	10.738.128	6.318.988	10.438.847	-	7.736.334	6.285.230	4.640.906	3.538.463	6.291.873	-
ABRIL	3.825.716	10.029.431	4.559.360	7.505.539	17.714.803	-	1.882.734	5.938.440	2.066.893	4.272.765	11.166.669	-
MAIO	5.297.492	11.701.077	12.982.237	9.687.328	9.992.156	-	2.673.341	7.046.719	6.299.305	5.342.669	6.192.845	-
JUNHO	2.362.517	15.158.713	7.011.574	7.345.433	21.112.864	-	1.222.898	9.363.588	3.581.719	4.066.113	13.303.632	-
JULHO	23.163.824	3.718.023	12.290.148	16.705.141	8.470.591	-	12.302.860	2.336.322	6.358.727	9.440.066	5.416.325	-
AGOSTO	6.719.914	10.004.028	4.757.980	15.081.486	12.218.785	-	3.418.064	6.204.818	2.578.571	8.571.461	7.651.086	-
SETEMBRO	26.477.707	8.197.178	10.266.121	15.968.222	9.985.704	-	13.938.570	4.555.000	5.641.346	9.290.872	5.706.769	-
OUTUBRO	5.470.577	16.370.535	1.065.717	19.488.385	14.569.221	-	3.037.522	7.533.957	613.045	11.576.112	8.219.125	-
NOVEMBRO	9.946.190	6.969.554	5.649.877	8.657.646	10.810.492	-	5.619.634	3.075.301	3.273.014	5.053.199	6.037.694	-
DEZEMBRO	5.399.420	9.508.583	5.105.745	14.317.248	2.425.824	-	3.023.191	3.971.176	2.917.069	8.454.735	1.320.608	-
TOTAIS	113.863.432	111.377.751	93.207.941	135.890.831	137.971.712	23.054.454	59.090.720	61.378.237	46.095.165	77.747.927	83.400.001	13.144.688

Fonte: COISE/CGPRO/SAP

(*) Até Fevereiro - Dados Parciais

**SETOR INDUSTRIAL
FATURAMENTO POR SUBSETORES DE ATIVIDADES**

(Valores Nominais em R\$ 1,00)

(Valores em US\$ 1,00)

MÊS	DIVERSOS						DIVERSOS					
	2007	2008	2009	2010	2011	2012(*)	2007	2008	2009	2010	2011	2012(*)
JANEIRO	1.889.549	1.543.044	1.308.954	24.287.539	37.541.566	24.037.363	883.586	869.664	567.285	13.644.685	22.414.213	13.430.945
FEVEREIRO	884.092	3.579.867	2.575.054	18.971.028	27.084.224	25.767.536	421.739	2.072.042	1.113.441	10.299.147	16.237.544	14.995.074
SUB-TOTAL	2.773.641	5.122.911	3.884.008	43.258.567	64.625.790	49.804.899	1.305.325	2.941.706	1.680.726	23.943.832	38.651.757	28.426.019
CRESC. PERÍODO	0,00 %	84,70 %	-24,18 %	1.013,76 %	49,39 %	-22,93 %	0,00 %	125,36 %	-42,87 %	1.324,61 %	61,43 %	-26,46 %
MARÇO	954.496	1.864.691	2.456.501	12.271.961	24.113.163	-	456.981	1.091.995	1.061.674	6.871.968	14.533.882	-
ABRIL	737.501	1.734.096	1.630.146	14.936.576	33.929.254	-	362.943	1.026.761	738.994	8.503.117	21.387.578	-
MAIO	1.746.528	1.142.495	1.417.956	25.316.519	4.870.224	-	881.373	688.043	688.028	13.962.342	3.018.422	-
JUNHO	946.869	1.348.801	1.909.427	2.032.308	7.314.788	-	490.123	833.159	975.392	1.124.998	4.609.192	-
JULHO	1.894.851	1.744.186	1.594.951	25.740.087	23.323.390	-	1.006.401	1.096.007	825.202	14.545.709	14.913.607	-
AGOSTO	1.665.985	2.293.302	2.127.439	26.645.930	5.998.635	-	847.398	1.422.379	1.152.958	15.144.035	3.756.190	-
SETEMBRO	2.988.500	2.833.840	16.967.109	17.032.639	25.759.194	-	1.573.226	1.574.705	9.323.612	9.910.187	14.721.222	-
OUTUBRO	2.154.888	1.123.731	1.210.724	25.347.149	26.753.604	-	1.196.495	517.157	696.459	15.056.222	15.092.860	-
NOVEMBRO	3.053.506	1.286.225	2.273.509	44.223.286	26.087.486	-	1.725.242	567.544	1.317.060	25.811.759	14.569.945	-
DEZEMBRO	1.091.517	832.506	1.663.613	73.908.590	53.379.032	-	611.152	347.689	950.473	43.645.087	29.059.302	-
TOTAIS	20.008.282	21.326.784	37.135.383	310.713.612	296.154.560	49.804.899	10.456.659	12.107.145	19.410.578	178.519.256	174.313.957	28.426.019

Fonte: COISE/CGPRO/SAP

(*) Até Fevereiro - Dados Parciais

PRINCIPAIS PRODUTOS, INSUMOS E PRODUTOS EXPORTADOS



Ministério do
Desenvolvimento, Indústria
e Comércio Exterior



SETOR INDUSTRIAL

PRODUÇÃO, VENDA E FATURAMENTO DOS PRINCIPAIS PRODUTOS DO PÓLO INDUSTRIAL DE MANAUS

PRODUTOS	UNIDADE	2011			
		QUANTIDADE		FATURAMENTO	
		PRODUÇÃO	VENDIDA	(R\$)	(US\$ 1,00)
APARS. TELEFONICO - INCLUSIVE PORTEIRO ELETRONICO	UNIDADE	289.803	267.824	15.939.228	9.734.755
AUTO-RADIO E APARS. REPRODUTS. DE AUDIO	UNIDADE	2.587.893	2.892.171	691.600.965	414.696.091
BICICLETAS	UNIDADE	826.903	848.696	228.665.295	136.221.973
BRINQUEDOS	UNIDADE	7.879.664	8.852.844	13.934.407	8.409.904
CAIXAS REGISTRADORAS	UNIDADE	336	336	445.460	267.761
CAMERA DE VIDEO ("CAMCORDER")	UNIDADE	93.055	98.789	62.049.405	36.775.916
CAMERA FOTOGRAFICA (DIGITAL)	UNIDADE	3.893.456	3.598.727	903.941.072	533.852.795
CANETAS E LAPISEIRA (MIL UNIDADES)	MIL UNIDADES	691.972	684.659	160.146.211	93.670.570
CANETAS E LAPISEIRA (UNIDADE)	UNIDADE	28.334.379	27.510.922	13.918.653	8.291.347
CINESCOPIO PARA TELEVISOR	UNIDADE	529.530	503.511	48.411.501	29.076.957
COMPACT DISC - INCLUSIVE CD-ROM	UNIDADE	485.940.863	464.386.679	1.099.916.496	657.065.847
CONDICIONADOR DE AR DE JANELA OU DE PAREDE DE CORPO ÚNICO	UNIDADE	1.124.427	924.988	554.724.787	323.760.469
CONDICIONADOR DE AR SPLIT SYSTEM	UNIDADE	1.652.330	1.475.655	1.049.804.262	617.864.332
DVD RECORD PLAYER INCLUSIVE BLU RAY	UNIDADE	5.246.716	5.061.702	597.245.569	356.918.279
FORNO MICROONDAS	UNIDADE	4.136.004	4.366.490	862.653.039	514.315.135
FOTOCOPIADORA (RECONSTRUIDA)	UNIDADE	830	835	8.595.993	5.172.672
HOME THEATER	UNIDADE	559.206	599.997	297.025.929	177.632.087
IMPRESSORAS (IMPACTO E JATO DE TINTA)	UNIDADE	805	805	543.368	325.760
ISQUEIROS (MIL UNIDADES)	MIL UNIDADES	229.056	230.335	270.634.462	161.365.399
LAMINAS E CARTUCHOS (MIL UNIDADES)	MIL UNIDADES	884.226	533.799	38.710.812	23.040.441
LAMINAS E CARTUCHOS (UNIDADE)	UNIDADE	231.310.944	242.643.216	139.687.196	83.577.156
MICROCOMPUTADORES (INCLUSIVE PORTATIL)	UNIDADE	1.297.814	1.234.300	1.069.243.591	639.271.598
MONITORES C/ TELA LCD (USO EM INFORM.)	UNIDADE	1.210.075	1.079.514	246.344.878	149.222.035
MOTOCILETAS, MOTONETAS E CICLOMOTO	UNIDADE	2.120.699	2.112.530	12.831.725.222	7.698.374.978
PLACA DE CIRCUITO IMPRESSO MONTADA (USO EM INFORMATICA)	UNIDADE	18.859.832	18.526.852	678.625.086	408.518.358
RADIOS APARS/REPRS/GRAVS AUDIO (NÃO PORTÁTIL) INCLUSIVE TOCA DISCO DIG. A LASER	UNIDADE	1.203.949	1.211.677	665.036.270	392.996.522
RADIOS E APARS-REPRS/GRAV AUDIO PORTATIL (MP3/MP4 E TOCA DISCO DIGITAL A LASER)	UNIDADE	203.730	206.409	70.255.064	42.491.530
RECEPTOR DE SINAL DE TELEVISAO	UNIDADE	12.257.218	12.255.285	1.545.012.523	921.926.091
RELOGIO DE PULSO E BOLSO	UNIDADE	11.823.031	10.471.260	1.072.511.619	640.335.185

FONTE: COISE/CGPRO/SAP

SETOR INDUSTRIAL

PRODUÇÃO, VENDA E FATURAMENTO DOS PRINCIPAIS PRODUTOS DO PÓLO INDUSTRIAL DE MANAUS

PRODUTOS	UNIDADE	2011			
		QUANTIDADE		FATURAMENTO	
		PRODUÇÃO	VENDIDA	(R\$)	(US\$ 1,00)
TELEFONE CELULAR	UNIDADE	23.556.945	23.905.384	3.408.546.277	2.052.504.532
TELEJOGO	UNIDADE	414.109	423.247	137.474.139	78.011.278
TELEVISOR C/ TELA LCD	UNIDADE	10.870.355	11.116.403	11.419.917.939	6.806.760.194
TELEVISOR COM TELA DE PLASMA	UNIDADE	407.542	403.589	624.400.648	371.949.728
TELEVISOR EM CORES	UNIDADE	2.588.372	2.733.292	789.995.848	478.529.187
UNID. CONDENSADORA P/ SPLIT SYSTEM	UNIDADE	78.814	73.363	43.778.701	26.246.844
UNID. EVAPORADORA P/ SPLIT SYSTEM	UNIDADE	15.482	14.064	5.060.227	3.032.858

FONTE: COISE/CGPRO/SAP

SETOR INDUSTRIAL

PRODUÇÃO, VENDA E FATURAMENTO DOS PRINCIPAIS PRODUTOS DO PÓLO INDUSTRIAL DE MANAUS

PRODUTOS	UNIDADE	2012(*)			
		QUANTIDADE		FATURAMENTO	
		PRODUÇÃO	VENDIDA	(R\$)	(US\$ 1,00)
APARS. TELEFONICO - INCLUSIVE PORTEIRO ELETRONICO	UNIDADE	10.833	10.946	522.185	296.310
AUTO-RADIO E APARS. REPRODUTS. DE AUDIO	UNIDADE	388.376	320.602	84.652.033	48.254.070
BICICLETAS	UNIDADE	128.425	109.050	31.770.029	18.100.920
BRINQUEDOS	UNIDADE	1.079.796	796.716	1.157.795	665.181
CAIXAS REGISTRADORAS	UNIDADE	80	80	109.402	63.334
CAMERA DE VIDEO ("CAMCORDER")	UNIDADE	13.186	11.779	7.634.846	4.371.418
CAMERA FOTOGRAFICA (DIGITAL)	UNIDADE	495.131	416.883	111.154.740	63.277.835
CANETAS E LAPISEIRA (MIL UNIDADES)	MIL UNIDADES	91.190	72.822	19.242.178	10.927.345
CANETAS E LAPISEIRA (UNIDADE)	UNIDADE	3.958.712	4.299.243	2.367.802	1.346.952
CINESCOPIO PARA TELEVISOR	UNIDADE	23.915	28.591	3.656.082	2.042.846
COMPACT DISC - INCLUSIVE CD-ROM	UNIDADE	32.318.966	33.769.404	13.729.293	7.810.832
CONDICIONADOR DE AR DE JANELA OU DE PAREDE DE CORPO ÚNICO	UNIDADE	130.433	50.241	29.238.920	16.653.620
CONDICIONADOR DE AR SPLIT SYSTEM	UNIDADE	215.017	226.267	144.445.383	82.335.111
DVD RECORD PLAYER INCLUSIVE BLU RAY	UNIDADE	641.097	584.743	74.137.397	42.380.082
FORNO MICROONDAS	UNIDADE	749.055	546.824	113.700.131	64.854.675
FOTOCOPIADORA (RECONSTRUIDA)	UNIDADE	89	159	1.596.562	917.277
HOME THEATER	UNIDADE	74.471	62.813	30.507.030	17.453.608
ISQUEIROS (MIL UNIDADES)	MIL UNIDADES	38.389	39.244	52.254.590	29.846.594
LAMINAS E CARTUCHOS (MIL UNIDADES)	MIL UNIDADES	132.521	73.150	6.812.191	3.887.842
LAMINAS E CARTUCHOS (UNIDADE)	UNIDADE	31.747.952	37.704.484	21.785.507	12.482.630
MICROCOMPUTADORES (INCLUSIVE PORTATIL)	UNIDADE	91.779	109.087	101.063.981	57.890.171
MONITORES C/ TELA LCD (USO EM INFORM.)	UNIDADE	111.745	159.578	35.293.471	20.242.482
MOTOCILETAS, MOTONETAS E CICLOMOTO	UNIDADE	334.224	322.787	1.970.789.291	1.123.485.989
PLACA DE CIRCUITO IMPRESSO MONTADA (USO EM INFORMATICA)	UNIDADE	2.153.285	2.125.772	64.791.804	37.202.240
RADIOS APARS/REPRS/GRAVS AUDIO (NÃO PORTÁTIL) INCLUSIVE TOCA DISCO DIG. A LASER	UNIDADE	237.157	198.115	121.629.986	69.309.224
RADIOS E APARS-REPRS/GRAV AUDIO PORTATIL (MP3/MP4 E TOCA DISCO DIGITAL A LASER)	UNIDADE	5.648	6.835	902.511	512.587
RECEPTOR DE SINAL DE TELEVISAO	UNIDADE	2.251.120	1.991.878	234.374.621	133.430.510
RELOGIO DE PULSO E BOLSO	UNIDADE	1.417.135	1.101.114	111.733.929	63.662.209
TELEFONE CELULAR	UNIDADE	3.598.029	3.164.688	506.270.789	289.223.003

FORNTE: COISE/CGPRO/SAP

(*)Até FEVEREIRO - Dados Parciais

SETOR INDUSTRIAL

PRODUÇÃO, VENDA E FATURAMENTO DOS PRINCIPAIS PRODUTOS DO PÓLO INDUSTRIAL DE MANAUS

PRODUTOS	UNIDADE	2012(*)			
		QUANTIDADE		FATURAMENTO	
		PRODUÇÃO	VENDIDA	(R\$)	(US\$ 1,00)
TELEJOGO	UNIDADE	48.626	56.790	21.802.967	12.531.328
TELEVISOR C/ TELA LCD	UNIDADE	1.715.636	1.577.901	1.537.000.016	876.244.854
TELEVISOR COM TELA DE PLASMA	UNIDADE	55.739	34.447	56.052.201	31.933.711
TELEVISOR EM CORES	UNIDADE	140.101	186.420	52.947.576	30.192.936
UNID. CONDENSADORA P/ SPLIT SYSTEM	UNIDADE	1.972	5.384	4.803.868	2.725.952
UNID. EVAPORADORA P/ SPLIT SYSTEM	UNIDADE	0	1.050	351.335	196.309

FONTE: COISE/CGPRO/SAP

(*)Até FEVEREIRO - Dados Parciais

SETOR INDUSTRIAL
PRODUÇÃO, VENDA E FATURAMENTO DOS PRINCIPAIS PRODUTOS DO PIM - MÊS/MÊS

MESES	TELEVISOR EM CORES										
	QTD. PRODUZIDA			QUANTIDADE VENDIDA - 2012				FATURAMENTO EM US\$ 1,00			
	2010	2011	2012(*)	LOCAL	NACIONAL	EXTERIOR	TOTAL	LOCAL	NACIONAL	EXTERIOR	TOTAL
Janeiro	422.806	164.116	75.536	1.201	90.156	-	91.357	182.714	14.740.632	-	14.923.346
Fevereiro	422.416	215.149	64.565	1.516	93.547	-	95.063	219.828	15.049.762	-	15.269.590
SUB-TOTAL	845.222	379.265	140.101								
CRESC. PERÍODO	0,00 %	-55,13 %	-63,06 %								
Março	553.941	236.418	-	-	-	-	-	-	-	-	-
Abril	421.162	246.359	-	-	-	-	-	-	-	-	-
Mai	336.478	180.854	-	-	-	-	-	-	-	-	-
Junho	341.189	274.282	-	-	-	-	-	-	-	-	-
Julho	225.072	311.851	-	-	-	-	-	-	-	-	-
Agosto	184.972	267.810	-	-	-	-	-	-	-	-	-
Setembro	144.654	214.121	-	-	-	-	-	-	-	-	-
Outubro	197.919	212.490	-	-	-	-	-	-	-	-	-
Novembro	192.819	194.088	-	-	-	-	-	-	-	-	-
Dezembro	157.868	70.834	-	-	-	-	-	-	-	-	-
TOTAIS	3.601.296	2.588.372	140.101	2.717	183.703	-	186.420	402.542	29.790.394	-	30.192.936

MESES	RECEPTOR DE SINAL DE TELEVISAO										
	QTD. PRODUZIDA			QUANTIDADE VENDIDA - 2012				FATURAMENTO EM US\$ 1,00			
	2010	2011	2012(*)	LOCAL	NACIONAL	EXTERIOR	TOTAL	LOCAL	NACIONAL	EXTERIOR	TOTAL
Janeiro	431.931	818.750	1.171.100	55.948	990.153	3.875	1.049.976	5.848.649	64.974.234	532.404	71.355.287
Fevereiro	500.660	948.679	1.080.020	50.892	891.010	-	941.902	4.704.702	57.370.521	-	62.075.223
SUB-TOTAL	932.591	1.767.429	2.251.120								
CRESC. PERÍODO	0,00 %	89,52 %	27,37 %								
Março	656.312	1.032.697	-	-	-	-	-	-	-	-	-
Abril	582.591	1.128.731	-	-	-	-	-	-	-	-	-
Mai	631.721	1.140.024	-	-	-	-	-	-	-	-	-
Junho	749.464	1.096.353	-	-	-	-	-	-	-	-	-
Julho	806.450	962.910	-	-	-	-	-	-	-	-	-
Agosto	759.707	955.497	-	-	-	-	-	-	-	-	-
Setembro	797.792	997.125	-	-	-	-	-	-	-	-	-
Outubro	674.520	1.088.676	-	-	-	-	-	-	-	-	-
Novembro	777.065	1.079.580	-	-	-	-	-	-	-	-	-
Dezembro	831.512	1.008.196	-	-	-	-	-	-	-	-	-
TOTAIS	8.199.725	12.257.218	2.251.120	106.840	1.881.163	3.875	1.991.878	10.553.351	122.344.755	532.404	133.430.510

Fonte: COISE/CGPRO/SAP

(*) Dados parciais.

SETOR INDUSTRIAL
PRODUÇÃO, VENDA E FATURAMENTO DOS PRINCIPAIS PRODUTOS DO PIM - MÊS/MÊS

MESES	TELEJOGO										
	QTD. PRODUZIDA			QUANTIDADE VENDIDA - 2012				FATURAMENTO EM US\$ 1,00			
	2010	2011	2012(*)	LOCAL	NACIONAL	EXTERIOR	TOTAL	LOCAL	NACIONAL	EXTERIOR	TOTAL
Janeiro	1.737	2.467	16.299	1.994	22.732	-	24.726	89.894	3.684.751	-	3.774.645
Fevereiro	6.376	7.152	32.327	176	31.888	-	32.064	10.533	8.746.150	-	8.756.683
SUB-TOTAL	8.113	9.619	48.626								
CRESC. PERÍODO	0,00 %	18,56 %	405,52 %								
Março	11.836	9.742	-	-	-	-	-	-	-	-	-
Abril	8.966	18.222	-	-	-	-	-	-	-	-	-
Mai	969	825	-	-	-	-	-	-	-	-	-
Junho	3.061	4.527	-	-	-	-	-	-	-	-	-
Julho	3.500	1.686	-	-	-	-	-	-	-	-	-
Agosto	43.198	42.342	-	-	-	-	-	-	-	-	-
Setembro	66.694	102.958	-	-	-	-	-	-	-	-	-
Outubro	31.944	85.572	-	-	-	-	-	-	-	-	-
Novembro	40.616	95.620	-	-	-	-	-	-	-	-	-
Dezembro	37.975	42.996	-	-	-	-	-	-	-	-	-
TOTAIS	256.872	414.109	48.626	2.170	54.620	-	56.790	100.427	12.430.901	-	12.531.328

MESES	RÁDIOS E APARS-REPRS/GRAV AUDIO PORTATIL (MP3/MP4 E TOCA DISCO DIGITAL A LASER)										
	QTD. PRODUZIDA			QUANTIDADE VENDIDA - 2012				FATURAMENTO EM US\$ 1,00			
	2010	2011	2012(*)	LOCAL	NACIONAL	EXTERIOR	TOTAL	LOCAL	NACIONAL	EXTERIOR	TOTAL
Janeiro	13.185	14.289	2.936	7	4.248	-	4.255	338	303.747	-	304.085
Fevereiro	11.266	24.408	2.712	64	2.516	-	2.580	5.176	203.326	-	208.502
SUB-TOTAL	24.451	38.697	5.648								
CRESC. PERÍODO	0,00 %	58,26 %	-85,40 %								
Março	30.851	14.878	-	-	-	-	-	-	-	-	-
Abril	32.804	31.510	-	-	-	-	-	-	-	-	-
Mai	11.171	13.865	-	-	-	-	-	-	-	-	-
Junho	2.564	13.516	-	-	-	-	-	-	-	-	-
Julho	20.623	9.578	-	-	-	-	-	-	-	-	-
Agosto	12.156	32.847	-	-	-	-	-	-	-	-	-
Setembro	24.381	2.983	-	-	-	-	-	-	-	-	-
Outubro	31.076	15.950	-	-	-	-	-	-	-	-	-
Novembro	30.192	15.109	-	-	-	-	-	-	-	-	-
Dezembro	18.939	14.797	-	-	-	-	-	-	-	-	-
TOTAIS	239.208	203.730	5.648	71	6.764	-	6.835	5.514	507.073	-	512.587

Fonte: COISE/CGPRO/SAP

(*) Dados parciais.

SETOR INDUSTRIAL
PRODUÇÃO, VENDA E FATURAMENTO DOS PRINCIPAIS PRODUTOS DO PIM - MÊS/MÊS

MESES	CONDICIONADOR DE AR SPLIT SYSTEM										
	QTD. PRODUZIDA			QUANTIDADE VENDIDA - 2012				FATURAMENTO EM US\$ 1,00			
	2010	2011	2012(*)	LOCAL	NACIONAL	EXTERIOR	TOTAL	LOCAL	NACIONAL	EXTERIOR	TOTAL
Janeiro	66.404	249.572	116.189	815	104.483	-	105.298	229.313	41.295.616	-	41.524.929
Fevereiro	49.029	206.482	98.828	1.570	119.399	-	120.969	572.171	40.238.011	-	40.810.182
SUB-TOTAL	115.433	456.054	215.017								
CRESC. PERÍODO	0,00 %	295,08 %	-52,85 %								
Março	63.007	213.844	-	-	-	-	-	-	-	-	-
Abril	56.237	104.182	-	-	-	-	-	-	-	-	-
Mai	49.006	148.062	-	-	-	-	-	-	-	-	-
Junho	57.090	68.069	-	-	-	-	-	-	-	-	-
Julho	35.904	53.157	-	-	-	-	-	-	-	-	-
Agosto	105.308	151.903	-	-	-	-	-	-	-	-	-
Setembro	133.812	98.702	-	-	-	-	-	-	-	-	-
Outubro	150.638	139.528	-	-	-	-	-	-	-	-	-
Novembro	212.583	133.852	-	-	-	-	-	-	-	-	-
Dezembro	199.080	84.977	-	-	-	-	-	-	-	-	-
TOTAIS	1.178.098	1.652.330	215.017	2.385	223.882	-	226.267	801.484	81.533.627	-	82.335.111

MESES	RÁDIOS APARS/REPRS/GRAVS AUDIO (NÃO PORTÁTIL) INCLUSIVE TOCA DISCO DIG. A LASER										
	QTD. PRODUZIDA			QUANTIDADE VENDIDA - 2012				FATURAMENTO EM US\$ 1,00			
	2010	2011	2012(*)	LOCAL	NACIONAL	EXTERIOR	TOTAL	LOCAL	NACIONAL	EXTERIOR	TOTAL
Janeiro	59.516	81.853	127.430	638	99.189	-	99.827	244.340	35.225.729	-	35.470.069
Fevereiro	72.403	80.307	109.727	1.099	97.189	-	98.288	459.551	33.379.603	-	33.839.154
SUB-TOTAL	131.919	162.160	237.157								
CRESC. PERÍODO	0,00 %	22,92 %	46,25 %								
Março	104.645	78.209	-	-	-	-	-	-	-	-	-
Abril	71.908	76.940	-	-	-	-	-	-	-	-	-
Mai	103.459	109.201	-	-	-	-	-	-	-	-	-
Junho	109.498	81.406	-	-	-	-	-	-	-	-	-
Julho	103.895	103.587	-	-	-	-	-	-	-	-	-
Agosto	128.574	110.543	-	-	-	-	-	-	-	-	-
Setembro	103.495	127.968	-	-	-	-	-	-	-	-	-
Outubro	120.892	151.886	-	-	-	-	-	-	-	-	-
Novembro	105.643	150.624	-	-	-	-	-	-	-	-	-
Dezembro	56.776	51.425	-	-	-	-	-	-	-	-	-
TOTAIS	1.140.704	1.203.949	237.157	1.737	196.378	-	198.115	703.891	68.605.332	-	69.309.223

Fonte: COISE/CGPRO/SAP

(*) Dados parciais.

SETOR INDUSTRIAL
PRODUÇÃO, VENDA E FATURAMENTO DOS PRINCIPAIS PRODUTOS DO PIM - MÊS/MÊS

MESES	AUTO-RADIO E APARS. REPRODUTS. DE AUDIO										
	QTD. PRODUZIDA			QUANTIDADE VENDIDA - 2012				FATURAMENTO EM US\$ 1,00			
	2010	2011	2012(*)	LOCAL	NACIONAL	EXTERIOR	TOTAL	LOCAL	NACIONAL	EXTERIOR	TOTAL
Janeiro	180.090	176.471	201.143	1.400	160.117	2.697	164.214	215.214	23.685.756	394.116	24.295.086
Fevereiro	137.682	198.800	187.233	4.585	149.823	1.980	156.388	141.415	23.450.197	367.371	23.958.983
SUB-TOTAL	317.772	375.271	388.376								
CRESC. PERÍODO	0,00 %	18,09 %	3,49 %								
Março	194.591	198.344	-	-	-	-	-	-	-	-	-
Abril	177.286	191.419	-	-	-	-	-	-	-	-	-
Mai	215.428	224.258	-	-	-	-	-	-	-	-	-
Junho	192.457	232.838	-	-	-	-	-	-	-	-	-
Julho	195.847	254.175	-	-	-	-	-	-	-	-	-
Agosto	216.300	268.932	-	-	-	-	-	-	-	-	-
Setembro	208.371	199.789	-	-	-	-	-	-	-	-	-
Outubro	190.572	239.826	-	-	-	-	-	-	-	-	-
Novembro	198.755	232.669	-	-	-	-	-	-	-	-	-
Dezembro	139.157	170.372	-	-	-	-	-	-	-	-	-
TOTAIS	2.246.536	2.587.893	388.376	5.985	309.940	4.677	320.602	356.629	47.135.953	761.487	48.254.069

MESES	HOME THEATER										
	QTD. PRODUZIDA			QUANTIDADE VENDIDA - 2012				FATURAMENTO EM US\$ 1,00			
	2010	2011	2012(*)	LOCAL	NACIONAL	EXTERIOR	TOTAL	LOCAL	NACIONAL	EXTERIOR	TOTAL
Janeiro	51.000	44.126	37.767	360	26.476	-	26.836	89.429	7.130.061	-	7.219.490
Fevereiro	65.653	61.975	36.704	225	35.752	-	35.977	60.564	10.173.553	-	10.234.117
SUB-TOTAL	116.653	106.101	74.471								
CRESC. PERÍODO	0,00 %	-9,05 %	-29,81 %								
Março	51.605	49.966	-	-	-	-	-	-	-	-	-
Abril	41.302	52.525	-	-	-	-	-	-	-	-	-
Mai	36.701	48.681	-	-	-	-	-	-	-	-	-
Junho	58.384	47.830	-	-	-	-	-	-	-	-	-
Julho	68.273	43.817	-	-	-	-	-	-	-	-	-
Agosto	47.973	57.603	-	-	-	-	-	-	-	-	-
Setembro	52.286	42.816	-	-	-	-	-	-	-	-	-
Outubro	60.542	57.125	-	-	-	-	-	-	-	-	-
Novembro	75.075	36.784	-	-	-	-	-	-	-	-	-
Dezembro	35.442	15.958	-	-	-	-	-	-	-	-	-
TOTAIS	644.236	559.206	74.471	585	62.228	-	62.813	149.993	17.303.614	-	17.453.607

Fonte: COISE/CGPRO/SAP

(*) Dados parciais.

SETOR INDUSTRIAL
PRODUÇÃO, VENDA E FATURAMENTO DOS PRINCIPAIS PRODUTOS DO PIM - MÊS/MÊS

MESES	COMPACT DISC - INCLUSIVE CD-ROM										
	QTD. PRODUZIDA			QUANTIDADE VENDIDA - 2012				FATURAMENTO EM US\$ 1,00			
	2010	2011	2012(*)	LOCAL	NACIONAL	EXTERIOR	TOTAL	LOCAL	NACIONAL	EXTERIOR	TOTAL
Janeiro	42.468.204	45.266.716	18.007.158	604.618	18.771.388	-	19.376.006	103.293	4.204.701	-	4.307.994
Fevereiro	45.507.422	35.238.693	14.311.808	215.352	14.178.046	-	14.393.398	60.523	3.442.315	-	3.502.838
SUB-TOTAL	87.975.626	80.505.409	32.318.966								
CRESC. PERÍODO	0,00 %	-8,49 %	-59,85 %								
Março	56.132.420	38.956.797	-	-	-	-	-	-	-	-	-
Abril	49.458.869	38.698.491	-	-	-	-	-	-	-	-	-
Mai	50.544.972	43.642.312	-	-	-	-	-	-	-	-	-
Junho	47.712.211	41.538.272	-	-	-	-	-	-	-	-	-
Julho	41.881.538	40.258.583	-	-	-	-	-	-	-	-	-
Agosto	46.350.200	44.155.394	-	-	-	-	-	-	-	-	-
Setembro	44.967.509	42.939.195	-	-	-	-	-	-	-	-	-
Outubro	50.219.765	44.343.082	-	-	-	-	-	-	-	-	-
Novembro	35.442.259	46.770.782	-	-	-	-	-	-	-	-	-
Dezembro	25.314.361	24.132.546	-	-	-	-	-	-	-	-	-
TOTAIS	535.999.730	485.940.863	32.318.966	819.970	32.949.434	-	33.769.404	163.816	7.647.016	-	7.810.832

MESES	CONDICIONADOR DE AR DE JANELA OU DE PAREDE DE CORPO ÚNICO										
	QTD. PRODUZIDA			QUANTIDADE VENDIDA - 2012				FATURAMENTO EM US\$ 1,00			
	2010	2011	2012(*)	LOCAL	NACIONAL	EXTERIOR	TOTAL	LOCAL	NACIONAL	EXTERIOR	TOTAL
Janeiro	100.299	113.629	93.955	3.151	24.017	-	27.168	854.497	7.859.935	-	8.714.432
Fevereiro	88.464	163.369	36.478	4.725	18.348	-	23.073	1.391.202	6.547.986	-	7.939.188
SUB-TOTAL	188.763	276.998	130.433								
CRESC. PERÍODO	0,00 %	46,74 %	-52,91 %								
Março	107.407	84.683	-	-	-	-	-	-	-	-	-
Abril	65.238	70.247	-	-	-	-	-	-	-	-	-
Mai	55.977	54.852	-	-	-	-	-	-	-	-	-
Junho	32.454	35.656	-	-	-	-	-	-	-	-	-
Julho	42.561	49.675	-	-	-	-	-	-	-	-	-
Agosto	105.633	98.998	-	-	-	-	-	-	-	-	-
Setembro	92.962	93.412	-	-	-	-	-	-	-	-	-
Outubro	98.947	118.214	-	-	-	-	-	-	-	-	-
Novembro	111.990	127.810	-	-	-	-	-	-	-	-	-
Dezembro	102.208	113.882	-	-	-	-	-	-	-	-	-
TOTAIS	1.004.140	1.124.427	130.433	7.876	42.365	-	50.241	2.245.699	14.407.921	-	16.653.620

Fonte: COISE/CGPRO/SAP

(*) Dados parciais.

SETOR INDUSTRIAL
PRODUÇÃO, VENDA E FATURAMENTO DOS PRINCIPAIS PRODUTOS DO PIM - MÊS/MÊS

MESES	CAMERA FOTOGRAFICA (DIGITAL)										
	QTD. PRODUZIDA			QUANTIDADE VENDIDA - 2012				FATURAMENTO EM US\$ 1,00			
	2010	2011	2012(*)	LOCAL	NACIONAL	EXTERIOR	TOTAL	LOCAL	NACIONAL	EXTERIOR	TOTAL
Janeiro	164.077	235.084	264.696	2.986	233.119	-	236.105	467.489	33.447.070	-	33.914.559
Fevereiro	117.433	247.102	230.435	935	179.843	-	180.778	213.308	29.149.968	-	29.363.276
SUB-TOTAL	281.510	482.186	495.131								
CRESC. PERÍODO	0,00 %	71,29 %	2,68 %								
Março	198.564	332.453	-	-	-	-	-	-	-	-	-
Abril	192.555	213.048	-	-	-	-	-	-	-	-	-
Mai	223.508	270.030	-	-	-	-	-	-	-	-	-
Junho	201.416	254.062	-	-	-	-	-	-	-	-	-
Julho	299.969	268.435	-	-	-	-	-	-	-	-	-
Agosto	356.036	465.504	-	-	-	-	-	-	-	-	-
Setembro	340.241	385.330	-	-	-	-	-	-	-	-	-
Outubro	399.687	467.198	-	-	-	-	-	-	-	-	-
Novembro	469.698	513.864	-	-	-	-	-	-	-	-	-
Dezembro	243.339	241.346	-	-	-	-	-	-	-	-	-
TOTAIS	3.206.523	3.893.456	495.131	3.921	412.962	-	416.883	680.797	62.597.038	-	63.277.835

MESES	MONITORES C/ TELA LCD (USO EM INFORM.)										
	QTD. PRODUZIDA			QUANTIDADE VENDIDA - 2012				FATURAMENTO EM US\$ 1,00			
	2010	2011	2012(*)	LOCAL	NACIONAL	EXTERIOR	TOTAL	LOCAL	NACIONAL	EXTERIOR	TOTAL
Janeiro	118.173	53.743	48.305	560	57.247	-	57.807	76.494	7.059.399	-	7.135.893
Fevereiro	118.994	74.359	63.440	17.519	84.252	-	101.771	1.819.426	11.287.163	-	13.106.589
SUB-TOTAL	237.167	128.102	111.745								
CRESC. PERÍODO	0,00 %	-45,99 %	-12,77 %								
Março	210.800	76.640	-	-	-	-	-	-	-	-	-
Abril	128.389	87.599	-	-	-	-	-	-	-	-	-
Mai	188.045	127.501	-	-	-	-	-	-	-	-	-
Junho	216.338	118.756	-	-	-	-	-	-	-	-	-
Julho	166.695	121.894	-	-	-	-	-	-	-	-	-
Agosto	148.002	143.267	-	-	-	-	-	-	-	-	-
Setembro	98.507	116.010	-	-	-	-	-	-	-	-	-
Outubro	102.822	104.356	-	-	-	-	-	-	-	-	-
Novembro	95.740	122.423	-	-	-	-	-	-	-	-	-
Dezembro	39.975	63.527	-	-	-	-	-	-	-	-	-
TOTAIS	1.632.480	1.210.075	111.745	18.079	141.499	-	159.578	1.895.920	18.346.562	-	20.242.482

Fonte: COISE/CGPRO/SAP

(*) Dados parciais.

SETOR INDUSTRIAL
PRODUÇÃO, VENDA E FATURAMENTO DOS PRINCIPAIS PRODUTOS DO PIM - MÊS/MÊS

MESES	RELOGIO DE PULSO E BOLSO										
	QTD. PRODUZIDA			QUANTIDADE VENDIDA - 2012				FATURAMENTO EM US\$ 1,00			
	2010	2011	2012(*)	LOCAL	NACIONAL	EXTERIOR	TOTAL	LOCAL	NACIONAL	EXTERIOR	TOTAL
Janeiro	319.365	672.898	677.291	10.084	568.198	-	578.282	533.810	32.240.240	-	32.774.050
Fevereiro	395.877	825.045	739.844	9.622	509.081	4.129	522.832	532.662	30.201.306	154.189	30.888.157
SUB-TOTAL	715.242	1.497.943	1.417.135								
CRESC. PERÍODO	0,00 %	109,43 %	-5,39 %								
Março	668.455	1.000.972	-	-	-	-	-	-	-	-	-
Abril	664.989	1.017.145	-	-	-	-	-	-	-	-	-
Mai	733.465	1.093.339	-	-	-	-	-	-	-	-	-
Junho	608.221	1.097.086	-	-	-	-	-	-	-	-	-
Julho	772.401	1.046.187	-	-	-	-	-	-	-	-	-
Agosto	821.903	1.063.754	-	-	-	-	-	-	-	-	-
Setembro	901.461	1.074.208	-	-	-	-	-	-	-	-	-
Outubro	1.034.365	1.103.986	-	-	-	-	-	-	-	-	-
Novembro	1.340.370	1.245.301	-	-	-	-	-	-	-	-	-
Dezembro	824.400	583.110	-	-	-	-	-	-	-	-	-
TOTAIS	9.085.272	11.823.031	1.417.135	19.706	1.077.279	4.129	1.101.114	1.066.472	62.441.546	154.189	63.662.207

MESES	CINESCOPIO PARA TELEVISOR										
	QTD. PRODUZIDA			QUANTIDADE VENDIDA - 2012				FATURAMENTO EM US\$ 1,00			
	2010	2011	2012(*)	LOCAL	NACIONAL	EXTERIOR	TOTAL	LOCAL	NACIONAL	EXTERIOR	TOTAL
Janeiro	13.456	13.840	23.915	28.591	-	-	28.591	2.042.846	-	-	2.042.846
Fevereiro	16.544	23.680	-	-	-	-	-	-	-	-	-
SUB-TOTAL	30.000	37.520	23.915								
CRESC. PERÍODO	0,00 %	25,07 %	-36,26 %								
Março	31.080	31.226	-	-	-	-	-	-	-	-	-
Abril	13.024	52.152	-	-	-	-	-	-	-	-	-
Mai	10.624	65.341	-	-	-	-	-	-	-	-	-
Junho	17.808	53.437	-	-	-	-	-	-	-	-	-
Julho	15.568	58.174	-	-	-	-	-	-	-	-	-
Agosto	17.296	62.098	-	-	-	-	-	-	-	-	-
Setembro	11.260	46.110	-	-	-	-	-	-	-	-	-
Outubro	10.976	54.548	-	-	-	-	-	-	-	-	-
Novembro	18.419	42.228	-	-	-	-	-	-	-	-	-
Dezembro	13.247	26.696	-	-	-	-	-	-	-	-	-
TOTAIS	189.302	529.530	23.915	28.591	-	-	28.591	2.042.846	-	-	2.042.846

Fonte: COISE/CGPRO/SAP

(*) Dados parciais.

SETOR INDUSTRIAL
PRODUÇÃO, VENDA E FATURAMENTO DOS PRINCIPAIS PRODUTOS DO PIM - MÊS/MÊS

MESES	APARS. TELEFONICO - INCLUSIVE PORTEIRO ELETRONICO										
	QTD. PRODUZIDA			QUANTIDADE VENDIDA - 2012				FATURAMENTO EM US\$ 1,00			
	2010	2011	2012(*)	LOCAL	NACIONAL	EXTERIOR	TOTAL	LOCAL	NACIONAL	EXTERIOR	TOTAL
Janeiro	28.177	37.665	6.313	-	6.011	-	6.011	-	182.417	-	182.417
Fevereiro	27.998	36.804	4.520	68	4.867	-	4.935	1.529	112.364	-	113.893
SUB-TOTAL	56.175	74.469	10.833								
CRESC. PERÍODO	0,00 %	32,57 %	-85,45 %								
Março	30.855	35.943	-	-	-	-	-	-	-	-	-
Abril	28.285	53.609	-	-	-	-	-	-	-	-	-
Mai	32.914	51.496	-	-	-	-	-	-	-	-	-
Junho	29.284	29.392	-	-	-	-	-	-	-	-	-
Julho	31.856	9.112	-	-	-	-	-	-	-	-	-
Agosto	36.920	7.610	-	-	-	-	-	-	-	-	-
Setembro	34.013	4.772	-	-	-	-	-	-	-	-	-
Outubro	26.929	4.828	-	-	-	-	-	-	-	-	-
Novembro	36.174	10.172	-	-	-	-	-	-	-	-	-
Dezembro	30.559	8.400	-	-	-	-	-	-	-	-	-
TOTAIS	373.964	289.803	10.833	68	10.878	-	10.946	1.529	294.781	-	296.310

MESES	TELEFONE CELULAR										
	QTD. PRODUZIDA			QUANTIDADE VENDIDA - 2012				FATURAMENTO EM US\$ 1,00			
	2010	2011	2012(*)	LOCAL	NACIONAL	EXTERIOR	TOTAL	LOCAL	NACIONAL	EXTERIOR	TOTAL
Janeiro	695.096	1.202.272	1.729.962	18.874	1.390.528	55.553	1.464.955	1.901.323	125.263.068	2.849.365	130.013.756
Fevereiro	1.118.093	1.591.854	1.868.067	24.330	1.604.703	70.700	1.699.733	2.733.802	152.466.974	4.008.471	159.209.247
SUB-TOTAL	1.813.189	2.794.126	3.598.029								
CRESC. PERÍODO	0,00 %	54,10 %	28,77 %								
Março	1.537.638	2.130.156	-	-	-	-	-	-	-	-	-
Abril	1.766.060	2.531.885	-	-	-	-	-	-	-	-	-
Mai	1.674.923	2.810.463	-	-	-	-	-	-	-	-	-
Junho	2.014.954	2.034.909	-	-	-	-	-	-	-	-	-
Julho	2.266.994	2.118.584	-	-	-	-	-	-	-	-	-
Agosto	1.996.135	2.269.785	-	-	-	-	-	-	-	-	-
Setembro	1.608.796	2.069.838	-	-	-	-	-	-	-	-	-
Outubro	1.852.603	2.079.778	-	-	-	-	-	-	-	-	-
Novembro	1.861.077	2.017.285	-	-	-	-	-	-	-	-	-
Dezembro	867.688	700.136	-	-	-	-	-	-	-	-	-
TOTAIS	19.260.057	23.556.945	3.598.029	43.204	2.995.231	126.253	3.164.688	4.635.125	277.730.042	6.857.836	289.223.003

Fonte: COISE/CGPRO/SAP

(*) Dados parciais.

SETOR INDUSTRIAL
PRODUÇÃO, VENDA E FATURAMENTO DOS PRINCIPAIS PRODUTOS DO PIM - MÊS/MÊS

MESES	FORNO MICROONDAS										
	QTD. PRODUZIDA			QUANTIDADE VENDIDA - 2012				FATURAMENTO EM US\$ 1,00			
	2010	2011	2012(*)	LOCAL	NACIONAL	EXTERIOR	TOTAL	LOCAL	NACIONAL	EXTERIOR	TOTAL
Janeiro	368.613	356.751	395.832	2.183	276.595	-	278.778	247.262	31.363.641	-	31.610.903
Fevereiro	414.830	370.285	353.223	2.824	265.222	-	268.046	333.702	32.910.069	-	33.243.771
SUB-TOTAL	783.443	727.036	749.055								
CRESC. PERÍODO	0,00 %	-7,20 %	3,03 %								
Março	433.288	448.199	-	-	-	-	-	-	-	-	-
Abril	377.865	196.790	-	-	-	-	-	-	-	-	-
Mai	212.308	315.363	-	-	-	-	-	-	-	-	-
Junho	131.419	243.863	-	-	-	-	-	-	-	-	-
Julho	218.953	315.944	-	-	-	-	-	-	-	-	-
Agosto	356.936	415.970	-	-	-	-	-	-	-	-	-
Setembro	233.898	378.043	-	-	-	-	-	-	-	-	-
Outubro	362.821	358.126	-	-	-	-	-	-	-	-	-
Novembro	337.888	365.480	-	-	-	-	-	-	-	-	-
Dezembro	268.233	371.190	-	-	-	-	-	-	-	-	-
TOTAIS	3.717.052	4.136.004	749.055	5.007	541.817	-	546.824	580.964	64.273.710	-	64.854.674

MESES	MOTOCILETAS, MOTONETAS E CICLOMOTO										
	QTD. PRODUZIDA			QUANTIDADE VENDIDA - 2012				FATURAMENTO EM US\$ 1,00			
	2010	2011	2012(*)	LOCAL	NACIONAL	EXTERIOR	TOTAL	LOCAL	NACIONAL	EXTERIOR	TOTAL
Janeiro	125.417	181.993	180.598	1.776	156.704	6.860	165.340	5.546.254	543.121.975	15.019.952	563.688.181
Fevereiro	117.406	171.856	153.626	1.500	147.098	8.849	157.447	5.063.085	537.723.598	17.011.126	559.797.809
SUB-TOTAL	242.823	353.849	334.224								
CRESC. PERÍODO	0,00 %	45,72 %	-5,55 %								
Março	143.428	181.875	-	-	-	-	-	-	-	-	-
Abril	144.456	179.739	-	-	-	-	-	-	-	-	-
Mai	165.589	204.023	-	-	-	-	-	-	-	-	-
Junho	139.381	163.657	-	-	-	-	-	-	-	-	-
Julho	148.797	161.350	-	-	-	-	-	-	-	-	-
Agosto	175.212	219.724	-	-	-	-	-	-	-	-	-
Setembro	184.477	192.239	-	-	-	-	-	-	-	-	-
Outubro	173.021	176.039	-	-	-	-	-	-	-	-	-
Novembro	182.739	184.586	-	-	-	-	-	-	-	-	-
Dezembro	109.157	103.618	-	-	-	-	-	-	-	-	-
TOTAIS	1.809.080	2.120.699	334.224	3.276	303.802	15.709	322.787	10.609.339	1.080.845.573	32.031.078	1.123.485.990

Fonte: COISE/CGPRO/SAP

(*) Dados parciais.

SETOR INDUSTRIAL
PRODUÇÃO, VENDA E FATURAMENTO DOS PRINCIPAIS PRODUTOS DO PIM - MÊS/MÊS

MESES	BICICLETAS										
	QTD. PRODUZIDA			QUANTIDADE VENDIDA - 2012				FATURAMENTO EM US\$ 1,00			
	2010	2011	2012(*)	LOCAL	NACIONAL	EXTERIOR	TOTAL	LOCAL	NACIONAL	EXTERIOR	TOTAL
Janeiro	42.497	50.120	72.842	2.021	56.541	-	58.562	315.295	9.017.211	-	9.332.506
Fevereiro	31.862	54.348	55.583	1.763	48.725	-	50.488	240.066	8.528.348	-	8.768.414
SUB-TOTAL	74.359	104.468	128.425								
CRESC. PERÍODO	0,00 %	40,49 %	22,93 %								
Março	46.977	54.862	-	-	-	-	-	-	-	-	-
Abril	40.358	53.850	-	-	-	-	-	-	-	-	-
Mai	42.511	60.461	-	-	-	-	-	-	-	-	-
Junho	44.692	71.578	-	-	-	-	-	-	-	-	-
Julho	59.820	77.158	-	-	-	-	-	-	-	-	-
Agosto	72.372	91.459	-	-	-	-	-	-	-	-	-
Setembro	68.219	81.239	-	-	-	-	-	-	-	-	-
Outubro	66.791	91.487	-	-	-	-	-	-	-	-	-
Novembro	69.427	93.291	-	-	-	-	-	-	-	-	-
Dezembro	32.332	47.050	-	-	-	-	-	-	-	-	-
TOTAIS	617.858	826.903	128.425	3.784	105.266	-	109.050	555.361	17.545.559	-	18.100.920

MESES	MICROCOMPUTADORES (INCLUSIVE PORTATIL)										
	QTD. PRODUZIDA			QUANTIDADE VENDIDA - 2012				FATURAMENTO EM US\$ 1,00			
	2010	2011	2012(*)	LOCAL	NACIONAL	EXTERIOR	TOTAL	LOCAL	NACIONAL	EXTERIOR	TOTAL
Janeiro	22.317	49.151	40.150	321	37.317	-	37.638	140.173	22.097.013	-	22.237.186
Fevereiro	20.549	106.234	51.629	303	71.146	-	71.449	141.376	35.511.608	-	35.652.984
SUB-TOTAL	42.866	155.385	91.779								
CRESC. PERÍODO	0,00 %	262,49 %	-40,93 %								
Março	51.030	96.481	-	-	-	-	-	-	-	-	-
Abril	77.468	76.371	-	-	-	-	-	-	-	-	-
Mai	66.605	133.477	-	-	-	-	-	-	-	-	-
Junho	86.190	121.216	-	-	-	-	-	-	-	-	-
Julho	75.714	114.805	-	-	-	-	-	-	-	-	-
Agosto	91.625	117.129	-	-	-	-	-	-	-	-	-
Setembro	105.450	165.121	-	-	-	-	-	-	-	-	-
Outubro	101.238	122.410	-	-	-	-	-	-	-	-	-
Novembro	132.974	114.148	-	-	-	-	-	-	-	-	-
Dezembro	59.671	81.271	-	-	-	-	-	-	-	-	-
TOTAIS	890.831	1.297.814	91.779	624	108.463	-	109.087	281.549	57.608.621	-	57.890.170

Fonte: COISE/CGPRO/SAP

(*) Dados parciais.

SETOR INDUSTRIAL
PRODUÇÃO, VENDA E FATURAMENTO DOS PRINCIPAIS PRODUTOS DO PIM - MÊS/MÊS

MESES	UNID. EVAPORADORA P/ SPLIT SYSTEM										
	QTD. PRODUZIDA			QUANTIDADE VENDIDA - 2012				FATURAMENTO EM US\$ 1,00			
	2010	2011	2012(*)	LOCAL	NACIONAL	EXTERIOR	TOTAL	LOCAL	NACIONAL	EXTERIOR	TOTAL
Janeiro	44.528	331	-	136	914	-	1.050	24.343	171.967	-	196.310
Fevereiro	49.482	2.122	-	-	-	-	-	-	-	-	-
SUB-TOTAL	94.010	2.453	-								
CRESC. PERÍODO	0,00 %	-97,39 %	-100,00 %								
Março	49.415	5.402	-	-	-	-	-	-	-	-	-
Abril	31.446	6.766	-	-	-	-	-	-	-	-	-
Mai	34.953	776	-	-	-	-	-	-	-	-	-
Junho	40.865	82	-	-	-	-	-	-	-	-	-
Julho	1.677	-	-	-	-	-	-	-	-	-	-
Agosto	1.472	3	-	-	-	-	-	-	-	-	-
Setembro	714	-	-	-	-	-	-	-	-	-	-
Outubro	14.599	-	-	-	-	-	-	-	-	-	-
Novembro	942	-	-	-	-	-	-	-	-	-	-
Dezembro	15.098	-	-	-	-	-	-	-	-	-	-
TOTAIS	285.191	15.482	-	136	914	-	1.050	24.343	171.967	-	196.310

MESES	UNID. CONDENSADORA P/ SPLIT SYSTEM										
	QTD. PRODUZIDA			QUANTIDADE VENDIDA - 2012				FATURAMENTO EM US\$ 1,00			
	2010	2011	2012(*)	LOCAL	NACIONAL	EXTERIOR	TOTAL	LOCAL	NACIONAL	EXTERIOR	TOTAL
Janeiro	50.755	19.579	1.200	137	3.138	-	3.275	42.606	1.634.693	-	1.677.299
Fevereiro	54.650	17.614	772	3	2.106	-	2.109	2.959	1.045.695	-	1.048.654
SUB-TOTAL	105.405	37.193	1.972								
CRESC. PERÍODO	0,00 %	-64,71 %	-94,70 %								
Março	78.445	15.433	-	-	-	-	-	-	-	-	-
Abril	48.508	12.540	-	-	-	-	-	-	-	-	-
Mai	64.651	1.823	-	-	-	-	-	-	-	-	-
Junho	62.660	5.358	-	-	-	-	-	-	-	-	-
Julho	23.754	408	-	-	-	-	-	-	-	-	-
Agosto	29.494	800	-	-	-	-	-	-	-	-	-
Setembro	30.909	3.322	-	-	-	-	-	-	-	-	-
Outubro	49.785	344	-	-	-	-	-	-	-	-	-
Novembro	34.672	707	-	-	-	-	-	-	-	-	-
Dezembro	47.416	886	-	-	-	-	-	-	-	-	-
TOTAIS	575.699	78.814	1.972	140	5.244	-	5.384	45.565	2.680.388	-	2.725.953

Fonte: COISE/CGPRO/SAP

(*) Dados parciais.

SETOR INDUSTRIAL
PRODUÇÃO, VENDA E FATURAMENTO DOS PRINCIPAIS PRODUTOS DO PIM - MÊS/MÊS

MESES	TELEVISOR COM TELA DE PLASMA										
	QTD. PRODUZIDA			QUANTIDADE VENDIDA - 2012				FATURAMENTO EM US\$ 1,00			
	2010	2011	2012(*)	LOCAL	NACIONAL	EXTERIOR	TOTAL	LOCAL	NACIONAL	EXTERIOR	TOTAL
Janeiro	17.620	13.338	26.858	473	17.307	-	17.780	325.284	16.186.797	-	16.512.081
Fevereiro	32.128	21.874	28.881	858	15.809	-	16.667	735.119	14.686.511	-	15.421.630
SUB-TOTAL	49.748	35.212	55.739								
CRESC. PERÍODO	0,00 %	-29,22 %	58,30 %								
Março	35.857	32.350	-	-	-	-	-	-	-	-	-
Abril	35.075	26.139	-	-	-	-	-	-	-	-	-
Mai	40.811	55.942	-	-	-	-	-	-	-	-	-
Junho	40.952	35.092	-	-	-	-	-	-	-	-	-
Julho	30.549	35.363	-	-	-	-	-	-	-	-	-
Agosto	36.188	43.910	-	-	-	-	-	-	-	-	-
Setembro	37.815	52.534	-	-	-	-	-	-	-	-	-
Outubro	42.512	32.569	-	-	-	-	-	-	-	-	-
Novembro	51.592	32.510	-	-	-	-	-	-	-	-	-
Dezembro	26.288	25.921	-	-	-	-	-	-	-	-	-
TOTAIS	427.387	407.542	55.739	1.331	33.116	-	34.447	1.060.403	30.873.308	-	31.933.711

MESES	TELEVISOR C/ TELA LCD										
	QTD. PRODUZIDA			QUANTIDADE VENDIDA - 2012				FATURAMENTO EM US\$ 1,00			
	2010	2011	2012(*)	LOCAL	NACIONAL	EXTERIOR	TOTAL	LOCAL	NACIONAL	EXTERIOR	TOTAL
Janeiro	427.174	506.230	863.203	11.181	772.885	288	784.354	5.406.244	432.939.937	95.029	438.441.210
Fevereiro	554.672	570.681	852.433	12.474	781.060	13	793.547	6.381.939	431.410.002	11.703	437.803.644
SUB-TOTAL	981.846	1.076.911	1.715.636								
CRESC. PERÍODO	0,00 %	9,68 %	59,31 %								
Março	621.847	707.075	-	-	-	-	-	-	-	-	-
Abril	626.935	792.165	-	-	-	-	-	-	-	-	-
Mai	791.410	921.301	-	-	-	-	-	-	-	-	-
Junho	684.100	826.018	-	-	-	-	-	-	-	-	-
Julho	646.449	995.546	-	-	-	-	-	-	-	-	-
Agosto	721.780	1.096.749	-	-	-	-	-	-	-	-	-
Setembro	707.366	1.271.757	-	-	-	-	-	-	-	-	-
Outubro	844.454	1.340.355	-	-	-	-	-	-	-	-	-
Novembro	907.022	1.133.250	-	-	-	-	-	-	-	-	-
Dezembro	503.613	709.228	-	-	-	-	-	-	-	-	-
TOTAIS	8.036.822	10.870.355	1.715.636	23.655	1.553.945	301	1.577.901	11.788.183	864.349.939	106.732	876.244.854

Fonte: COISE/CGPRO/SAP

(*) Dados parciais.

SETOR INDUSTRIAL
PRODUÇÃO, VENDA E FATURAMENTO DOS PRINCIPAIS PRODUTOS DO PIM - MÊS/MÊS

MESES	DVD RECORD PLAYER INCLUSIVE BLU RAY										
	QTD. PRODUZIDA			QUANTIDADE VENDIDA - 2012				FATURAMENTO EM US\$ 1,00			
	2010	2011	2012(*)	LOCAL	NACIONAL	EXTERIOR	TOTAL	LOCAL	NACIONAL	EXTERIOR	TOTAL
Janeiro	264.888	283.079	337.792	5.646	270.302	-	275.948	307.500	18.086.097	-	18.393.597
Fevereiro	222.901	378.057	303.305	6.877	301.918	-	308.795	450.708	23.535.778	-	23.986.486
SUB-TOTAL	487.789	661.136	641.097								
CRESC. PERÍODO	0,00 %	35,54 %	-3,03 %								
Março	317.348	413.073	-	-	-	-	-	-	-	-	-
Abril	370.451	374.716	-	-	-	-	-	-	-	-	-
Mai	494.765	497.443	-	-	-	-	-	-	-	-	-
Junho	419.899	405.804	-	-	-	-	-	-	-	-	-
Julho	456.977	496.966	-	-	-	-	-	-	-	-	-
Agosto	432.711	545.148	-	-	-	-	-	-	-	-	-
Setembro	323.184	556.789	-	-	-	-	-	-	-	-	-
Outubro	458.960	498.929	-	-	-	-	-	-	-	-	-
Novembro	395.023	521.200	-	-	-	-	-	-	-	-	-
Dezembro	206.258	275.512	-	-	-	-	-	-	-	-	-
TOTAIS	4.363.365	5.246.716	641.097	12.523	572.220	-	584.743	758.208	41.621.875	-	42.380.083

MESES	APARELHOS DE BARBEAR (MIL UNIDADES)										
	QTD. PRODUZIDA			QUANTIDADE VENDIDA - 2012				FATURAMENTO EM US\$ 1,00			
	2010	2011	2012(*)	LOCAL	NACIONAL	EXTERIOR	TOTAL	LOCAL	NACIONAL	EXTERIOR	TOTAL
Janeiro	98.288	113.216	100.765	125	71.374	23.860	95.359	58.905	25.021.642	6.159.481	31.240.028
Fevereiro	91.585	101.107	89.996	284	55.414	16.706	72.404	147.098	27.540.363	4.290.002	31.977.463
SUB-TOTAL	189.873	214.323	190.761								
CRESC. PERÍODO	0,00 %	12,88 %	-10,99 %								
Março	118.047	104.107	-	-	-	-	-	-	-	-	-
Abril	95.381	101.177	-	-	-	-	-	-	-	-	-
Mai	101.441	111.201	-	-	-	-	-	-	-	-	-
Junho	96.283	101.943	-	-	-	-	-	-	-	-	-
Julho	108.863	120.024	-	-	-	-	-	-	-	-	-
Agosto	104.841	111.678	-	-	-	-	-	-	-	-	-
Setembro	95.917	84.796	-	-	-	-	-	-	-	-	-
Outubro	102.592	95.620	-	-	-	-	-	-	-	-	-
Novembro	99.705	86.144	-	-	-	-	-	-	-	-	-
Dezembro	102.273	82.096	-	-	-	-	-	-	-	-	-
TOTAIS	1.215.216	1.213.109	190.761	409	126.788	40.566	167.763	206.003	52.562.005	10.449.483	63.217.491

Fonte: COISE/CGPRO/SAP

(*) Dados parciais.

SETOR INDUSTRIAL
PRODUÇÃO, VENDA E FATURAMENTO DOS PRINCIPAIS PRODUTOS DO PIM - MÊS/MÊS

MESES	LAMINAS E CARTUCHOS (MIL UNIDADES)										
	QTD. PRODUZIDA			QUANTIDADE VENDIDA - 2012				FATURAMENTO EM US\$ 1,00			
	2010	2011	2012(*)	LOCAL	NACIONAL	EXTERIOR	TOTAL	LOCAL	NACIONAL	EXTERIOR	TOTAL
Janeiro	46.219	58.858	60.140	-	23.812	2.246	26.058	-	1.759.532	82.299	1.841.831
Fevereiro	55.612	93.982	72.381	-	17.522	29.570	47.092	-	1.270.419	775.592	2.046.011
SUB-TOTAL	101.831	152.840	132.521								
CRESC. PERÍODO	0,00 %	50,09 %	-13,29 %								
Março	76.796	76.415	-	-	-	-	-	-	-	-	-
Abril	64.890	65.675	-	-	-	-	-	-	-	-	-
Mai	84.402	70.484	-	-	-	-	-	-	-	-	-
Junho	81.259	58.725	-	-	-	-	-	-	-	-	-
Julho	56.670	87.393	-	-	-	-	-	-	-	-	-
Agosto	61.567	74.522	-	-	-	-	-	-	-	-	-
Setembro	86.532	76.427	-	-	-	-	-	-	-	-	-
Outubro	85.812	76.315	-	-	-	-	-	-	-	-	-
Novembro	60.788	70.033	-	-	-	-	-	-	-	-	-
Dezembro	72.571	75.397	-	-	-	-	-	-	-	-	-
TOTAIS	833.118	884.226	132.521	-	41.334	31.816	73.150	-	3.029.951	857.891	3.887.842

MESES	LAMINAS E CARTUCHOS (UNIDADE)										
	QTD. PRODUZIDA			QUANTIDADE VENDIDA - 2012				FATURAMENTO EM US\$ 1,00			
	2010	2011	2012(*)	LOCAL	NACIONAL	EXTERIOR	TOTAL	LOCAL	NACIONAL	EXTERIOR	TOTAL
Janeiro	10.376.420	22.902.936	15.599.716	-	5.028.720	14.078.596	19.107.316	-	2.532.978	2.170.463	4.703.441
Fevereiro	15.135.984	19.688.280	16.148.236	-	5.990.100	12.607.068	18.597.168	-	5.784.444	1.994.746	7.779.190
SUB-TOTAL	25.512.404	42.591.216	31.747.952								
CRESC. PERÍODO	0,00 %	66,94 %	-25,46 %								
Março	18.226.144	20.790.992	-	-	-	-	-	-	-	-	-
Abril	19.810.408	24.687.012	-	-	-	-	-	-	-	-	-
Mai	16.057.644	23.870.044	-	-	-	-	-	-	-	-	-
Junho	16.553.864	20.564.860	-	-	-	-	-	-	-	-	-
Julho	16.504.568	17.494.712	-	-	-	-	-	-	-	-	-
Agosto	19.656.452	18.427.540	-	-	-	-	-	-	-	-	-
Setembro	20.104.600	17.217.940	-	-	-	-	-	-	-	-	-
Outubro	19.449.416	16.584.524	-	-	-	-	-	-	-	-	-
Novembro	18.117.604	14.541.052	-	-	-	-	-	-	-	-	-
Dezembro	17.748.204	14.541.052	-	-	-	-	-	-	-	-	-
TOTAIS	207.741.308	231.310.944	31.747.952	-	11.018.820	26.685.664	37.704.484	-	8.317.422	4.165.209	12.482.631

Fonte: COISE/CGPRO/SAP

(*) Dados parciais.

SETOR INDUSTRIAL
PRODUÇÃO, VENDA E FATURAMENTO DOS PRINCIPAIS COMPONENTES E INSUMOS

COMPONENTES / INSUMOS	UNIDADE	2011			
		QUANTIDADE		FATURAMENTO	
		PRODUÇÃO	VENDIDA	(R\$)	(US\$ 1,00)
ALTO-FALANTES	UNIDADE	1.783.222	1.424.182	112.260.240	66.206.549
ARTEFATOS DE JOALHERIA	QUILOGRAMA LIQUIDO	540.302	273.781	414.539.707	246.772.073
ARTIGO DE POLIESTIRENO EXPANSIVEL (INCLUSIVE PRE-FORMA PET PARA RECIPIENTE)	QUILOGRAMA LIQUIDO	130.996.770	122.821.809	761.699.248	455.070.442
BATERIA PARA TELEFONE CELULAR	UNIDADE	25.929.209	25.372.703	163.005.463	98.383.675
CARBURADORES PARA MOTORES DE EXPLOSAO	UNIDADE	611.213	605.631	34.745.171	20.821.836
CARREGADORES PARA TELEFONE CELULAR	UNIDADE	35.817.182	35.745.408	198.157.559	120.273.592
CONDUTORES ELETRICOS	UNIDADE	65.769.262	43.938.319	66.899.025	40.155.540
DISJUNTORES	UNIDADE	12.338.828	12.720.959	103.188.362	61.880.011
EMBREGEM DE FRICCAO	UNIDADE	1.638.105	1.643.740	91.777.960	55.048.125
LENTES	UNIDADE	15.365.965	15.201.503	144.943.997	86.583.873
MOLDES PARA VIDROS	UNIDADE	54.709	53.602	25.180.802	15.051.369
MOTORES DE EXPLOSAO	UNIDADE	34.049	37.038	87.718.640	52.720.974
OBRAS DE FERRO OU ACO	QUILOGRAMA LIQUIDO	25.914.322	29.008.984	286.851.964	171.710.279
OUTRAS OBRAS DE PLASTICOS	QUILOGRAMA LIQUIDO	99.440.685	65.282.773	233.688.458	139.063.036
OUTRAS PARTES E PECAS P/APARELHO ELETROELETRONICO (INJECAO PLASTICA)	UNIDADE	51.472.741	45.163.115	200.815.023	121.150.701
OUTRAS PREPAR. P/ ELABORACAO DE BEBIDAS	QUILOGRAMA LIQUIDO	64.908.056	50.943.427	7.238.394.211	4.300.810.825
OUTRAS PREPAR. QUIMICAS P/ USO FOTOGRAFICO (QUILOGRAMA LIQUIDO)	QUILOGRAMA LIQUIDO	445.628	1.520.335	4.857.073	2.922.966
PARTES E PÇS. P/ APARES. ELETRO (INJEÇÃO PLASTICA) - QUILOGRAMA LIQUIDO	QUILOGRAMA LIQUIDO	244.542.721	207.213.375	457.152.201	273.278.456
PARTES, PECAS E ACESSORIOS PARA DUAS RODAS	UNIDADE	42.531.033	29.297.326	908.445.111	544.177.137
PARTES, PÇS. E ACESSÓRIOS P/ DUAS RODAS (QUILOGRAMA LIQUIDO)	QUILOGRAMA LIQUIDO	88.685.952	81.119.263	622.212.251	371.815.233
PLACA DE CIRCUITO MONTADA (EXCETO DE USO EM INFORMATICA)	UNIDADE	34.899.187	23.807.849	397.365.780	239.084.629
TRANSFORMADORES	UNIDADE	19.769.521	325.610	36.230.877	21.854.638
TUBOS CATODICOS P/ RECEPTOR DE TELEVISAO	UNIDADE	529.530	503.511	48.411.501	29.076.957

FONTE: COISE/CGPRO/SAP

SETOR INDUSTRIAL
PRODUÇÃO, VENDA E FATURAMENTO DOS PRINCIPAIS COMPONENTES E INSUMOS

COMPONENTES / INSUMOS	UNIDADE	2012(*)			
		QUANTIDADE		FATURAMENTO	
		PRODUÇÃO	VENDIDA	(R\$)	(US\$ 1,00)
ALTO-FALANTES	UNIDADE	333.651	249.012	25.616.019	14.562.038
ARTEFATOS DE JOALHERIA	QUILOGRAMA LIQUIDO	1.393	1.199	52.464.475	29.953.736
ARTIGO DE POLIESTIRENO EXPANSIVEL (INCLUSIVE PRE-FORMA PET PARA RECIPIENTE)	QUILOGRAMA LIQUIDO	19.418.802	19.346.010	106.496.702	60.609.019
BATERIA PARA TELEFONE CELULAR	UNIDADE	2.235.771	2.103.114	15.090.179	8.645.627
CARBURADORES PARA MOTORES DE EXPLOSAO	UNIDADE	97.290	97.404	5.493.792	3.124.805
CARREGADORES PARA TELEFONE CELULAR	UNIDADE	3.019.988	4.137.522	22.754.079	12.981.052
CONDUTORES ELETRICOS	UNIDADE	5.312.944	2.623.512	5.085.131	2.896.177
DISJUNTORES	UNIDADE	2.406.931	2.191.913	17.760.191	10.127.646
EMBREGEM DE FRICCAO	UNIDADE	266.729	265.407	15.021.587	8.558.907
LENTE	UNIDADE	2.465.175	2.250.496	21.660.855	12.408.756
MOLDES PARA VIDROS	UNIDADE	9.424	9.053	3.963.318	2.267.207
MOTORES DE EXPLOSAO	UNIDADE	7.204	5.413	13.882.966	7.938.128
OBRAS DE FERRO OU ACO	QUILOGRAMA LIQUIDO	4.436.119	4.457.779	54.234.248	30.913.978
OUTRAS OBRAS DE PLASTICOS	QUILOGRAMA LIQUIDO	12.444.988	6.516.802	32.958.759	18.734.657
OUTRAS PARTES E PECAS P/APARELHO ELETROELETRONICO (INJECAO PLASTICA)	UNIDADE	11.074.484	6.735.890	38.872.350	22.143.805
OUTRAS PREPAR. P/ ELABORACAO DE BEBIDAS	QUILOGRAMA LIQUIDO	6.756.731	5.184.661	1.093.890.694	623.451.764
OUTRAS PREPAR. QUIMICAS P/ USO FOTOGRAFICO (QUILOGRAMA LIQUIDO)	QUILOGRAMA LIQUIDO	37.794	16.031	710.756	402.461
PARTES E PÇS. P/ APARES. ELETRO (INJEÇÃO PLASTICA) - QUILOGRAMA LIQUIDO	QUILOGRAMA LIQUIDO	63.279.814	23.591.930	72.366.825	41.262.979
PARTES, PECAS E ACESSORIOS PARA DUAS RODAS	UNIDADE	1.829.028	1.444.281	102.838.976	58.722.266
PARTES, PÇS. E ACESSÓRIOS P/ DUAS RODAS (QUILOGRAMA LIQUIDO)	QUILOGRAMA LIQUIDO	15.205.782	15.071.565	187.849.923	107.193.916
PLACA DE CIRCUITO MONTADA (EXCETO DE USO EM INFORMATICA)	UNIDADE	5.754.562	2.919.631	32.125.817	18.252.910
TRANSFORMADORES	UNIDADE	2.389.073	18.324	6.105.603	3.482.048
TUBOS CATODICOS P/ RECEPTOR DE TELEVISAO	UNIDADE	23.915	28.591	3.656.082	2.042.846

FONTE: COISE/CGPRO/SAP

(*)Até FEVEREIRO - Dados Parciais

SETOR INDUSTRIAL
PRINCIPAIS PRODUTOS PRODUZIDOS E EXPORTADOS PELO PÓLO INDUSTRIAL DE MANAUS

PRODUTO	UNIDADE	ANOS					
		2007	2008	2009	2010	2011	2012(*)
ALARME ELETRÔNICO PARA VEÍCULO	UNIDADE	181.397	211.757	165.195	199.367	217.708	32.028
ANTENA COM CIRCUITO ELETRÔNICO ATIVO	UNIDADE	850	410	840	0	290	100
APARELHO DE TRANSMISSÃO DE DADOS PARA TACOGRAFO DIGITAL	UNIDADE	0	0	4.403	5.007	0	0
APARELHO TELEFONICO COMBINADO POR FIO, NÃO COMBINADOS COM OUTROS APARELHOS	UNIDADE	0	10	79	1.911	4.199	0
APARELHOS DE BARBEAR NÃO ELÉTRICOS	MIL UNIDADES	427.345	423.766	310.510	351.553	372.626	40.566
APARELHOS DE BARBEAR NÃO ELÉTRICOS	UNIDADE	0	0	13.977	0	0	0
APARELHOS DE RADIONAVEGAÇÃO	UNIDADE	0	0	0	3.475	3.345	0
ARTIGO DE MADEIRA APRA A CONSTRUÇÃO CIVIL	METRO CUBICO	0	0	0	0	5.116	136
ARTIGO DE MATÉRIA PLÁSTICA (EXCETO DE POLIESTIRENO EXPANSÍVEL)	QUILOGRAMA LIQUIDO	16.184	10.474	11.100	127.791	168.690	11.843
ARTIGO DE MATÉRIA PLÁSTICA PARA APETRECHAMENTO DA CONSTRUÇÃO	QUILOGRAMA LIQUIDO	88.402	30.791	35.810	197.505	71.734	0
ARTIGOS E EQUIPAMENTOS P/ CULTURA FISICA (STEPPER,BICILETA ERG. ESTEIRA ROLANTE)	UNIDADE	0	0	0	17.122	22.833	3.995
AUROCIANETO DE POTÁSSIO	QUILOGRAMA LIQUIDO	251	796	1.451	773	1.114	176
AUTO-RADIO INCLUSIVE COM TOCA-DISCOS DIGITAL A LASER	UNIDADE	189.374	118.705	9.692	61.892	46.703	4.513
AUTO-RÁDIO COM DVD	UNIDADE	0	0	0	0	28.861	0
BATERIA PARA TELEFONE CELULAR	UNIDADE	0	0	0	22.500	77.840	0
BRINQUEDOS	UNIDADE	181.236	99.432	7.440	10.272	29.124	9.312
CAMERA DE VIDEO DE IMAGEM FIXA	UNIDADE	0	0	0	0	13.700	0
CANETAS E LAPISEIRAS	MIL UNIDADES	108.208	108.757	137.035	191.688	229.960	24.937
CARREGADOR DE BATERIA	UNIDADE	121.130	14.400	0	0	150	11.172
CARTAS DE JOGAR	DUZIA	116.488	94.134	112.590	105.676	95.547	12.204
CARTUCHO DE LÂMINA PARA APARELHO DE BARBEAR	UNIDADE	340.820.194	87.467.171	35.516.378	182.778.708	198.294.464	26.685.664
CARTÃO COM CIRCUITO INTEGRADO ELETRONICO (SMART CARDS)	UNIDADE	0	1.428.038	5.313.656	10.170.050	5.446.889	2.560.344
CENTRAL AUTOMATICA PARA COMUTAÇÃO ELETRONICA	UNIDADE	0	14	24	107	69	0
CERA	QUILOGRAMA LIQUIDO	0	81.531	189.699	152.570	159.520	29.831
CHAVE SECCIONADORA SOB CARGA	UNIDADE	15.936	15.045	9.621	10.321	2.866	440
CIANETO DE PRATA	QUILOGRAMA LIQUIDO	0	21	19.464	31.623	26.617	0
CONCENTRADOS PARA BEBIDAS NÃO ALCOÓLICAS	QUILOGRAMA LIQUIDO	10.011.656	9.711.881	8.605.866	8.067.608	7.647.396	546.063
CONFECÇÕES EM TECIDOS	UNIDADE	288	1.176	572	3.371	5.169	622
CONJUNTO PARA IMPRESSÃO FOTOGRAFICA DIGITAL	UNIDADE	6.012	10.510	6.446	10.366	50.423	5.742

Fonte: COISE/CGPRO/SAP

(*) Até FEVEREIRO - Dados Parciais

CONTADOR ELETROMAGNÉTICO TRIFÁSICO DE COMANDO A DISTÂNCIA	UNIDADE	278.104	332.137	246.989	426.895	432.600	77.637
CONTROLADOR DIGITAL DE TEMPERATURA	UNIDADE	17.171	10.821	40.140	127.226	207.362	4.430
CONTROLE REMOTO PARA ALARME ELETRÔNICO PARA VEÍCULO	UNIDADE	17.542	6.581	15.264	18.016	47.381	18.700
CORPO DA VÁLVULA MAGNÉTICA (SOLENOIDE) DE CONTROLE HIDRÁULICO (MOTORES EXPLOÇÃO)	QUILOGRAMA LIQUIDO	123.799	352.505	119.711	137.483	116.448	31.847
CÂMERA DE TELEVISÃO PARA USO EM CIRCUITO FECHADO DE TV	UNIDADE	0	12	28	6.591	2.669	0
DETERGENTE	QUILOGRAMA	0	0	0	263.133	549.201	109.893
DIGITAL VIDEO DISC - DVD PLAYER	UNIDADE	77.410	116.350	5.331	113	36	0
DISCO DE LEITURA A LASER GRAVADO (DVD, DVD ROM e BLU-RAY)	UNIDADE	3.314	5.622	1.241	17.665	37.569	7.030
DISJUNTOR	UNIDADE	1.434.900	1.394.454	555.479	935.418	1.189.146	70.710
DISPOSITIVO ANTIFURTO PARA CICLOMOTOR, MOTONETA	UNIDADE	12.700	17.187	18.463	9.049	39.134	12.000
DISPOSITIVO DE CONEXÃO PARA CKT DE BAIXATENSÃO	UNIDADE	0	0	200	68.947	64.050	19.510
DISPOSITIVO DE PROTEÇÃO À CORRENTE DIFERENCIAL RESIDUAL - DR	UNIDADE	839.264	161.279	118.764	92.126	192.031	19.308
ESCOVA DENTAL	UNIDADE	6.730.249	5.109.708	3.923.160	5.789.112	3.860.928	0
FECHADURA ELÉTRICA	UNIDADE	463	197	220	578	558	0
FILME FOTOGRÁFICO PARA FOTOGRAFIA	UNIDADE	18.592.795	5.368.487	1.328.900	619.500	0	0
FITA ADESIVA	METRO QUADRADO	0	32.025	16.961	126.610	75.986	0
FITA PARA IMPRESSÃO DE POLIESTER	UNIDADE	0	62.557	102.851	163.635	171.613	32.309
FORNO DE MICROONDAS	UNIDADE	23.863	10.012	0	0	137.847	0
FOTOCOPIADORA (RECONSTRUÍDA)	UNIDADE	87	96	47	0	45	28
FUSÍVEL DO TIPO NH	UNIDADE	6.541	30.604	35.871	5.784	5.113	992
INTERRUPTOR HORÁRIO	UNIDADE	500	510	660	890	125	0
ISOLADOR DE VIDRO P/ USO ELÉTRICO	UNIDADE	0	0	0	27.900	26.880	0
ISQUEIROS	MIL UNIDADES	41.392	37.539	17.321	37.999	36.948	5.209
LAMINADO DE FERRO E AÇO EM FITA, TIRA CHAPA E "BLANKS"	QUILOGRAMA LIQUIDO	0	0	0	0	20.020	0
LENTE	UNIDADE	1.932.384	1.537.551	939.605	1.086.491	755.804	246.970
LÂMINAS DE DUPLO FIO	MIL UNIDADES	298.313	125.267	88.184	244.452	345.141	31.816
MADEIRA BENEFICIADA	METRO CUBICO	2.846.956	1.302.415	1.532.849	2.863.062	1.923.313	20.939
MADEIRA COMPENSADA	METRO CUBICO	4.204.280	83.049	0	0	10.003	310
MADEIRA SERRADA	METRO CUBICO	14.583.631	11.584.411	5.889.964	14.715.263	9.144.971	1.960.109
MECANISMO DO DISPENSADOR AUTOMÁTICO DE DE CÉDULAS	UNIDADE	9.202	0	0	0	250	0
MOLDES PARA VIDRO	UNIDADE	23.856	11.296	8.655	24.449	5.903	540
MONITOR DE SINAIS BIOLÓGICOS	UNIDADE	6	106	103	507	2.488	380
MOTOCICLETAS	UNIDADE	151.005	133.708	64.599	72.008	79.245	15.709
ODORIZADOR DE AMBIENTE EMBALADO SOB PRESSAO	QUILOGRAMA LIQUIDO	0	0	331.558	19.829	1.633.494	0
OUTRAS BOBINAS DE REATANCIA E DE AUTO-INDUÇÃO	UNIDADE	2.635	17.600	13.740	18.254	15.204	2.102

Fonte: COISE/CGPRO/SAP

(*) Até FEVEREIRO - Dados Parciais

OUTRAS PARTES E PEÇAS APARRELHO ELETROELETRÔNICO (INJEÇÃO PLÁSTICA)	UNIDADE	1.985	2.400	3.973	3.430	19.996	15.600
PAPEL FOTOGRÁFICO PARA FOTOGRAFIAS E ARTES GRÁFICAS	METRO QUADRADO	19.112.955	17.962.235	12.786.138	11.379.028	11.065.853	1.588.788
PARTES E PEÇAS INJETADAS PLÁSTICAS PARA MOTOCICLETAS, MOTONETAS E CICLOMOTORES	QUILOGRAMA LIQUIDO	0	20	1.317	82.244	1.192.171	207.043
PARTES E PEÇAS PARA AUTOMÓVEIS	UNIDADE	28.242	35.988	33.149	44.916	67.137	33.717
PARTES, PEÇAS E ACESSÓRIOS PARA DUAS RODAS	UNIDADE	868.989	1.048.534	250.651	303.491	337.355	41.775
PASTILHA, REBITE OU OUTRA FORMA SEMELHANTE DE PRATA	MIL UNIDADES	0	5.165	2.567	3.438	3.895	596
PASTILHA, REBITE OU OUTRA FORMA SEMELHANTE DE PRATA	QUILOGRAMA LIQUIDO	1.558	568	0	0	0	0
PELICULA AUTO-ADESIVA DE PLÁSTICO (INSULFILM)	METRO	0	141.744	351.497	122.100	0	0
PEÇAS PLÁSTICAS MOLDADAS POR INJEÇÃO (INJETADO PLÁSTICO)	QUILOGRAMA LIQUIDO	3.694.126	4.907.159	97.246	890.344	1.749.665	550.107
PLACA DE CIRCUITO IMPRESSO MONTADA (DE USO EM INFORMÁTICA)	UNIDADE	19.808	74.331	1.356	2.705	671	0
PLACA DE CIRCUITO IMPRESSO MONTADA (EXCETO DE USO EM INFORMÁTICA)	UNIDADE	8	0	590	46.920	0	0
PORTEIRO ELETRÔNICO COM VIDEO	UNIDADE	171	338	544	339	288	0
PRATA E SUAS LIGAS, EMBARRAS, FIOS, PERFIS, CHAPAS E LÂMINAS	QUILOGRAMA LIQUIDO	504	5.635	0	0	2.349	0
PRODUTO QUIMICO PARA GALVANOPLASTIA E TRATAMENTOS	QUILOGRAMA LIQUIDO	0	0	0	560	1.823	0
RECEPTOR DE SINAL DE TELEVISÃO VIA SATÉLITE	UNIDADE	512.574	668.231	568.581	317.940	105.350	3.875
REFRIGERANTE (EXCETO GUARANÁ)	LITRO	363.387	168.840	108.900	96.450	0	0
REFRIGERANTE GUARANÁ	LITRO	29.955	18.000	18.000	15.150	0	0
REGISTRADOR/MEDIDOR DE ENERGIA ELÉTRICA	UNIDADE	0	0	0	0	20.000	400
RELÉ DE TEMPO PROGRAMÁVEL	UNIDADE	0	0	1.110	200	2.262	216
RELÓGIO DE PULSO E DE BOLSO	UNIDADE	5.672	5.704	6.654	24.796	22.342	4.129
RESINA DE POLIESTIRENO	TONELADA METRICA LIQUIDA	0	0	16	803	108	0
SISTEMA DE FECHAMENTO AUTOMÁTICO DE VIDRO ELÉTRICO	UNIDADE	3.300	2.885	1.693	1.313	997	285
SOLVENTE/FLUXO PARA SOLDA	LITRO	55.175	44.801	10.391	26.560	0	15.800
SUBCONJUNTO PARA VEICULO DUAS RODAS, TRICICLO E QUADRICICLO (EXC BICICLETA)	UNIDADE	22.744	64	78	112	419	280
SUBCONJUNTO PLÁSTICO PARA TELEFONE CELULAR	UNIDADE	1.080.523	383.044	166.057	518.000	422.027	0
SUBSTÂNCIA ORGÂNICA ISOLADA (CAFEÍNA)	QUILOGRAMA LIQUIDO	10.000	422.000	272.000	70.000	102.600	43.500
TELEFONE CELULAR	UNIDADE	3.724.548	5.167.668	3.825.329	4.864.341	2.838.998	126.253
TELEVISOR COM TELA DE PLASMA	UNIDADE	2.240	860	2	2.161	300	0
TELEVISOR EM CORES	UNIDADE	430.736	290.713	22.779	15.424	8.610	0
TELEVISOR EM CORES COM TELA DE CRISTAL LIQUIDO	UNIDADE	7.611	20.239	12.938	61.923	34.493	301
TERMINAL DE CAIXA BANCÁRIO	UNIDADE	243	425	395	1.339	1.492	0
TOMADA POLARIZADA PARA TENSAO NÃO SUPERIOR A 1000v.	UNIDADE	0	0	63.170	511.965	223.726	5.058
UNIDADE ACIONADORA DE DISCO MAGNÉTICO RÍGIDO	UNIDADE	0	343.700	0	5.000	14.838	0

Fonte: COISE/CGPRO/SAP

(*) Até FEVEREIRO - Dados Parciais

MÃO-DE-OBRA



Ministério do
Desenvolvimento, Indústria
e Comércio Exterior



SETOR INDUSTRIAL
SALÁRIOS, ENCARGOS E BENEFÍCIOS SOCIAIS X MÃO-DE-OBRA OCUPADA 2007

Subsetores	Média Mensal (*)		Relação (C=A/B)
	Salários, Encargos e Benefícios em US\$ 1.000	Mão-de-Obra Ocupada	
	(A)	(B)	
Eletr eletrônico(**)	49.526,1	41.722	1.187,05
Relojoeiro	1.509,0	1.307	1.154,55
Duas rodas	26.981,7	14.492	1.861,83
Termoplástico	10.330,7	8.877	1.163,76
Bebidas	1.509,5	1.678	899,58
Metalúrgico	6.381,4	5.427	1.175,86
Mecânico	5.827,5	4.370	1.333,52
Madeireiro	378,2	760	497,63
Papel e papelão	2.379,9	2.155	1.104,36
Químico	3.589,1	1.331	2.696,54
Material de limpeza e velas	19,1	35	545,71
Vestuário e calçados	305,3	630	484,60
Produtos Alimentícios	439,0	540	812,96
Editorial e gráfico	785,5	857	916,57
Têxtil	222,4	474	469,20
Mineral não metálico	823,0	541	1.521,26
Mobiliário	203,0	294	690,48
Ótico	703,2	484	1.452,89
Isqueiros, canetas e barbeadores	4.774,5	1.882	2.536,93
Naval	632,2	736	858,97
DIVERSOS	260,9	432	603,94
TOTAL	117.581,2	89.024	1.320,78

(*) Exceto mão-de-obra terceirizada e temporária.

(**) Inclusive Bens de Informática.

FONTE: COISE/CGPRO/SAP

SETOR INDUSTRIAL
SALÁRIOS, ENCARGOS E BENEFÍCIOS SOCIAIS X MÃO-DE-OBRA OCUPADA 2008

Subsetores	Média Mensal (*)		Relação (C=A/B)
	Salários, Encargos e Benefícios em US\$ 1.000	Mão-de-Obra Ocupada	
	(A)	(B)	
Eletr eletrônico(**)	58.002,2	41.931	1.383,28
Relojoeiro	1.820,0	1.399	1.300,93
Duas rodas	39.334,8	19.827	1.983,90
Termoplástico	11.514,8	9.202	1.251,34
Bebidas	2.154,0	1.862	1.156,82
Metalúrgico	8.771,3	6.218	1.410,63
Mecânico	7.516,2	5.182	1.450,44
Madeireiro	439,0	774	567,18
Papel e papelão	2.617,7	2.015	1.299,11
Químico	4.790,3	1.579	3.033,76
Material de limpeza e velas	24,4	38	642,11
Vestuário e calçados	340,1	546	622,89
Produtos Alimentícios	528,5	533	991,56
Editorial e gráfico	774,0	696	1.112,07
Têxtil	253,6	422	600,95
Mineral não metálico	1.083,5	617	1.756,08
Mobiliário	199,1	269	740,15
Ótico	873,9	536	1.630,41
Isqueiros, canetas e barbeadores	4.999,9	2.053	2.435,41
Naval	737,9	717	1.029,15
DIVERSOS	489,8	490	999,59
TOTAL	147.265,0	96.906	1.519,67

(*) Exceto mão-de-obra terceirizada e temporária.

(**) Inclusive Bens de Informática.

FONTE: COISE/CGPRO/SAP

SETOR INDUSTRIAL
SALÁRIOS, ENCARGOS E BENEFÍCIOS SOCIAIS X MÃO-DE-OBRA OCUPADA 2009

Subsetores	Média Mensal (*)		Relação (C=A/B)
	Salários, Encargos e Benefícios em US\$ 1.000	Mão-de-Obra Ocupada	
	(A)	(B)	
Eletr eletrônico(**)	44.264,6	32.031	1.381,93
Relojoeiro	1.568,8	1.299	1.207,70
Duas rodas	34.409,5	18.547	1.855,26
Termoplástico	10.614,4	8.730	1.215,85
Bebidas	2.415,0	1.882	1.283,21
Metalúrgico	7.594,2	5.666	1.340,31
Mecânico	7.598,3	5.405	1.405,79
Madeireiro	389,2	720	540,56
Papel e papelão	2.434,9	1.753	1.388,99
Químico	4.227,5	1.591	2.657,13
Material de limpeza e velas	28,0	41	682,93
Vestuário e calçados	304,8	548	556,20
Produtos Alimentícios	609,7	661	922,39
Editorial e gráfico	735,3	742	990,97
Têxtil	222,8	405	550,12
Mineral não metálico	1.220,5	728	1.676,51
Mobiliário	262,4	290	904,83
Ótico	868,8	537	1.617,88
Isqueiros, canetas e barbeadores	5.114,9	2.120	2.412,69
Naval	815,6	843	967,50
DIVERSOS	448,4	392	1.143,88
TOTAL	126.147,6	84.931	1.485,30

(*) Exceto mão-de-obra terceirizada e temporária.

(**) Inclusive Bens de Informática.

FONTE: COISE/CGPRO/SAP

SETOR INDUSTRIAL
SALÁRIOS, ENCARGOS E BENEFÍCIOS SOCIAIS X MÃO-DE-OBRA OCUPADA 2010

Subsetores	Média Mensal (*)		Relação (C=A/B)
	Salários, Encargos e Benefícios em US\$ 1.000	Mão-de-Obra Ocupada	
	(A)	(B)	
Eletr eletrônico(**)	57.191,2	36.401	1.571,14
Relojoeiro	2.132,8	1.593	1.338,86
Duas rodas	41.515,1	17.675	2.348,80
Termoplástico	14.026,4	9.824	1.427,77
Bebidas	2.845,4	1.672	1.701,79
Metalúrgico	12.588,9	6.481	1.942,43
Mecânico	10.909,6	6.939	1.572,22
Madeireiro	543,8	810	671,36
Papel e papelão	2.967,5	1.822	1.628,70
Químico	5.897,0	1.831	3.220,64
Material de limpeza e velas	31,9	36	886,11
Vestuário e calçados	376,0	580	648,28
Produtos Alimentícios	791,3	682	1.160,26
Editorial e gráfico	880,4	660	1.333,94
Têxtil	306,3	451	679,16
Mineral não metálico	1.694,3	793	2.136,57
Mobiliário	337,1	370	911,08
Beneficiamento de borracha	5,4	9	600,00
Ótico	931,5	523	1.781,07
Isqueiros, canetas e barbeadores	6.092,2	2.212	2.754,16
Naval	1.168,7	1.027	1.137,97
DIVERSOS	831,6	472	1.761,86
TOTAL	164.064,4	92.863	1.766,74

(*) Exceto mão-de-obra terceirizada e temporária.

(**) Inclusive Bens de Informática.

FONTE: COISE/CGPRO/SAP

SETOR INDUSTRIAL
SALÁRIOS, ENCARGOS E BENEFÍCIOS SOCIAIS X MÃO-DE-OBRA OCUPADA 2011

Subsetores	Média Mensal (*)		Relação (C=A/B)
	Salários, Encargos e Benefícios em US\$ 1.000	Mão-de-Obra Ocupada	
	(A)	(B)	
Eletr eletrônico(**)	82.408,0	46.017	1.790,82
Relojoeiro	3.521,1	2.202	1.599,05
Duas rodas	53.122,6	20.467	2.595,52
Termoplástico	15.733,5	10.439	1.507,18
Bebidas	3.123,6	1.650	1.893,09
Metalúrgico	13.969,2	7.558	1.848,27
Mecânico	15.352,6	7.683	1.998,26
Madeireiro	1.174,2	1.353	867,85
Papel e papelão	3.864,3	2.129	1.815,08
Químico	6.418,8	2.034	3.155,75
Material de limpeza e velas	38,3	33	1.160,61
Vestuário e calçados	454,4	622	730,55
Produtos Alimentícios	946,5	705	1.342,55
Editorial e gráfico	1.209,7	818	1.478,85
Têxtil	338,3	475	712,21
Mineral não metálico	2.019,0	813	2.483,39
Mobiliário	493,6	441	1.119,27
Beneficiamento de borracha	12,5	16	781,25
Ótico	1.084,9	529	2.050,85
Brinquedos	14,4	21	685,71
Isqueiros, canetas e barbeadores	7.359,5	2.610	2.819,73
Naval	1.899,4	1.095	1.734,61
DIVERSOS	1.095,0	616	1.777,60
TOTAL	215.653,4	110.326	1.954,69

(*) Exceto mão-de-obra terceirizada e temporária.

(**) Inclusive Bens de Informática.

FONTE: COISE/CGPRO/SAP

SETOR INDUSTRIAL
SALÁRIOS, ENCARGOS E BENEFÍCIOS SOCIAIS X MÃO-DE-OBRA OCUPADA 2012

Subsetores	Média Mensal (*)		Relação (C=A/B)
	Salários, Encargos e Benefícios em US\$ 1.000	Mão-de-Obra Ocupada	
	(A)	(B)	
Eletr eletrônico(**)	76.882,8	47.304	1.625,29
Relojoeiro	3.519,9	2.364	1.488,96
Duas rodas	51.784,3	21.126	2.451,21
Termoplástico	16.405,5	10.212	1.606,49
Bebidas	2.850,9	1.586	1.797,54
Metalúrgico	14.917,1	8.006	1.863,24
Mecânico	13.865,6	7.338	1.889,56
Madeireiro	1.094,6	1.269	862,57
Papel e papelão	3.516,0	2.170	1.620,28
Químico	6.295,3	2.078	3.029,50
Material de limpeza e velas	43,8	32	1.368,75
Vestuário e calçados	441,3	648	681,02
Produtos Alimentícios	861,3	591	1.457,36
Editorial e gráfico	5.006,4	757	6.613,47
Têxtil	395,1	568	695,60
Mineral não metálico	2.532,4	824	3.073,30
Mobiliário	527,6	486	1.085,60
Beneficiamento de borracha	16,2	15	1.080,00
Ótico	1.204,3	516	2.333,91
Brinquedos	0,3	4	75,00
Isqueiros, canetas e barbeadores	6.943,1	2.745	2.529,36
Naval	1.814,3	865	2.097,46
DIVERSOS	906,0	605	1.497,52
TOTAL	211.824,1	112.109	1.889,45

(*) Exceto mão-de-obra terceirizada e temporária.

(**) Inclusive Bens de Informática.

FONTE: COISE/CGPRO/SAP

SETOR INDUSTRIAL
SALÁRIOS, ENCARGOS E BENEFÍCIOS SOCIAIS X MÃO-DE-OBRA OCUPADA 2007

Subsetores	Média Mensal (*)		Relação (C=A/B)
	Salários, Encargos e Benefícios em R\$ 1.000	Mão-de-Obra Ocupada	
	(A)	(B)	
Eletr eletrônico(**)	95.722,4	41.722	2.294,29
Relojoeiro	2.907,7	1.307	2.224,71
Duas rodas	52.009,1	14.492	3.588,81
Termoplástico	19.999,6	8.877	2.252,97
Bebidas	2.908,2	1.678	1.733,13
Metalúrgico	12.286,4	5.427	2.263,94
Mecânico	11.256,1	4.370	2.575,77
Madeireiro	732,5	760	963,82
Papel e papelão	4.602,5	2.155	2.135,73
Químico	6.939,2	1.331	5.213,52
Material de limpeza e velas	37,0	35	1.057,14
Vestuário e calçados	590,2	630	936,83
Produtos Alimentícios	849,7	540	1.573,52
Editorial e gráfico	1.528,0	857	1.782,96
Têxtil	432,8	474	913,08
Mineral não metálico	1.584,4	541	2.928,65
Mobiliário	395,7	294	1.345,92
Ótico	1.361,4	484	2.812,81
Isqueiros, canetas e barbeadores	9.318,3	1.882	4.951,28
Naval	1.216,4	736	1.652,72
DIVERSOS	495,6	432	1.147,22
TOTAL	227.173,2	89.024	2.551,82

(*) Exceto mão-de-obra terceirizada e temporária.

(**) Inclusive Bens de Informática.

FONTE: COISE/CGPRO/SAP

SETOR INDUSTRIAL
SALÁRIOS, ENCARGOS E BENEFÍCIOS SOCIAIS X MÃO-DE-OBRA OCUPADA 2008

Subsetores	Média Mensal (*)		Relação (C=A/B)
	Salários, Encargos e Benefícios em R\$ 1.000	Mão-de-Obra Ocupada	
	(A)	(B)	
Eletroeletrônico(**)	104.670,3	41.931	2.496,25
Relojoeiro	3.306,3	1.399	2.363,33
Duas rodas	71.312,4	19.827	3.596,73
Termoplástico	20.766,2	9.202	2.256,71
Bebidas	3.916,9	1.862	2.103,60
Metalúrgico	15.853,1	6.218	2.549,55
Mecânico	13.703,6	5.182	2.644,46
Madeireiro	791,5	774	1.022,61
Papel e papelão	4.748,7	2.015	2.356,67
Químico	8.687,9	1.579	5.502,15
Material de limpeza e velas	44,5	38	1.171,05
Vestuário e calçados	619,6	546	1.134,80
Produtos Alimentícios	958,0	533	1.797,37
Editorial e gráfico	1.398,0	696	2.008,62
Têxtil	454,1	422	1.076,07
Mineral não metálico	1.967,3	617	3.188,49
Mobiliário	363,1	269	1.349,81
Ótico	1.581,6	536	2.950,75
Isqueiros, canetas e barbeadores	8.988,2	2.053	4.378,08
Naval	1.361,5	717	1.898,88
DIVERSOS	878,1	490	1.792,04
TOTAL	266.370,9	96.906	2.748,76

(*) Exceto mão-de-obra terceirizada e temporária.

(**) Inclusive Bens de Informática.

FONTE: COISE/CGPRO/SAP

SETOR INDUSTRIAL
SALÁRIOS, ENCARGOS E BENEFÍCIOS SOCIAIS X MÃO-DE-OBRA OCUPADA 2009

Subsetores	Média Mensal (*)		Relação (C=A/B)
	Salários, Encargos e Benefícios em R\$ 1.000	Mão-de-Obra Ocupada	
	(A)	(B)	
Eletroeletrônico(**)	87.106,6	32.031	2.719,45
Relojoeiro	3.077,4	1.299	2.369,05
Duas rodas	67.761,8	18.547	3.653,52
Termoplástico	20.721,9	8.730	2.373,64
Bebidas	4.751,1	1.882	2.524,50
Metalúrgico	14.876,0	5.666	2.625,49
Mecânico	14.806,0	5.405	2.739,32
Madeireiro	763,4	720	1.060,28
Papel e papelão	4.779,6	1.753	2.726,53
Químico	8.342,8	1.591	5.243,75
Material de limpeza e velas	55,1	41	1.343,90
Vestuário e calçados	601,7	548	1.097,99
Produtos Alimentícios	1.194,0	661	1.806,35
Editorial e gráfico	1.444,4	742	1.946,63
Têxtil	437,4	405	1.080,00
Mineral não metálico	2.378,9	728	3.267,72
Mobiliário	512,8	290	1.768,28
Ótico	1.713,9	537	3.191,62
Isqueiros, canetas e barbeadores	10.007,1	2.120	4.720,33
Naval	1.607,1	843	1.906,41
DIVERSOS	883,7	392	2.254,34
TOTAL	247.822,7	84.931	2.917,93

(*) Exceto mão-de-obra terceirizada e temporária.

(**) Inclusive Bens de Informática.

FONTE: COISE/CGPRO/SAP

SETOR INDUSTRIAL
SALÁRIOS, ENCARGOS E BENEFÍCIOS SOCIAIS X MÃO-DE-OBRA OCUPADA 2010

Subsetores	Média Mensal (*)		Relação (C=A/B)
	Salários, Encargos e Benefícios em R\$ 1.000	Mão-de-Obra Ocupada	
	(A)	(B)	
Eletr eletrônico(**)	100.411,1	36.401	2.758,47
Relojoeiro	3.736,4	1.593	2.345,51
Duas rodas	72.932,9	17.675	4.126,33
Termoplástico	24.664,4	9.824	2.510,63
Bebidas	4.996,6	1.672	2.988,40
Metalúrgico	22.007,6	6.481	3.395,71
Mecânico	19.137,5	6.939	2.757,96
Madeireiro	956,0	810	1.180,25
Papel e papelão	5.209,0	1.822	2.858,95
Químico	10.364,7	1.831	5.660,68
Material de limpeza e velas	56,0	36	1.555,56
Vestuário e calçados	659,6	580	1.137,24
Produtos Alimentícios	1.388,1	682	2.035,34
Editorial e gráfico	1.548,1	660	2.345,61
Têxtil	539,0	451	1.195,12
Mineral não metálico	2.974,6	793	3.751,07
Mobiliário	591,5	370	1.598,65
Beneficiamento de borracha	9,3	9	1.033,33
Ótico	1.637,5	523	3.130,98
Isqueiros, canetas e barbeadores	10.701,6	2.212	4.837,97
Naval	2.045,7	1.027	1.991,92
DIVERSOS	1.451,1	472	3.074,36
TOTAL	288.018,3	92.863	3.101,54

(*) Exceto mão-de-obra terceirizada e temporária.

(**) Inclusive Bens de Informática.

FONTE: COISE/CGPRO/SAP

SETOR INDUSTRIAL
SALÁRIOS, ENCARGOS E BENEFÍCIOS SOCIAIS X MÃO-DE-OBRA OCUPADA 2011

Subsetores	Média Mensal (*)		Relação (C=A/B)
	Salários, Encargos e Benefícios em R\$ 1.000	Mão-de-Obra Ocupada	
	(A)	(B)	
Eletr eletrônico(**)	138.194,2	46.017	3.003,11
Relojoeiro	5.910,6	2.202	2.684,20
Duas rodas	88.917,5	20.467	4.344,43
Termoplástico	26.346,8	10.439	2.523,88
Bebidas	5.224,8	1.650	3.166,55
Metalúrgico	23.423,8	7.558	3.099,21
Mecânico	25.618,9	7.683	3.334,49
Madeireiro	1.964,4	1.353	1.451,88
Papel e papelão	6.468,7	2.129	3.038,37
Químico	10.747,4	2.034	5.283,87
Material de limpeza e velas	64,2	33	1.945,45
Vestuário e calçados	762,8	622	1.226,37
Produtos Alimentícios	1.581,0	705	2.242,55
Editorial e gráfico	2.028,3	818	2.479,58
Têxtil	565,5	475	1.190,53
Mineral não metálico	3.383,7	813	4.161,99
Mobiliário	827,3	441	1.875,96
Beneficiamento de borracha	20,9	16	1.306,25
Ótico	1.813,7	529	3.428,54
Brinquedos	25,0	21	1.190,48
Isqueiros, canetas e barbeadores	12.317,0	2.610	4.719,16
Naval	3.172,2	1.095	2.896,99
DIVERSOS	1.829,6	616	2.970,13
TOTAL	361.208,3	110.326	3.274,01

(*) Exceto mão-de-obra terceirizada e temporária.

(**) Inclusive Bens de Informática.

FONTE: COISE/CGPRO/SAP

SETOR INDUSTRIAL
SALÁRIOS, ENCARGOS E BENEFÍCIOS SOCIAIS X MÃO-DE-OBRA OCUPADA 2012

Subsetores	Média Mensal (*)		Relação (C=A/B)
	Salários, Encargos e Benefícios em R\$ 1.000	Mão-de-Obra Ocupada	
	(A)	(B)	
Eletroeletrônico(**)	134.835,3	47.304	2.850,40
Relojoeiro	6.174,3	2.364	2.611,80
Duas rodas	90.780,2	21.126	4.297,08
Termoplástico	28.756,5	10.212	2.815,95
Bebidas	5.001,6	1.586	3.153,59
Metalúrgico	26.174,5	8.006	3.269,36
Mecânico	24.319,8	7.338	3.314,23
Madeireiro	1.918,6	1.269	1.511,90
Papel e papelão	6.166,7	2.170	2.841,80
Químico	11.037,4	2.078	5.311,55
Material de limpeza e velas	76,8	32	2.400,00
Vestuário e calçados	773,8	648	1.194,14
Produtos Alimentícios	1.509,9	591	2.554,82
Editorial e gráfico	8.913,8	757	11.775,17
Têxtil	691,9	568	1.218,13
Mineral não metálico	4.426,5	824	5.371,97
Mobiliário	924,6	486	1.902,47
Beneficiamento de borracha	28,4	15	1.893,33
Ótico	2.114,2	516	4.097,29
Brinquedos	0,6	4	150,00
Isqueiros, canetas e barbeadores	12.171,6	2.745	4.434,10
Naval	3.177,8	865	3.673,76
DIVERSOS	1.586,6	605	2.622,48
TOTAL	371.561,4	112.109	3.314,29

(*) Exceto mão-de-obra terceirizada e temporária.

(**) Inclusive Bens de Informática.

FONTE: COISE/CGPRO/SAP

SETOR INDUSTRIAL
PARTICIPAÇÃO DOS DISPÊNDIOS NO FATURAMENTO

(Valores Nominais em R\$ 1,00)

ANOS	Salários, Encargos e Benefícios Sociais (*)			Faturamento (D)	Participação (%) (E = C / D)
	Salários (A)	Encargos e Benefícios Sociais (B)	Total (C = A + B)		
2007	1.304.537.357	1.421.540.178	2.726.077.535	49.638.365.741	5,49
2008	1.521.092.801	1.675.355.482	3.196.448.283	54.243.035.379	5,89
2009	1.430.330.070	1.543.541.513	2.973.871.583	50.539.531.703	5,88
2010	1.620.147.074	1.836.074.395	3.456.221.469	61.806.236.120	5,59
2011	2.056.558.305	2.277.943.921	4.334.502.226	68.943.994.548	6,29
2012(**)	354.649.849	388.472.942	743.122.791	9.857.182.186	7,54

(Valores em US\$ 1,00)

ANOS	Salários, Encargos e Benefícios Sociais (*)			Faturamento (D)	Participação (%) (E = C / D)
	Salários (A)	Encargos e Benefícios Sociais (B)	Total (C = A + B)		
2007	675.062.419	735.913.203	1.410.975.622	25.671.769.232	5,50
2008	840.419.212	926.758.078	1.767.177.290	30.102.169.825	5,87
2009	727.504.483	786.265.947	1.513.770.430	25.959.176.472	5,83
2010	922.367.900	1.046.405.189	1.968.773.089	35.218.011.209	5,59
2011	1.227.843.768	1.359.999.763	2.587.843.531	41.180.627.678	6,28
2012(**)	202.250.383	221.397.235	423.647.618	5.621.411.713	7,54

(**) Dados parciais.

(*) Exceto mão-de-obra terceirizada e temporária

FONTE: COISE/CGPRO/SAP

SETOR INDUSTRIAL
SALÁRIOS X MÃO-DE-OBRA OCUPADA - 2007

Subsetores	Média Mensal (*)		Relação (C = A / B)
	Salários Valores em R\$ 1.000,00 (A)	Mão-de-Obra Ocupada (B)	
Eletroeletrônico (**)	45.620,5	41.722	1.093,44
Relojoeiro	1.226,1	1.307	938,10
Duas rodas	24.741,0	14.492	1.707,22
Termoplástico	9.554,3	8.877	1.076,30
Bebidas	1.613,5	1.678	961,56
Metalúrgico	6.005,9	5.427	1.106,67
Mecânico	4.944,4	4.370	1.131,44
Madeireiro	497,6	760	654,74
Papel e papelão	2.219,3	2.155	1.029,84
Químico	3.598,4	1.331	2.703,53
Material de limpeza e velas	18,4	35	525,71
Vestuário e calçados	317,3	630	503,65
Produtos Alimentícios	463,5	540	858,33
Editorial e gráfico	840,7	857	980,98
Têxtil	265,5	474	560,13
Mineral não metálico	878,6	541	1.624,03
Mobiliário	258,1	294	877,89
Ótico	501,1	484	1.035,33
Isqueiros, canetas e barbeadores descartáveis	4.214,7	1.882	2.239,48
Naval	636,9	736	865,35
DIVERSOS	295,7	432	684,49
Totais	108.711,5	89.024	1.221,15

Fonte: COISE/CGPRO/SAP

(*) Exceto mão-de-obra terceirizada e temporária

(**) Inclusive Bens de Informática

SETOR INDUSTRIAL
SALÁRIOS X MÃO-DE-OBRA OCUPADA - 2008

Subsetores	Média Mensal (*)		Relação (C = A / B)
	Salários Valores em R\$ 1.000,00 (A)	Mão-de-Obra Ocupada (B)	
Eletroeletrônico (**)	49.261,5	41.931	1.174,82
Relojoeiro	1.350,2	1.399	965,12
Duas rodas	35.111,5	19.827	1.770,89
Termoplástico	9.960,3	9.202	1.082,41
Bebidas	2.046,2	1.862	1.098,93
Metalúrgico	7.041,2	6.218	1.132,39
Mecânico	6.142,4	5.182	1.185,33
Madeireiro	555,6	774	717,83
Papel e papelão	2.336,7	2.015	1.159,65
Químico	3.831,9	1.579	2.426,79
Material de limpeza e velas	21,6	38	568,42
Vestuário e calçados	286,4	546	524,54
Produtos Alimentícios	539,0	533	1.011,26
Editorial e gráfico	739,3	696	1.062,21
Têxtil	245,1	422	580,81
Mineral não metálico	1.061,0	617	1.719,61
Mobiliário	221,2	269	822,30
Ótico	567,9	536	1.059,51
Isqueiros, canetas e barbeadores descartáveis	4.275,4	2.053	2.082,51
Naval	683,2	717	952,86
DIVERSOS	479,8	490	979,18
Totais	126.757,4	96.906	1.308,04

Fonte: COISE/CGPRO/SAP

(*) Exceto mão-de-obra terceirizada e temporária

(**) Inclusive Bens de Informática

SETOR INDUSTRIAL
SALÁRIOS X MÃO-DE-OBRA OCUPADA - 2009

Subsetores	Média Mensal (*)		Relação (C = A / B)
	Salários Valores em R\$ 1.000,00 (A)	Mão-de-Obra Ocupada (B)	
Eletroeletrônico (**)	40.909,9	32.031	1.277,20
Relojoeiro	1.163,1	1.299	895,38
Duas rodas	33.830,8	18.547	1.824,06
Termoplástico	10.160,0	8.730	1.163,80
Bebidas	2.189,2	1.882	1.163,23
Metalúrgico	7.081,8	5.666	1.249,88
Mecânico	6.641,8	5.405	1.228,83
Madeireiro	558,6	720	775,83
Papel e papelão	2.259,8	1.753	1.289,10
Químico	3.811,1	1.591	2.395,41
Material de limpeza e velas	28,5	41	695,12
Vestuário e calçados	292,5	548	533,76
Produtos Alimentícios	678,8	661	1.026,93
Editorial e gráfico	815,0	742	1.098,38
Têxtil	268,1	405	661,98
Mineral não metálico	1.286,2	728	1.766,76
Mobiliário	265,6	290	915,86
Ótico	607,9	537	1.132,03
Isqueiros, canetas e barbeadores descartáveis	5.018,5	2.120	2.367,22
Naval	869,0	843	1.030,84
DIVERSOS	457,8	392	1.167,86
Totais	119.194,0	84.931	1.403,42

Fonte: COISE/CGPRO/SAP

(*) Exceto mão-de-obra terceirizada e temporária

(**) Inclusive Bens de Informática

SETOR INDUSTRIAL
SALÁRIOS X MÃO-DE-OBRA OCUPADA - 2010

Subsetores	Média Mensal (*)		Relação (C = A / B)
	Salários Valores em R\$ 1.000,00 (A)	Mão-de-Obra Ocupada (B)	
Eletroeletrônico (**)	47.151,5	36.401	1.295,34
Relojoeiro	1.550,4	1.593	973,26
Duas rodas	36.264,4	17.675	2.051,73
Termoplástico	11.734,3	9.824	1.194,45
Bebidas	2.011,3	1.672	1.202,93
Metalúrgico	8.320,9	6.481	1.283,89
Mecânico	8.524,5	6.939	1.228,49
Madeireiro	662,1	810	817,41
Papel e papelão	2.435,9	1.822	1.336,94
Químico	4.483,5	1.831	2.448,66
Material de limpeza e velas	31,4	36	872,22
Vestuário e calçados	349,3	580	602,24
Produtos Alimentícios	793,0	682	1.162,76
Editorial e gráfico	805,6	660	1.220,61
Têxtil	319,1	451	707,54
Mineral não metálico	1.562,3	793	1.970,11
Mobiliário	345,7	370	934,32
Beneficiamento de borracha	6,6	9	733,33
Ótico	631,7	523	1.207,84
Isqueiros, canetas e barbeadores descartáveis	5.304,9	2.212	2.398,24
Naval	1.113,1	1.027	1.083,84
DIVERSOS	610,7	472	1.293,86
Totais	135.012,2	92.863	1.453,89

Fonte: COISE/CGPRO/SAP

(*) Exceto mão-de-obra terceirizada e temporária

(**) Inclusive Bens de Informática

SETOR INDUSTRIAL
SALÁRIOS X MÃO-DE-OBRA OCUPADA - 2011

Subsetores	Média Mensal (*)		Relação (C = A / B)
	Salários Valores em R\$ 1.000,00 (A)	Mão-de-Obra Ocupada (B)	
Eletroeletrônico (**)	65.571,2	46.017	1.424,93
Relojoeiro	2.074,7	2.202	942,19
Duas rodas	44.025,4	20.467	2.151,04
Termoplástico	13.004,9	10.439	1.245,80
Bebidas	1.979,0	1.650	1.199,39
Metalúrgico	10.656,4	7.558	1.409,95
Mecânico	10.825,8	7.683	1.409,06
Madeireiro	1.387,9	1.353	1.025,79
Papel e papelão	3.063,1	2.129	1.438,75
Químico	4.924,4	2.034	2.421,04
Material de limpeza e velas	36,6	33	1.109,09
Vestuário e calçados	398,5	622	640,68
Produtos Alimentícios	865,5	705	1.227,66
Editorial e gráfico	1.056,4	818	1.291,44
Têxtil	341,8	475	719,58
Mineral não metálico	1.783,4	813	2.193,60
Mobiliário	489,7	441	1.110,43
Beneficiamento de borracha	13,8	16	862,50
Ótico	677,2	529	1.280,15
Brinquedos	15,3	21	728,57
Isqueiros, canetas e barbeadores descartáveis	6.059,5	2.610	2.321,65
Naval	1.295,5	1.095	1.183,11
DIVERSOS	833,9	616	1.353,73
Totais	171.379,9	110.326	1.553,40

Fonte: COISE/CGPRO/SAP

(*) Exceto mão-de-obra terceirizada e temporária

(**) Inclusive Bens de Informática

SETOR INDUSTRIAL
SALÁRIOS X MÃO-DE-OBRA OCUPADA - 2012 (*)**

Subsetores	Média Mensal (*)		Relação (C = A / B)
	Salários Valores em R\$ 1.000,00 (A)	Mão-de-Obra Ocupada (B)	
Eletroeletrônico (**)	67.321,0	47.304	1.423,16
Relojoeiro	2.354,4	2.364	995,94
Duas rodas	44.848,9	21.126	2.122,92
Termoplástico	13.954,3	10.212	1.366,46
Bebidas	1.959,2	1.586	1.235,31
Metalúrgico	11.667,9	8.006	1.457,39
Mecânico	11.499,5	7.338	1.567,12
Madeireiro	1.461,8	1.269	1.151,93
Papel e papelão	3.147,1	2.170	1.450,28
Químico	5.299,5	2.078	2.550,29
Material de limpeza e velas	45,3	32	1.415,62
Vestuário e calçados	444,2	648	685,49
Produtos Alimentícios	820,4	591	1.388,16
Editorial e gráfico	1.064,6	757	1.406,34
Têxtil	443,3	568	780,46
Mineral não metálico	1.764,1	824	2.140,90
Mobiliário	537,6	486	1.106,17
Beneficiamento de borracha	17,7	15	1.180,00
Ótico	673,4	516	1.305,04
Brinquedos	0,0	4	0,00
Isqueiros, canetas e barbeadores descartáveis	5.959,6	2.745	2.171,07
Naval	1.114,7	865	1.288,67
DIVERSOS	926,4	605	1.531,24
Totais	177.324,9	112.109	1.581,72

Fonte: COISE/CGPRO/SAP

(*) Exceto mão-de-obra terceirizada e temporária

(**) Inclusive Bens de Informática

(***) Dados parciais.

SETOR INDUSTRIAL
SALÁRIOS X MÃO-DE-OBRA OCUPADA - 2007

Subsetores	Média Mensal (*)		Relação (C = A / B)
	Salários Valores em US\$ 1.000,00 (A)	Mão-de-Obra Ocupada (B)	
Eletroeletrônico (**)	23.569,7	41.722	564,92
Relojoeiro	633,1	1.307	484,39
Duas rodas	12.864,8	14.492	887,72
Termoplástico	4.927,8	8.877	555,12
Bebidas	831,1	1.678	495,29
Metalúrgico	3.119,2	5.427	574,76
Mecânico	2.561,0	4.370	586,04
Madeireiro	256,6	760	337,63
Papel e papelão	1.148,2	2.155	532,81
Químico	1.854,1	1.331	1.393,01
Material de limpeza e velas	9,5	35	271,43
Vestuário e calçados	163,6	630	259,68
Produtos Alimentícios	239,7	540	443,89
Editorial e gráfico	432,2	857	504,32
Têxtil	136,1	474	287,13
Mineral não metálico	457,2	541	845,10
Mobiliário	132,4	294	450,34
Ótico	258,2	484	533,47
Isqueiros, canetas e barbeadores descartáveis	2.175,1	1.882	1.155,74
Naval	330,6	736	449,18
DIVERSOS	155,0	432	358,80
Totais	56.255,2	89.024	631,91

Fonte: COISE/CGPRO/SAP

(*) Exceto mão-de-obra terceirizada e temporária

(**) Inclusive Bens de Informática

SETOR INDUSTRIAL
SALÁRIOS X MÃO-DE-OBRA OCUPADA - 2008

Subsetores	Média Mensal (*)		Relação (C = A / B)
	Salários Valores em US\$ 1.000,00 (A)	Mão-de-Obra Ocupada (B)	
Eletroeletrônico (**)	27.278,7	41.931	650,56
Relojoeiro	749,5	1.399	535,74
Duas rodas	19.346,9	19.827	975,79
Termoplástico	5.519,7	9.202	599,84
Bebidas	1.129,4	1.862	606,55
Metalúrgico	3.892,0	6.218	625,92
Mecânico	3.365,6	5.182	649,48
Madeireiro	307,8	774	397,67
Papel e papelão	1.289,4	2.015	639,90
Químico	2.122,2	1.579	1.344,02
Material de limpeza e velas	12,0	38	315,79
Vestuário e calçados	157,9	546	289,19
Produtos Alimentícios	296,6	533	556,47
Editorial e gráfico	409,4	696	588,22
Têxtil	136,9	422	324,41
Mineral não metálico	581,8	617	942,95
Mobiliário	122,3	269	454,65
Ótico	315,2	536	588,06
Isqueiros, canetas e barbeadores descartáveis	2.359,0	2.053	1.149,05
Naval	375,2	717	523,29
DIVERSOS	267,6	490	546,12
Totais	70.035,1	96.906	722,71

Fonte: COISE/CGPRO/SAP

(*) Exceto mão-de-obra terceirizada e temporária

(**) Inclusive Bens de Informática

SETOR INDUSTRIAL
SALÁRIOS X MÃO-DE-OBRA OCUPADA - 2009

Subsetores	Média Mensal (*)		Relação (C = A / B)
	Salários Valores em US\$ 1.000,00 (A)	Mão-de-Obra Ocupada (B)	
Eletroeletrônico (**)	20.795,5	32.031	649,23
Relojoeiro	590,9	1.299	454,89
Duas rodas	17.188,8	18.547	926,77
Termoplástico	5.178,2	8.730	593,15
Bebidas	1.100,9	1.882	584,96
Metalúrgico	3.605,5	5.666	636,34
Mecânico	3.395,1	5.405	628,14
Madeireiro	284,4	720	395,00
Papel e papelão	1.149,2	1.753	655,56
Químico	1.932,9	1.591	1.214,90
Material de limpeza e velas	14,5	41	353,66
Vestuário e calçados	148,3	548	270,62
Produtos Alimentícios	346,9	661	524,81
Editorial e gráfico	414,1	742	558,09
Têxtil	136,3	405	336,54
Mineral não metálico	662,8	728	910,44
Mobiliário	135,7	290	467,93
Ótico	308,0	537	573,56
Isqueiros, canetas e barbeadores descartáveis	2.560,6	2.120	1.207,83
Naval	444,6	843	527,40
DIVERSOS	232,2	392	592,35
Totais	60.625,4	84.931	713,82

Fonte: COISE/CGPRO/SAP

(*) Exceto mão-de-obra terceirizada e temporária

(**) Inclusive Bens de Informática

SETOR INDUSTRIAL
SALÁRIOS X MÃO-DE-OBRA OCUPADA - 2010

Subsetores	Média Mensal (*)		Relação (C = A / B)
	Salários Valores em US\$ 1.000,00 (A)	Mão-de-Obra Ocupada (B)	
Eletroeletrônico (**)	26.855,8	36.401	737,78
Relojoeiro	883,7	1.593	554,74
Duas rodas	20.634,6	17.675	1.167,45
Termoplástico	6.675,6	9.824	679,52
Bebidas	1.143,7	1.672	684,03
Metalúrgico	4.738,0	6.481	731,06
Mecânico	4.858,2	6.939	700,13
Madeireiro	376,2	810	464,44
Papel e papelão	1.388,4	1.822	762,02
Químico	2.550,1	1.831	1.392,74
Material de limpeza e velas	17,9	36	497,22
Vestuário e calçados	198,7	580	342,59
Produtos Alimentícios	452,0	682	662,76
Editorial e gráfico	458,0	660	693,94
Têxtil	181,3	451	402,00
Mineral não metálico	890,6	793	1.123,08
Mobiliário	197,0	370	532,43
Beneficiamento de borracha	3,8	9	422,22
Ótico	359,2	523	686,81
Isqueiros, canetas e barbeadores descartáveis	3.018,8	2.212	1.364,74
Naval	634,0	1.027	617,33
DIVERSOS	348,4	472	738,14
Totais	76.864,0	92.863	827,71

Fonte: COISE/CGPRO/SAP

(*) Exceto mão-de-obra terceirizada e temporária

(**) Inclusive Bens de Informática

SETOR INDUSTRIAL
SALÁRIOS X MÃO-DE-OBRA OCUPADA - 2011

Subsetores	Média Mensal (*)		Relação (C = A / B)
	Salários Valores em US\$ 1.000,00 (A)	Mão-de-Obra Ocupada (B)	
Eletroeletrônico (**)	39.095,1	46.017	849,58
Relojoeiro	1.240,2	2.202	563,22
Duas rodas	26.299,0	20.467	1.284,95
Termoplástico	7.778,5	10.439	745,14
Bebidas	1.188,2	1.650	720,12
Metalúrgico	6.352,7	7.558	840,53
Mecânico	6.466,3	7.683	841,64
Madeireiro	830,7	1.353	613,97
Papel e papelão	1.832,4	2.129	860,69
Químico	2.947,2	2.034	1.448,97
Material de limpeza e velas	21,8	33	660,61
Vestuário e calçados	238,5	622	383,44
Produtos Alimentícios	518,5	705	735,46
Editorial e gráfico	630,4	818	770,66
Têxtil	204,9	475	431,37
Mineral não metálico	1.062,3	813	1.306,64
Mobiliário	292,3	441	662,81
Beneficiamento de borracha	8,3	16	518,75
Ótico	405,9	529	767,30
Brinquedos	8,9	21	423,81
Isqueiros, canetas e barbeadores descartáveis	3.624,2	2.610	1.388,58
Naval	777,4	1.095	709,95
DIVERSOS	496,6	616	806,17
Totais	102.320,3	110.326	927,44

Fonte: COISE/CGPRO/SAP

(*) Exceto mão-de-obra terceirizada e temporária

(**) Inclusive Bens de Informática

SETOR INDUSTRIAL
SALÁRIOS X MÃO-DE-OBRA OCUPADA - 2012 (*)**

Subsetores	Média Mensal (*)		Relação (C = A / B)
	Salários Valores em US\$ 1.000,00 (A)	Mão-de-Obra Ocupada (B)	
Eletroeletrônico (**)	38.395,9	47.304	811,68
Relojoeiro	1.342,0	2.364	567,68
Duas rodas	25.570,9	21.126	1.210,40
Termoplástico	7.959,3	10.212	779,41
Bebidas	1.117,6	1.586	704,67
Metalúrgico	6.652,7	8.006	830,96
Mecânico	6.553,0	7.338	893,02
Madeireiro	833,8	1.269	657,05
Papel e papelão	1.797,0	2.170	828,11
Químico	3.023,6	2.078	1.455,05
Material de limpeza e velas	25,8	32	806,25
Vestuário e calçados	253,4	648	391,05
Produtos Alimentícios	467,9	591	791,71
Editorial e gráfico	607,2	757	802,11
Têxtil	253,3	568	445,95
Mineral não metálico	1.005,7	824	1.220,51
Mobiliário	306,9	486	631,48
Beneficiamento de borracha	10,1	15	673,33
Ótico	384,3	516	744,77
Brinquedos	0,0	4	0,00
Isqueiros, canetas e barbeadores descartáveis	3.399,8	2.745	1.238,54
Naval	635,9	865	735,14
DIVERSOS	529,1	605	874,55
Totais	101.125,2	112.109	902,03

Fonte: COISE/CGPRO/SAP

(*) Exceto mão-de-obra terceirizada e temporária

(**) Inclusive Bens de Informática

(***) Dados parciais.

SETOR INDUSTRIAL
MOVIMENTAÇÃO DA MÃO-DE-OBRA DO PÓLO INDUSTRIAL DE MANAUS - PIM

ANO	MÃO-DE-OBRA (*)			MÉDIA MENSAL DE MÃO-DE-OBRA (**)	MÉDIA MENSAL DE EMPRESA
	ADMISSÕES	DEMISSÕES	SALDO		
2007	43.628	36.610	7.018	98.720	411
2008	48.610	46.560	2.050	106.914	419
2009	31.111	36.945	-5.834	92.700	417
2010	47.008	36.475	10.533	103.663	431
2011	61.556	45.006	16.550	119.625	444
2012(**)	6.727	8.209	-1.482	118.620	442

(*) Somente Mão-de-Obra Efetiva

(**) Mão-de-Obra Efetiva + Temporária + Terceirizada

(***) Dados Parciais. Correspondentes a média mensal de Empresas informantes do Sistema de Indicadores Industriais, com Projetos Plenos Aprovados pelo Conselho de Administração da SUFRAMA.

OBS.: Refere-se a acompanhamento conjuntural junto as empresas incentivadas.

FONTE: COISE/CGPRO/SAP

EVOLUÇÃO POR TIPO DE MÃO-DE-OBRA EMPREGADA NO PÓLO INDUSTRIAL DE MANAUS 2007 / 2012

MESES	EMPRESAS INFORMANTES	MÃO-DE-OBRA										PARTICIPAÇÃO	
		EFETIVA (A)	VARIÇÃO MENSAL (%)	TEMPORÁRIA (B)	VARIÇÃO MENSAL (%)	TOTAL C=(A+B+D)	VARIÇÃO MENSAL (%)	TERCEIRIZADA (D)	VARIÇÃO MENSAL	FEMININA (E)	PNE'S (F)	E/C	F/A
JAN/2007	410	86.206	0,00	4.014	0,00	94.923	0,00	4.703	0,00	28.781	2.193	30,32	2,54
FEV	408	86.166	-0,05	3.861	-3,81	94.719	-0,21	4.692	-0,23	29.043	1.845	30,66	2,14
MAR	407	86.435	0,31	4.256	10,23	95.231	0,54	4.540	-3,24	28.322	2.512	29,74	2,91
ABR	409	87.727	1,49	4.391	3,17	96.376	1,20	4.258	-6,21	29.519	1.952	30,63	2,23
MAI	407	87.450	-0,32	5.166	17,65	96.775	0,41	4.159	-2,33	29.880	1.862	30,88	2,13
JUN	408	87.715	0,30	4.720	-8,63	97.008	0,24	4.573	9,95	29.888	1.951	30,81	2,22
JUL	410	88.033	0,36	4.737	0,36	97.076	0,07	4.306	-5,84	28.543	2.028	29,40	2,30
AGO	409	88.340	0,35	5.159	8,91	98.034	0,99	4.535	5,32	29.498	2.401	30,09	2,72
SET	414	89.861	1,72	5.843	13,26	100.416	2,43	4.712	3,90	29.620	1.930	29,50	2,15
OUT	415	92.827	3,30	6.468	10,70	104.589	4,16	5.294	12,35	31.080	2.357	29,72	2,54
NOV	415	94.907	2,24	6.268	-3,09	106.932	2,24	5.757	8,75	32.109	2.123	30,03	2,24
DEZ	415	92.616	-2,41	4.490	-28,37	102.561	-4,09	5.455	-5,25	30.608	2.092	29,84	2,26
JAN/2008	419	93.063	0,48	4.383	-2,38	102.007	-0,54	4.561	-16,39	30.838	2.034	30,23	2,19
FEV	423	94.416	1,45	3.985	-9,08	103.155	1,13	4.754	4,23	30.609	2.190	29,67	2,32
MAR	421	94.926	0,54	3.917	-1,71	103.190	0,03	4.347	-8,56	31.138	2.204	30,18	2,32
ABR	420	94.954	0,03	3.733	-4,70	102.802	-0,38	4.115	-5,34	30.693	2.740	29,86	2,89
MAI	420	95.087	0,14	3.561	-4,61	102.924	0,12	4.276	3,91	30.902	2.196	30,02	2,31
JUN	421	97.229	2,25	4.494	26,20	106.008	3,00	4.285	0,21	32.178	2.261	30,35	2,33
JUL	418	98.595	1,40	5.910	31,51	108.744	2,58	4.239	-1,07	32.768	2.379	30,13	2,41
AGO	422	100.385	1,82	6.579	11,32	111.385	2,43	4.421	4,29	33.358	2.346	29,95	2,34
SET	421	102.061	1,67	9.133	38,82	115.774	3,94	4.580	3,60	33.632	2.419	29,05	2,37
OUT	422	101.113	-0,93	9.552	4,59	115.167	-0,52	4.502	-1,70	31.923	2.197	27,72	2,17
NOV	410	98.554	-2,53	7.317	-23,40	110.133	-4,37	4.262	-5,33	32.327	2.139	29,35	2,17
DEZ	412	92.481	-6,16	5.132	-29,86	101.679	-7,68	4.066	-4,60	29.937	2.050	29,44	2,22
JAN/2009	418	90.012	-2,67	2.005	-60,93	95.896	-5,69	3.879	-4,60	28.530	2.048	29,75	2,28
FEV	414	86.703	-3,68	1.434	-28,48	91.703	-4,37	3.566	-8,07	27.476	1.995	29,96	2,30
MAR	410	84.759	-2,24	1.474	2,79	89.822	-2,05	3.589	0,64	26.699	1.987	29,72	2,34
ABR	411	82.083	-3,16	1.645	11,60	87.169	-2,95	3.441	-4,12	25.327	1.688	29,06	2,06
MAI	416	81.399	-0,83	2.720	65,35	87.595	0,49	3.476	1,02	24.654	1.656	28,15	2,03
JUN	418	81.385	-0,02	2.637	-3,05	87.570	-0,03	3.548	2,07	24.454	2.220	27,93	2,73
JUL	420	81.492	0,13	3.588	36,06	88.515	1,08	3.435	-3,18	25.485	2.230	28,79	2,74
AGO	420	83.576	2,56	5.716	59,31	92.989	5,05	3.697	7,63	26.805	1.850	28,83	2,21
SET	417	85.932	2,82	6.488	13,51	96.389	3,66	3.969	7,36	27.591	1.904	28,62	2,22
OUT	418	87.673	2,03	7.629	17,59	99.399	3,12	4.097	3,22	28.167	1.931	28,34	2,20
NOV	424	88.205	0,61	7.625	-0,05	99.983	0,59	4.153	1,37	28.691	1.961	28,70	2,22
DEZ	422	85.966	-2,54	5.387	-29,35	95.369	-4,61	4.016	-3,30	27.381	2.419	28,71	2,81

FONTES: COISE/CGPRO/SAP

EVOLUÇÃO POR TIPO DE MÃO-DE-OBRA EMPREGADA NO PÓLO INDUSTRIAL DE MANAUS 2007 / 2012

MESES	EMPRESAS INFORMANTES	MÃO-DE-OBRA											
		EFETIVA (A)	VARIÇÃO MENSAL (%)	TEMPORÁRIA (B)	VARIÇÃO MENSAL (%)	TOTAL C=(A+B+D)	VARIÇÃO MENSAL (%)	TERCEIRIZADA (D)	VARIÇÃO MENSAL	FEMININA (E)	PNE'S (F)	PARTICIPAÇÃO	
												E/C	F/A
JAN/2010	427	88.293	2,71	3.741	-30,56	96.219	0,89	4.185	4,21	28.617	1.946	29,74	2,20
FEV	427	88.656	0,41	4.190	12,00	96.724	0,52	3.878	-7,34	28.106	1.947	29,06	2,20
MAR	427	89.869	1,37	4.713	12,48	98.960	2,31	4.378	12,89	28.707	1.950	29,01	2,17
ABR	428	90.650	0,87	4.883	3,61	100.010	1,06	4.477	2,26	28.963	1.962	28,96	2,16
MAI	430	91.150	0,55	5.488	12,39	101.010	1,00	4.372	-2,35	29.086	1.975	28,80	2,17
JUN	431	91.571	0,46	6.123	11,57	102.337	1,31	4.643	6,20	29.262	2.064	28,59	2,25
JUL	430	92.622	1,15	6.158	0,57	103.553	1,19	4.773	2,80	30.394	2.082	29,35	2,25
AGO	434	94.048	1,54	7.121	15,64	106.057	2,42	4.888	2,41	30.998	2.083	29,23	2,21
SET	435	95.509	1,55	7.574	6,36	107.970	1,80	4.887	-0,02	31.169	2.051	28,87	2,15
OUT	435	96.726	1,27	8.316	9,80	110.160	2,03	5.118	4,73	30.916	2.436	28,06	2,52
NOV	436	98.205	1,53	8.949	7,61	112.088	1,75	4.934	-3,60	31.083	2.460	27,73	2,50
DEZ	435	97.050	-1,18	6.779	-24,25	108.867	-2,87	5.038	2,11	32.023	2.143	29,41	2,21
JAN/2011	432	100.385	3,44	5.645	-16,73	111.037	1,99	5.007	-0,62	31.938	2.119	28,76	2,11
FEV	434	102.567	2,17	5.095	-9,74	112.649	1,45	4.987	-0,40	31.674	3.183	28,12	3,10
MAR	438	104.309	1,70	5.305	4,12	114.591	1,72	4.977	-0,20	33.047	2.252	28,84	2,16
ABR	438	104.815	0,49	5.321	0,30	115.036	0,39	4.900	-1,55	32.929	2.723	28,62	2,60
MAI	441	107.349	2,42	4.513	-15,19	116.857	1,58	4.995	1,94	34.406	2.411	29,44	2,25
JUN	448	111.276	3,66	4.124	-8,62	119.947	2,64	4.547	-8,97	36.718	2.520	30,61	2,26
JUL	450	113.719	2,20	3.420	-17,07	121.899	1,63	4.760	4,68	37.928	3.577	31,11	3,15
AGO	452	115.862	1,88	3.786	10,70	124.376	2,03	4.728	-0,67	38.263	2.617	30,76	2,26
SET	453	117.576	1,48	4.157	9,80	126.309	1,55	4.576	-3,21	38.637	2.612	30,59	2,22
OUT	451	116.857	-0,61	4.751	14,29	126.044	-0,21	4.436	-3,06	38.123	2.571	30,25	2,20
NOV	446	115.891	-0,83	4.924	3,64	125.176	-0,69	4.361	-1,69	37.549	2.475	30,00	2,14
DEZ	448	113.315	-2,22	4.129	-16,15	121.578	-2,87	4.134	-5,21	36.978	2.542	30,42	2,24
JAN/2012	450	112.541	-0,68	2.681	-35,07	119.550	-1,67	4.328	4,69	37.032	2.623	30,98	2,33
FEV	433	111.678	-0,77	2.090	-22,04	117.690	-1,56	3.922	-9,38	36.275	2.465	30,82	2,21

FONTE: COISE/CGPRO/SAP

SETOR INDUSTRIAL
EVOLUÇÃO DA MÃO-DE-OBRA DO PÓLO INDUSTRIAL DE MANAUS - PIM

ANO	QUANTIDADE DE MÃO-DE-OBRA (*)												MÉDIA MENSAL DE MÃO-DE-OBRA	MÉDIA MENSAL DE EMPRESAS(**)
	JAN	FEV	MAR	ABR	MAI	JUN	JUL	AGO	SET	OUT	NOV	DEZ		
2007	94.923	94.719	95.231	96.376	96.775	97.008	97.076	98.034	100.416	104.589	106.932	102.561	98.720	410
2008	102.007	103.155	103.190	102.802	102.924	106.008	108.744	111.385	115.774	115.167	110.133	101.679	106.914	419
2009	95.896	91.703	89.822	87.169	87.595	87.570	88.515	92.989	96.389	99.399	99.983	95.369	92.699	417
2010	96.219	96.724	98.960	100.010	101.010	102.337	103.553	106.057	107.970	110.160	112.088	108.867	103.662	431
2011	111.037	112.649	114.591	115.036	116.857	119.947	121.899	124.376	126.309	126.044	125.176	121.578	119.624	444
2012 (***)	119.550	117.690	-	-	-	-	-	-	-	-	-	-	118.620	441

(*) Mão-de-obra Efetiva + Temporária + Terceirizada

(**) Corresponde a média mensal de Empresas informantes do Sistema de Indicadores Industriais, com Projetos Plenos aprovados pelo Conselho de Administração da SUFRAMA

(***) Dados parciais.

FONTE: COISE/CGPRO/SAP

COMPARATIVO DA EVOLUÇÃO DA MÃO-DE-OBRA
DO PÓLO INDUSTRIAL DE MANAUS – DE JANEIRO A FEVEREIRO DE CADA ANO

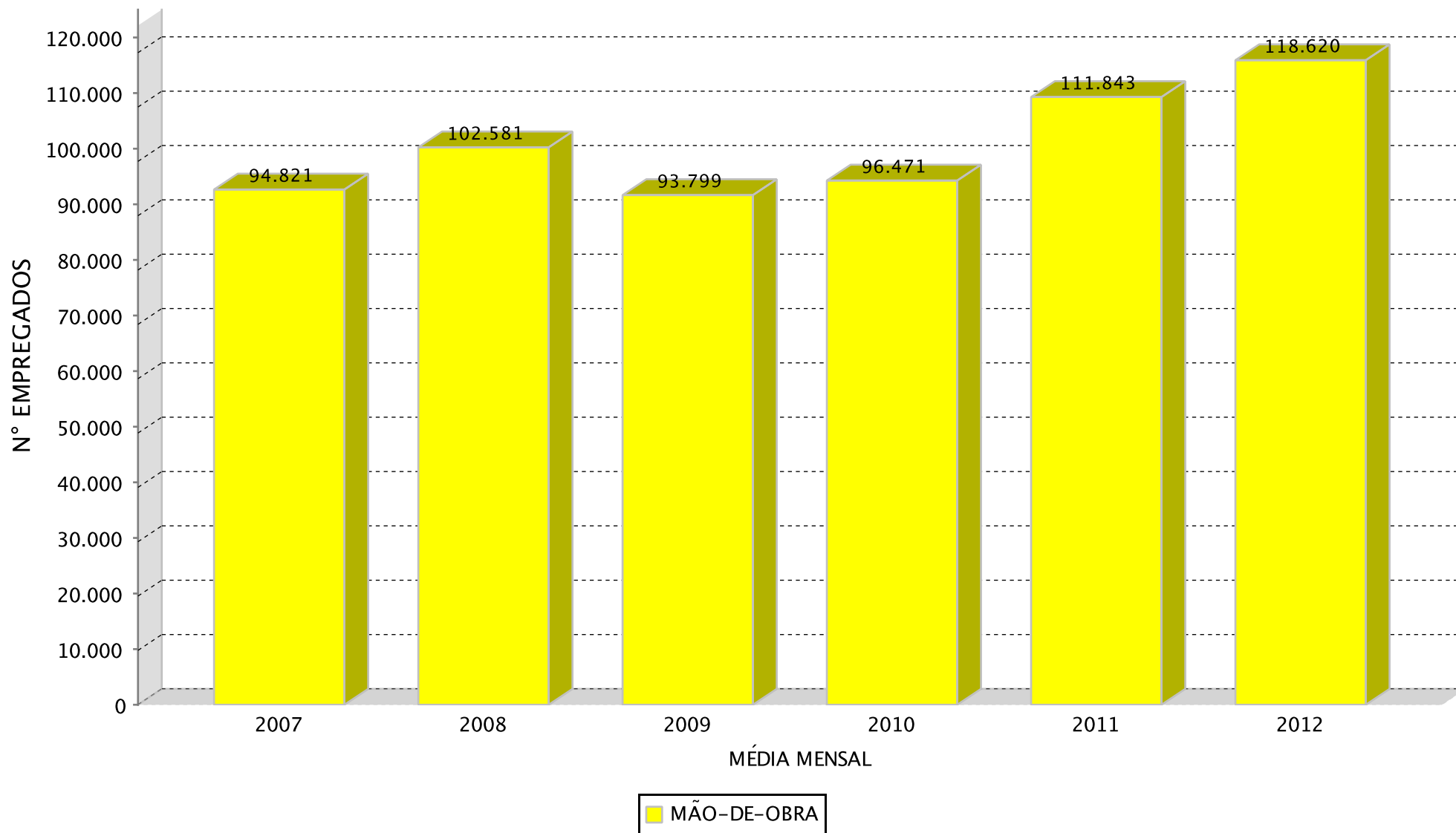

(*)Dados parciais.

SETOR INDUSTRIAL

EVOLUÇÃO DA MÃO-DE-OBRA DO PIM POR SUBSETORES DE ATIVIDADES(*)

SUBSETORES	ANOS					
	2007	2008	2009	2010	2011	2012(**)
Eletroeletrônico(***)	46.256	46.361	35.461	41.302	50.048	50.218
Relojoeiro	1.350	1.468	1.348	1.803	2.434	2.405
Duas rodas	15.589	20.815	19.199	18.380	21.122	21.496
Termoplástico	9.873	10.360	9.694	11.219	11.640	11.064
Bebidas	1.751	1.894	1.908	1.692	1.665	1.600
Metalúrgico	6.283	7.103	6.191	7.153	8.268	8.445
Mecânico	4.933	6.080	6.168	8.037	8.635	7.944
Madeireiro	820	846	720	810	1.363	1.272
Papel e papelão	2.326	2.183	2.005	2.115	2.250	2.218
Couros e similares	-	-	-	-	-	-
Químico	1.494	1.847	1.850	2.078	2.320	2.369
Material de limpeza e velas	35	38	41	36	33	32
Vestuário e calçados	630	546	548	581	623	650
Produtos Alimentícios	572	552	668	690	712	597
Editorial e gráfico	873	728	777	700	858	786
Têxtil	474	422	405	451	475	568
Mineral não metálico	541	617	730	800	824	838
Mobiliário	299	276	303	382	450	498
Beneficiamento de borracha	-	-	-	9	16	15
Ótico	523	537	537	523	529	516
Brinquedos	-	-	-	-	33	4
Isqueiros, canetas e barbeadores descartáveis	2.603	2.757	2.844	3.379	3.607	3.612
Naval	1.063	992	912	1.049	1.103	868
DIVERSOS	432	492	392	472	616	605
TOTAIS	98.720	106.914	92.701	103.661	119.624	118.620

(*) Dados médios mensais de Mão-de-obra efetiva + temporária + terceirizada

(**) Dados parciais.

(***) Inclusive bens de informática.

Fonte: COISE/CGPRO/SAP

SETOR INDUSTRIAL

EVOLUÇÃO DA MÃO-DE-OBRA DO PIM POR SUBSETORES DE ATIVIDADES(*)

CRESCIMENTO DOS SUBSETORES	ANOS				
	2008	2009	2010	2011	2012**
Eletroeletrônico(***)	0,23%	-23,51%	16,47%	21,18%	0,34%
Relojoeiro	8,74%	-8,17%	33,75%	35,00%	-1,19%
Duas rodas	33,52%	-7,76%	-4,27%	14,92%	1,77%
Termoplástico	4,93%	-6,43%	15,73%	3,75%	-4,95%
Bebidas	8,17%	0,74%	-11,32%	-1,60%	-3,90%
Metalúrgico	13,05%	-12,84%	15,54%	15,59%	2,14%
Mecânico	23,25%	1,45%	30,30%	7,44%	-8,00%
Madeireiro	3,17%	-14,89%	12,50%	68,27%	-6,67%
Papel e papelão	-6,15%	-8,15%	5,49%	6,38%	-1,42%
Couros e similares	-	-	-	-	-
Químico	23,63%	0,16%	12,32%	11,65%	2,11%
Material de limpeza e velas	8,57%	7,89%	-12,20%	-8,33%	-3,03%
Vestuário e calçados	-13,33%	0,37%	6,02%	7,23%	4,33%
Produtos Alimentícios	-3,50%	21,01%	3,29%	3,19%	-16,15%
Editorial e gráfico	-16,61%	6,73%	-9,91%	22,57%	-8,39%
Têxtil	-10,97%	-4,03%	11,36%	5,32%	19,58%
Mineral não metálico	14,05%	18,31%	9,59%	3,00%	1,70%
Mobiliário	-7,69%	9,78%	26,07%	17,80%	10,66%
Beneficiamento de borracha	-	-	-	77,78%	-6,66%
Ótico	2,68%	0,00%	-2,61%	1,15%	-2,46%
Brinquedos	-	-	-	-	-87,87%
Isqueiros, canetas e barbeadores descartáveis	5,92%	3,16%	18,81%	6,75%	0,14%
Naval	-6,68%	-8,06%	15,02%	5,15%	-21,30%
DIVERSOS	13,89%	-20,33%	20,41%	30,51%	-1,78%
CRESC. ANO/ANO	8,30 %	-13,29 %	11,82 %	15,40 %	-0,84 %

(*) Dados médios mensais de Mão-de-obra efetiva + temporária + terceirizada

(**) - Dados Parciais

(***) Inclusive Bens de Informática

Fonte: COISE/CGPRO/SAP

SETOR INDUSTRIAL
EVOLUÇÃO DA MÃO-DE-OBRA DO PÓLO INDUSTRIAL DE MANAUS (*)

ANO	MÉDIA DE EMPRESAS	FAIXAS SALARIAIS							MÉDIA MENSAL
		ATÉ 1,5 S.M.	1,5 A 2,0 S.M.	2,0 A 4,0 S.M.	4,0 A 6,0 S.M.	6,0 A 10,0 S.M.	10,0 A 15,0 S.M.	ACIMA DE 15 S.	
2007	411	27.150	22.758	23.167	6.793	4.973	2.170	2.012	89.024
2008	419	32.471	22.150	24.778	7.650	5.522	2.228	2.106	96.905
2009	417	27.710	18.066	24.193	6.570	4.694	1.976	1.723	84.932
2010	431	35.761	19.167	23.037	6.677	4.657	1.939	1.625	92.862
2011	444	41.250	25.859	26.062	7.764	5.359	2.202	1.830	110.327
2012 (**)	442	49.296	24.596	23.488	6.866	4.562	1.862	1.438	112.110

(*) Exceto Mão-de-obra Terceirizada e Temporária.

(**) Dados parciais.

FONTE: COISE/CGPRO/SAP

INCENTIVOS FISCAIS DADOS ICM'S



Ministério do
Desenvolvimento, Indústria
e Comércio Exterior



SETOR INDUSTRIAIS
MOVIMENTAÇÃO DO ICMS DO PÓLO INDUSTRIAL DE MANAUS - 2007

(Valores Nominais em R\$ 1,00)

SUBSETORES	ICMS Recolhido	ICMS Restituído	ICMS Devido
Eletr eletrônico(*)	194.561.785	1.206.264.390	1.400.826.175
Relojoeiro	14.598.123	17.261.870	31.859.993
Duas rodas	193.245.779	434.711.216	627.956.995
Termoplástico	11.694.836	119.561.399	131.256.235
Bebidas	36.698.592	4.549.832	41.248.424
Metalúrgico	19.292.695	131.829.749	151.122.444
Mecânico	3.979.917	62.073.273	66.053.190
Madeireiro	134.471	69.590	204.061
Papel e papelão	1.863.622	5.366.040	7.229.662
Químico	58.224.561	440.579.172	498.803.733
Material de limpeza e velas	1.072	9.941	11.013
Vestuário e calçados	599.050	2.148.051	2.747.101
Produtos Alimentícios	415.617	2.478.115	2.893.732
Editorial e gráfico	537.270	1.473.347	2.010.617
Têxtil	0	1.325.347	1.325.347
Mineral não metálico	8.075.232	10.337.374	18.412.606
Mobiliário	189.350	1.870.339	2.059.689
Ótico	1.722.117	15.940.604	17.662.721
Isqueiros, canetas e barbeadores descartáveis	37.919.839	45.696.180	83.616.019
Naval	44.880	409.495	454.375
DIVERSOS	641.809	85.752	727.561
TOTAIS	584.440.617	2.504.041.076	3.088.481.693

OBS.: Tributação efetivada sobre os valores faturados na saída dos produtos.

(*) Inclusive bens de informática.

Fonte: COISE/CGPRO/SAP

SETOR INDUSTRIAIS
MOVIMENTAÇÃO DO ICMS DO PÓLO INDUSTRIAL DE MANAUS - 2008

(Valores Nominais em R\$ 1,00)

SUBSETORES	ICMS Recolhido	ICMS Restituído	ICMS Devido
Eletroeletrônico(*)	111.136.098	1.191.427.721	1.302.563.819
Relojoeiro	14.955.330	17.320.333	32.275.663
Duas rodas	218.735.602	478.338.430	697.074.032
Termoplástico	12.966.021	117.030.660	129.996.681
Bebidas	42.882.272	5.633.214	48.515.486
Metalúrgico	19.624.409	158.370.434	177.994.843
Mecânico	6.085.801	81.774.475	87.860.276
Madeireiro	121.870	51.329	173.199
Papel e papelão	1.818.777	5.062.078	6.880.855
Químico	73.942.424	471.299.517	545.241.941
Material de limpeza e velas	4.419	2.928	7.347
Vestuário e calçados	1.259.706	3.984.383	5.244.089
Produtos Alimentícios	1.125.187	2.209.025	3.334.212
Editorial e gráfico	466.173	238.313	704.486
Têxtil	0	1.349.353	1.349.353
Mineral não metálico	11.443.700	14.566.084	26.009.784
Mobiliário	179.726	2.124.116	2.303.842
Ótico	2.013.910	18.641.600	20.655.510
Isqueiros, canetas e barbeadores descartáveis	43.493.238	53.158.392	96.651.630
Naval	34.684	741.707	776.391
DIVERSOS	761.102	181.674	942.776
TOTAIS	563.050.449	2.623.505.766	3.186.556.215

OBS.: Tributação efetivada sobre os valores faturados na saída dos produtos.

(*) Inclusive bens de informática.

Fonte: COISE/CGPRO/SAP

SETOR INDUSTRIAIS
MOVIMENTAÇÃO DO ICMS DO PÓLO INDUSTRIAL DE MANAUS - 2009

(Valores Nominais em R\$ 1,00)

SUBSETORES	ICMS Recolhido	ICMS Restituído	ICMS Devido
Eletroeletrônico(*)	234.147.238	1.054.902.114	1.289.049.352
Relojoeiro	16.566.898	19.200.910	35.767.808
Duas rodas	179.547.379	432.849.832	612.397.211
Termoplástico	15.534.525	141.556.118	157.090.643
Bebidas	24.318.299	5.726.343	30.044.642
Metalúrgico	17.999.140	138.145.192	156.144.332
Mecânico	7.283.320	119.139.612	126.422.932
Madeireiro	98.456	93.116	191.572
Papel e papelão	1.753.732	4.917.934	6.671.666
Químico	64.080.626	565.967.439	630.048.065
Material de limpeza e velas	0	0	0
Vestuário e calçados	912.834	4.216.846	5.129.680
Produtos Alimentícios	507.067	2.237.557	2.744.624
Editorial e gráfico	728.401	345.813	1.074.214
Têxtil	0	1.338.938	1.338.938
Mineral não metálico	11.738.251	14.795.392	26.533.643
Mobiliário	104.409	2.534.887	2.639.296
Ótico	2.139.289	19.802.154	21.941.443
Isqueiros, canetas e barbeadores descartáveis	37.256.778	45.358.984	82.615.762
Naval	398.132	496.238	894.370
DIVERSOS	347.712	32.939	380.651
TOTAIS	615.462.486	2.573.658.358	3.189.120.844

OBS.: Tributação efetivada sobre os valores faturados na saída dos produtos.

(*) Inclusive bens de informática.

Fonte: COISE/CGPRO/SAP

SETOR INDUSTRIAIS
MOVIMENTAÇÃO DO ICMS DO PÓLO INDUSTRIAL DE MANAUS - 2010

(Valores Nominais em R\$ 1,00)

SUBSETORES	ICMS Recolhido	ICMS Restituído	ICMS Devido
Eletroeletrônico(*)	84.642.407	1.317.130.302	1.401.772.709
Relojoeiro	21.060.791	24.651.891	45.712.682
Duas rodas	246.920.371	527.151.155	774.071.526
Termoplástico	16.890.034	138.895.103	155.785.137
Bebidas	5.203.295	3.758.195	8.961.490
Metalúrgico	21.387.415	175.638.048	197.025.463
Mecânico	5.820.249	168.091.603	173.911.852
Madeireiro	57.256	69.462	126.718
Papel e papelão	1.975.694	5.315.607	7.291.301
Químico	78.123.554	687.878.692	766.002.246
Material de limpeza e velas	14	125	139
Vestuário e calçados	744.322	2.514.637	3.258.959
Produtos Alimentícios	410.475	2.173.079	2.583.554
Editorial e gráfico	666.074	155.569	821.643
Têxtil	0	1.979.131	1.979.131
Mineral não metálico	13.783.747	17.304.792	31.088.539
Mobiliário	116.258	2.930.019	3.046.277
Beneficiamento de borracha	14.690	0	14.690
Ótico	2.579.144	23.873.598	26.452.742
Isqueiros, canetas e barbeadores descartáveis	41.024.531	50.141.086	91.165.617
Naval	618.010	1.891.257	2.509.267
DIVERSOS	302.598	110.483	413.081
TOTAIS	542.340.929	3.151.653.834	3.693.994.763

OBS.: Tributação efetivada sobre os valores faturados na saída dos produtos.

(*) Inclusive bens de informática.

Fonte: COISE/CGPRO/SAP

SETOR INDUSTRIAIS
MOVIMENTAÇÃO DO ICMS DO PÓLO INDUSTRIAL DE MANAUS - 2011

(Valores Nominais em R\$ 1,00)

SUBSETORES	ICMS Recolhido	ICMS Restituído	ICMS Devido
Eletroeletrônico(*)	133.877.569	1.394.869.126	1.528.746.695
Relojoeiro	20.581.169	24.248.368	44.829.537
Duas rodas	245.126.010	505.361.233	750.487.243
Termoplástico	20.065.727	139.281.713	159.347.440
Bebidas	5.125.657	3.927.649	9.053.306
Metalúrgico	25.517.294	209.522.760	235.040.054
Mecânico	16.306.502	150.248.642	166.555.144
Madeireiro	164.233	38.359	202.592
Papel e papelão	2.124.859	5.521.714	7.646.573
Químico	91.385.736	770.638.212	862.023.948
Material de limpeza e velas	357	3.322	3.679
Vestuário e calçados	644.820	1.414.197	2.059.017
Produtos Alimentícios	785.731	2.813.581	3.599.312
Editorial e gráfico	182.180	173.874	356.054
Têxtil	0	2.396.360	2.396.360
Mineral não metálico	14.633.514	17.646.084	32.279.598
Mobiliário	250.080	4.034.852	4.284.932
Beneficiamento de borracha	37.739	5.135	42.874
Ótico	2.587.296	23.949.076	26.536.372
Brinquedos	0	0	0
Isqueiros, canetas e barbeadores descartáveis	38.398.914	46.009.957	84.408.871
Naval	110.161	3.946.660	4.056.821
DIVERSOS	333.340	201.391	534.731
TOTAIS	618.238.888	3.306.252.265	3.924.491.153

OBS.: Tributação efetivada sobre os valores faturados na saída dos produtos.

(*) Inclusive bens de informática.

Fonte: COISE/CGPRO/SAP

SETOR INDUSTRIAIS
MOVIMENTAÇÃO DO ICMS DO PÓLO INDUSTRIAL DE MANAUS - 2012()**

(Valores Nominais em R\$ 1,00)

SUBSETORES	ICMS Recolhido	ICMS Restituído	ICMS Devido
Eletroeletrônico(*)	18.180.949	218.345.536	236.526.485
Relojoeiro	2.357.935	2.787.134	5.145.069
Duas rodas	31.428.795	67.594.812	99.023.607
Termoplástico	2.801.625	21.558.652	24.360.277
Bebidas	961.752	756.370	1.718.122
Metalúrgico	4.091.052	36.769.152	40.860.204
Mecânico	2.495.899	19.955.508	22.451.407
Madeireiro	34.719	928	35.647
Papel e papelão	410.482	735.622	1.146.104
Químico	13.368.632	116.303.658	129.672.290
Material de limpeza e velas	217	2.020	2.237
Vestuário e calçados	153.691	319.090	472.781
Produtos Alimentícios	71.448	439.529	510.977
Editorial e gráfico	30.316	24.826	55.142
Têxtil	0	187.528	187.528
Mineral não metálico	1.861.818	2.195.311	4.057.129
Mobiliário	32.424	602.314	634.738
Beneficiamento de borracha	4.029	0	4.029
Ótico	365.876	3.386.697	3.752.573
Brinquedos	0	0	0
Isqueiros, canetas e barbeadores descartáveis	6.704.534	8.194.429	14.898.963
Naval	0	1.320.729	1.320.729
DIVERSOS	94.944	85.812	180.756
TOTAIS	85.451.137	501.565.657	587.016.794

OBS.: Tributação efetivada sobre os valores faturados na saída dos produtos.

(*) Inclusive bens de informática.

(**) Dados parciais.

Fonte: COISE/CGPRO/SAP

SETOR INDUSTRIAIS
MOVIMENTAÇÃO DO ICMS DO PÓLO INDUSTRIAL DE MANAUS - 2007

(Valores em US\$ 1,00)

SUBSETORES	ICMS Recolhido	ICMS Restituído	ICMS Devido
Eletroeletrônico(*)	100.033.392	627.680.014	727.713.406
Relojoeiro	7.624.704	9.018.537	16.643.240
Duas rodas	99.501.833	223.878.833	323.380.666
Termoplástico	5.991.691	61.662.351	67.654.042
Bebidas	19.045.588	2.366.421	21.412.009
Metalúrgico	9.935.881	67.950.456	77.886.337
Mecânico	2.057.333	32.368.667	34.426.000
Madeireiro	68.837	35.437	104.274
Papel e papelão	958.035	2.780.541	3.738.576
Químico	30.184.195	228.437.860	258.622.056
Material de limpeza e velas	532	4.934	5.466
Vestuário e calçados	306.895	1.101.364	1.408.260
Produtos Alimentícios	214.475	1.279.823	1.494.298
Editorial e gráfico	272.911	754.064	1.026.975
Têxtil	0	677.875	677.875
Mineral não metálico	4.235.547	5.419.680	9.655.227
Mobiliário	101.240	961.667	1.062.907
Ótico	890.176	8.239.830	9.130.006
Isqueiros, canetas e barbeadores descartáveis	19.556.544	23.545.598	43.102.141
Naval	23.414	199.676	223.090
DIVERSOS	343.185	45.330	388.515
TOTAIS	301.346.408	1.298.408.958	1.599.755.366

OBS.: Tributação efetivada sobre os valores faturados na saída dos produtos.

(*) Inclusive bens de informática.

Fonte: COISE/CGPRO/SAP

SETOR INDUSTRIAIS
MOVIMENTAÇÃO DO ICMS DO PÓLO INDUSTRIAL DE MANAUS - 2008

(Valores em US\$ 1,00)

SUBSETORES	ICMS Recolhido	ICMS Restituído	ICMS Devido
Eletroeletrônico(*)	63.091.904	663.808.950	726.900.854
Relojoeiro	8.276.336	9.596.296	17.872.632
Duas rodas	124.234.902	271.331.905	395.566.807
Termoplástico	7.093.084	64.381.725	71.474.809
Bebidas	24.022.363	3.109.560	27.131.922
Metalúrgico	10.980.599	88.395.381	99.375.981
Mecânico	3.280.711	43.232.707	46.513.418
Madeireiro	70.294	29.892	100.186
Papel e papelão	1.002.519	2.800.898	3.803.417
Químico	40.964.036	256.079.043	297.043.079
Material de limpeza e velas	2.496	1.704	4.200
Vestuário e calçados	723.903	2.275.693	2.999.596
Produtos Alimentícios	565.396	1.210.319	1.775.715
Editorial e gráfico	258.056	136.077	394.133
Têxtil	0	761.003	761.003
Mineral não metálico	6.374.713	8.124.952	14.499.666
Mobiliário	100.029	1.164.981	1.265.010
Ótico	1.114.609	10.317.295	11.431.904
Isqueiros, canetas e barbeadores descartáveis	23.988.590	29.319.381	53.307.971
Naval	14.485	346.254	360.739
DIVERSOS	437.152	91.508	528.660
TOTAIS	316.596.177	1.456.515.524	1.773.111.702

OBS.: Tributação efetivada sobre os valores faturados na saída dos produtos.

(*) Inclusive bens de informática.

Fonte: COISE/CGPRO/SAP

SETOR INDUSTRIAIS
MOVIMENTAÇÃO DO ICMS DO PÓLO INDUSTRIAL DE MANAUS - 2009

(Valores em US\$ 1,00)

SUBSETORES	ICMS Recolhido	ICMS Restituído	ICMS Devido
Eletr eletrônico(*)	115.987.152	544.366.141	660.353.292
Relojoeiro	8.646.467	10.018.402	18.664.868
Duas rodas	93.544.646	222.040.612	315.585.258
Termoplástico	7.865.584	71.522.467	79.388.051
Bebidas	11.757.642	2.921.739	14.679.381
Metalúrgico	9.154.134	70.041.711	79.195.845
Mecânico	3.782.973	63.410.092	67.193.065
Madeireiro	45.711	43.120	88.830
Papel e papelão	917.729	2.521.926	3.439.655
Químico	33.072.573	292.285.534	325.358.108
Material de limpeza e velas	0	0	0
Vestuário e calçados	459.753	2.161.031	2.620.783
Produtos Alimentícios	244.799	1.118.422	1.363.220
Editorial e gráfico	380.630	187.232	567.862
Têxtil	0	683.275	683.275
Mineral não metálico	5.973.535	7.516.702	13.490.237
Mobiliário	52.057	1.285.222	1.337.279
Ótico	1.097.936	10.162.951	11.260.886
Isqueiros, canetas e barbeadores descartáveis	19.143.102	23.286.396	42.429.498
Naval	201.976	261.361	463.337
DIVERSOS	177.290	18.729	196.019
TOTAIS	312.505.689	1.325.853.065	1.638.358.749

OBS.: Tributação efetivada sobre os valores faturados na saída dos produtos.

(*) Inclusive bens de informática.

Fonte: COISE/CGPRO/SAP

SETOR INDUSTRIAIS
MOVIMENTAÇÃO DO ICMS DO PÓLO INDUSTRIAL DE MANAUS - 2010

(Valores em US\$ 1,00)

SUBSETORES	ICMS Recolhido	ICMS Restituído	ICMS Devido
Eletroeletrônico(*)	48.175.975	753.064.736	801.240.711
Relojoeiro	12.042.830	14.094.035	26.136.865
Duas rodas	140.533.549	299.990.902	440.524.451
Termoplástico	9.607.084	79.086.628	88.693.712
Bebidas	2.960.394	2.133.770	5.094.164
Metalúrgico	12.177.141	99.986.249	112.163.390
Mecânico	3.346.223	96.290.783	99.637.006
Madeireiro	32.571	39.521	72.092
Papel e papelão	1.126.474	3.029.481	4.155.955
Químico	44.582.832	392.548.559	437.131.391
Material de limpeza e velas	8	70	78
Vestuário e calçados	420.126	1.416.050	1.836.176
Produtos Alimentícios	233.100	1.236.382	1.469.481
Editorial e gráfico	374.623	87.754	462.377
Têxtil	0	1.128.988	1.128.988
Mineral não metálico	7.859.340	9.864.961	17.724.301
Mobiliário	66.697	1.675.439	1.742.136
Beneficiamento de borracha	8.502	0	8.502
Ótico	1.468.224	13.590.478	15.058.702
Isqueiros, canetas e barbeadores descartáveis	23.333.183	28.518.330	51.851.513
Naval	349.611	1.104.304	1.453.915
DIVERSOS	172.968	63.520	236.488
TOTAIS	308.871.455	1.798.950.940	2.107.822.394

OBS.: Tributação efetivada sobre os valores faturados na saída dos produtos.

(*) Inclusive bens de informática.

Fonte: COISE/CGPRO/SAP

SETOR INDUSTRIAIS
MOVIMENTAÇÃO DO ICMS DO PÓLO INDUSTRIAL DE MANAUS - 2011

(Valores em US\$ 1,00)

SUBSETORES	ICMS Recolhido	ICMS Restituído	ICMS Devido
Eletroeletrônico(*)	79.598.192	833.009.638	912.607.830
Relojoeiro	12.335.184	14.528.669	26.863.853
Duas rodas	147.273.733	303.724.153	450.997.886
Termoplástico	11.999.152	83.658.507	95.657.659
Bebidas	3.055.427	2.324.497	5.379.924
Metalúrgico	15.216.633	125.015.446	140.232.080
Mecânico	9.902.527	88.258.597	98.161.124
Madeireiro	97.843	23.244	121.087
Papel e papelão	1.268.677	3.304.505	4.573.182
Químico	54.397.809	457.604.035	512.001.843
Material de limpeza e velas	213	1.983	2.196
Vestuário e calçados	386.913	847.409	1.234.322
Produtos Alimentícios	471.414	1.687.180	2.158.594
Editorial e gráfico	109.151	101.498	210.649
Têxtil	0	1.438.862	1.438.862
Mineral não metálico	8.798.384	10.620.151	19.418.535
Mobiliário	150.387	2.424.165	2.574.552
Beneficiamento de borracha	22.992	3.237	26.229
Ótico	1.543.623	14.288.412	15.832.035
Brinquedos	0	0	0
Isqueiros, canetas e barbeadores descartáveis	22.977.307	27.502.598	50.479.905
Naval	64.315	2.399.750	2.464.066
DIVERSOS	198.195	117.831	316.026
TOTAIS	369.868.071	1.972.884.367	2.342.752.439

OBS.: Tributação efetivada sobre os valores faturados na saída dos produtos.

(*) Inclusive bens de informática.

Fonte: COISE/CGPRO/SAP

SETOR INDUSTRIAIS
MOVIMENTAÇÃO DO ICMS DO PÓLO INDUSTRIAL DE MANAUS - 2012()**

(Valores em US\$ 1,00)

SUBSETORES	ICMS Recolhido	ICMS Restituído	ICMS Devido
Eletroeletrônico(*)	10.374.500	124.568.938	134.943.438
Relojoeiro	1.343.387	1.587.893	2.931.280
Duas rodas	17.903.701	38.517.454	56.421.156
Termoplástico	1.592.503	12.285.733	13.878.237
Bebidas	548.944	431.167	980.112
Metalúrgico	2.334.008	20.972.477	23.306.485
Mecânico	1.421.248	11.398.141	12.819.389
Madeireiro	19.829	519	20.348
Papel e papelão	234.514	420.077	654.592
Químico	7.613.024	66.267.712	73.880.736
Material de limpeza e velas	122	1.139	1.262
Vestuário e calçados	87.384	181.318	268.701
Produtos Alimentícios	40.650	250.009	290.659
Editorial e gráfico	17.286	13.929	31.215
Têxtil	0	106.916	106.916
Mineral não metálico	1.047.885	1.235.200	2.283.084
Mobiliário	18.502	343.941	362.443
Beneficiamento de borracha	2.279	0	2.279
Ótico	210.069	1.944.483	2.154.552
Brinquedos	0	0	0
Isqueiros, canetas e barbeadores descartáveis	3.829.989	4.681.097	8.511.087
Naval	0	754.028	754.028
DIVERSOS	54.086	48.932	103.018
TOTAIS	48.693.910	286.011.103	334.705.017

OBS.: Tributação efetivada sobre os valores faturados na saída dos produtos.

(*) Inclusive bens de informática.

(**) Dados parciais.

Fonte: COISE/CGPRO/SAP